



A cura dell' Osservatorio sul Mercato del Lavoro
di Azienda Calabria Lavoro



RAPPORTO ANNUALE sulle DINAMICHE DEL MERCATO DEL LAVORO IN CALABRIA

ANNO 2015



Azienda Calabria Lavoro
Ente Pubblico Economico Strumentale della Regione Calabria
Via Vittorio Veneto n° 60
89123 Reggio Calabria

**RAPPORTO ANNUALE sulle DINAMICHE DEL MERCATO DEL LAVORO
IN CALABRIA
ANNO 2015**

a cura dell'Osservatorio Mercato del Lavoro
di Azienda Calabria Lavoro

La presente pubblicazione è stata realizzata dal Ufficio Politiche del Lavoro di
Azienda Calabria Lavoro della Regione Calabria.
E' stata curata dall'Osservatorio sul Mercato del Lavoro

Direzione:

Il Commissario di Azienda Calabria Lavoro
Dott. Fortunato Varone

Progetto Statistico ed Analisi dei Dati:

Ufficio Politiche del Lavoro: **Dott. Francesco Crucitti**

PREFAZIONE

Il presente report offre un'analisi del mercato del lavoro in Calabria, realizzando un quadro delle tendenze generali per le variabili economiche più importanti del sistema.

Questa impostazione è connessa all'ipotesi che le dinamiche del mercato del lavoro siano espressione degli andamenti più generali dell'economia di un dato territorio.

I dati utilizzati dimostrano le tendenze occupazionali relative ad un arco di tempo intercorrente tra l'anno 2012 e l'anno 2015.

Per i suddetti periodi, viene, quindi, analizzato l'andamento occupazionale di varie categorie di soggetti operanti nel territorio regionale, suddiviso per province.

In particolare, le elaborazioni raccolte, relative al mercato del lavoro calabrese, riguardano tanto gli avviamenti al lavoro, quanto i numeri relativi ai lavoratori assunti ovvero, cessati e naturalmente cessati nelle dinamiche congiunturali del medio periodo.

La condizione storica della nostra regione, ha mostrato nell'ultimo decennio una diminuzione pressoché costante dell'offerta di lavoro alla quale si associa un aumento della domanda.

Il periodo di riferimento 2012-2015 mostra un andamento altrettanto costante in cui gli avviamenti al lavoro nelle varie province calabresi oscillano tra i 290.000 e i 330.000 con un lieve calo mostrato nell'ultimo anno.

In questo contesto i soggetti maggiormente penalizzati risultano essere ancora una volta i giovani e le donne, con picchi di disoccupazione pari al 40% .

Emerge, altresì, dall'analisi che la provincia più virtuosa è Cosenza che può vantare tassi di avviamento più elevati rispetto all'intero territorio calabrese.

I dati raccolti dimostrano un accentuato utilizzo della flessibilità contrattuale: rimane poco utilizzato il contratto a tempo indeterminato a favore del lavoro atipico e a tempo determinato.

Tra le forme contrattuali maggiormente utilizzate, spicca, poi l'apprendistato, nelle sue tre forme, modificate dal d.lgs. 81/2015.

LA RIFORMA DEL MERCATO DEL LAVORO

Al fine di aumentare i tassi di occupazione e di promuovere la qualità e la stabilità del lavoro, contrastando i fenomeni del lavoro nero ed irregolare, con il D.lgs 276 del 10 settembre 2003 è stata data attuazione alla riforma del mercato del lavoro secondo i principi contenuti nella legge delega n. 30 del 14 ottobre 2003.

Più comunemente conosciuta come “legge Biagi”, così denominata in memoria dell’omonimo giuslavorista precocemente scomparso in tragiche circostanze¹, la riforma persegue l’obiettivo della promozione dell’occupazione introducendo nell’ordinamento regole e schemi giuridici flessibili e suscettibili di adattamento alle attuali esigenze del mercato.

La riforma Biagi ha avuto senz’altro il merito di introdurre nel mercato del lavoro tipologie contrattuali del tutto nuove che, seppur riconducibili alle fattispecie di lavoro subordinato tipizzate nell’art 2094 c.c., presentano caratteri che li differenziano dal tradizionale modello di lavoro a tempo pieno ed indeterminato.

Si tratta di una disciplina speciale in quanto regolata differentemente rispetto alla disciplina del rapporto di lavoro subordinato la quale trova applicazione solo se compatibile.

Dunque, al lavoro subordinato a tempo pieno e indeterminato si sono affiancati diversi sottotipi che, discostandosi da quell’archetipo, sono connotati, talvolta da una rimodulazione temporale della prestazione lavorativa, come nel caso delle fattispecie ad orario ridotto, modulato o a prestazioni flessibili, in altri casi dalla scissione in due soggetti nella posizione datoriale, come nel caso della somministrazione, o del lavoratore, come nel caso del lavoro ripartito².

In questo percorso di riforma un’importante tappa è rappresentata dal Libro bianco sul mercato del lavoro in Italia presentato dal Ministro Maroni nell’ottobre del 2001.

Il Libro Bianco sul mercato del lavoro, redatto da un gruppo di lavoro coordinato da Maurizio Sacconi e Marco Biagi, è finalizzato a rendere tutti gli attori istituzionali e sociali partecipi delle riflessioni che il Governo ha svolto in vista di un confronto finalizzato a ricercare soluzioni concertate sul delicato tema della riformulazione del mercato del lavoro per l’adozione di politiche volte a rimuovere quegli ostacoli economici e normativi che riducono la crescita economica e l’intensità occupazionale del nostro Paese.

¹ C. CARDANELLO, *La “legge Biagi”: la ratio della riforma e la delega al governo*, in AA. VV. *La legge Biagi e la nuova disciplina dei rapporti di lavoro*, Milano, Giuffrè, 2004, pag. 24.

² F. DEL GIUDICE, F. MARIANI e F. IZZO, *Diritto del lavoro*, Napoli, Esselibri, 2006, pag. 343 ss.

Il Libro Bianco, infatti, sull'onda delle riforme avviate col cosiddetto Pacchetto Treu, ha il merito di operare una prima indagine sullo stato di salute del mercato del lavoro in Italia in un'ottica di comparazione con le altre realtà lavorative europee, ponendo l'attenzione non soltanto sulla crescita occupazionale giovanile ma anche sulla delicata situazione di chi il lavoro l'aveva e l'ha perduto ed è a rischio di esclusione sociale.

Fondamentale importanza in quest'ottica di modernizzazione del sistema, la riorganizzazione ed il riordino delle norme vigenti anche col ricorso allo strumento del testo unico.

Così concepita, la riforma si inserisce all'interno di un'esigenza europea di crescita economica volta a garantire un aumento del tasso di occupazione e migliorare la qualità del lavoro.

In particolare l'esigenza della riforma in Italia nasce da un esame del sistema di collocamento operato dall'Organizzazione Internazionale del Lavoro per concludersi con le Raccomandazioni attraverso le quali l'Unione Europea, nell'ambito della cosiddetta "Strategia Europea sull'Occupazione" indicava il nostro quale il Paese europeo con il più basso tasso di occupazione generale e con il più marcato divario territoriale.

In tale contesto, l'intervento dell'Organizzazione Internazionale del Lavoro risulta fondamentale per la individuazione di strumenti più flessibili nell'incontro tra la domanda e l'offerta di lavoro e per la individuazione di nuove figure da introdurre nel meccanismo del collocamento accanto a quelle tradizionali ormai non più competitive.

Per vero, l'Unione ha più volte sottolineato la difficile situazione in cui versa il mercato del lavoro in Italia e l'incapacità delle politiche esistenti a realizzare una crescita del mercato.

Si afferma quindi, la necessità di realizzare un sistema del mercato del lavoro del tutto nuovo, caratterizzato da una più intensa partecipazione dei giovani, delle donne e degli anziani, da una migliore integrazione dei disabili e dalla diffusione delle forme di auto impiego, con particolare attenzione al Mezzogiorno d'Italia ove la disoccupazione è maggiormente elevata e le forme di lavoro irregolare, sommerso e clandestino molto diffuse³.

Un mercato del lavoro flessibile nell'ottica della riforma deve, infatti, migliorare la qualità del lavoro oltre che la quantità dei posti di lavoro, allontanando il rischio di esclusione sociale e consentendo tanto ai singoli quanto alle imprese di cogliere le opportunità più proficue.

Numerose le innovazioni introdotte dalla riforma destinata a riscrivere il sistema del mercato del lavoro nel nostro Paese.

³ P.A. VARESI, *Organizzazione del mercato del lavoro e tipologie contrattuali. Commentario ai Decreti Legislativi n. 276/2003 e n. 251/2004*, a cura di M. MAGNANI e P.A. VARESI, "Commentari di diritto del lavoro – Collana diretta da M. Magnani e T. Treu", Torino, Giappichelli Editore, 2005, pag. 24 ss.

Gli ottantasei articoli del decreto dimostrano un intervento del legislatore senza precedenti in materia che opera cambiamenti in tutti i campi di primaria importanza per il mercato del lavoro.

Preliminarmente, si è mirato a semplificare le procedure di collocamento per l'incontro domanda-offerta di lavoro con un'apertura regolata agli operatori privati e la realizzazione del sistema della borsa nazionale continua del lavoro; si è introdotta la nuova fattispecie della somministrazione di lavoro che sostituisce il lavoro interinale; si è proceduto alla introduzione di nuove tipologie contrattuali flessibili e alla rimodulazione di altre già conosciute nell'ordinamento giuridico; infine, si è dato spazio alla certificazione dei rapporti di lavoro al fine di ridurre il contenzioso.

Quest'ultima, in particolare, nell'ottica della bozza Biagi sullo Statuto dei lavoratori, riveste un'importanza fondamentale nella logica di assicurare una tutela al lavoratore con la complicità del soggetto pubblico.

Ulteriore tassello del riformato panorama giuslavoristico avviato col Libro Bianco, è l'introduzione delle nuove disposizioni concernenti il cosiddetto Collegato lavoro con le quali, agli artt. 30 e 31 della legge 4 novembre 2010 n. 183 si è nuovamente riformato l'istituto della certificazione dei contratti⁴.

⁴ E. GHERA, *Diritto del lavoro. Il rapporto di lavoro*, Bari, Cacucci Editore, 2011, pag. 250 ss.

JOBS ACT

Da ultimo, un nuovo intervento legislativo ha interessato il mondo del mercato del lavoro, riordinando le tipologie contrattuali già esistenti: approvato l'11 giugno 2015 e pubblicato il successivo 24 giugno sulla Gazzetta Ufficiale, il Governo ha dato avvio al Jobs Act, la nuova disciplina che introduce novità rilevanti in tema di assunzione⁵.

Le principali novità attengono essenzialmente all'introduzione di tutele crescenti nei confronti dei lavoratori volte, da un lato, a garantire al lavoratore il raggiungimento progressivo di una occupazione stabile e, dall'altro, ad incentivare le assunzioni da parte delle imprese che così, non si sentono immediatamente gravate di particolari oneri.

Il contratto a tempo indeterminato torna a diventare protagonista del mercato del lavoro costituendo la forma di assunzione privilegiata.

L'introduzione del modello di flexicurity si basa su un equilibrio tra le politiche passive di sostegno al reddito e le politiche attive volte a favorire l'effettiva ricollocazione del lavoratore tramite percorsi personalizzati e utili all'acquisizione di nuove competenze attraverso l'intervento dei Servizi per l'Impiego, coordinati dalla nuova Agenzia Nazionale per le Politiche Attive del Lavoro. Essi vengono potenziati per creare sinergie efficienti e migliorare l'incontro tra domanda ed offerta di lavoro alle quali tutti i cittadini possono accedere per lo svolgimento di attività di orientamento, ausilio, avviamento alla formazione e accompagnamento al lavoro.

Per la prima volta, si introduce un diritto soggettivo del disoccupato ad avere una dote da spendere per ricevere un sostegno specialistico ed intensivo nella ricerca di un nuovo lavoro.

Il Jobs Act, valorizzando l'esperienza genitoriale e la maternità, favorisce la partecipazione delle donne al mercato del lavoro e la loro crescita professionale, condizioni irrinunciabili per la crescita dell'intero Paese attraverso una maggiore flessibilità del congedo obbligatorio di maternità, al fine di favorire il rapporto madre-figlio senza rinunciare alle tutele della salute della madre.

Una maggiore equità sociale passa anche per il tramite dell'universalizzazione degli strumenti di sostegno al reddito per chi è disoccupato, anche con una storia contributiva breve, per i collaboratori a progetto e per i soggetti più svantaggiati. Tutto ciò senza dimenticare il riordino degli ammortizzatori sociali.

⁵ *Jobs act: codice dei contratti. Le novità per voucher, apprendistato, chiamata, part-time e leasing*, dal sito <http://www.firstonline.info/a/2015/06/29/jobs-act-codice-dei-contratti-le-novita-per-vouche/005575ca-8242-48ee-a86a-c3711bda8d5f>

LE INIZIATIVE DELLA REGIONE CALABRIA

- **Sistema Eures**

La Rete Eures in Italia è composta da 64 consulenti (Eures Advisers) e circa 400 referenti. Gli esperti sono dislocati su tutto il territorio nazionale presso i servizi per l'impiego e gli uffici del lavoro delle regioni e delle province: un network guidato dal Coordinamento Nazionale, istituito presso il Ministero del Lavoro.

A livello regionale, il Line Manager ha la funzione di collegamento tra il coordinamento nazionale e i consulenti Eures. Definisce, inoltre, l'indirizzo politico della rete a livello regionale ed è chiamato a garantire i seguenti obiettivi: l'omogeneità del livello di erogazione dei servizi Eures su tutto il territorio regionale; la circolazione delle informazioni in Regione; la fornitura dei dati sul mercato del lavoro regionale; il livello di formazione del personale Eures.

I consulenti Eures si scambiano informazioni sui posti vacanti e sulle domande di impiego.

Viene data particolare attenzione alle offerte in cui il datore di lavoro è interessato all'assunzione di lavoratori provenienti da altri paesi europei per favorire lo scambio di professionalità.

Il servizio permette non solo ai candidati di consultare , anche tramite il sito della Regione Calabria, le offerte di lavoro , ma ai datori di lavoro un servizio di gratuito di assistenza. Esso consiste nella

- promozione delle offerte mediante la rete ed i canali multimediali serviti dai Consulenti EURES - la preselezione delle candidature pervenute;
- raccolta ed invio delle candidature;
- eventuale collaborazione per lo svolgimento dei colloqui di selezione.

Le aziende interessate ad inserire un'offerta di lavoro sul portale, devono contattare il personale EURES più vicino e compilare il modello predisposto, debitamente sottoscritto, con i dettagli dell'offerta ed inviarlo via fax o e-mail.

L'obiettivo della rete è rafforzare la cooperazione e l'integrazione europea. Per questo Eures sostiene lo sviluppo della cooperazione transnazionale e transfrontaliera insieme alle parti sociali, alle autorità ed altre organizzazioni ubicate nelle aree transfrontaliere, al fine di promuovere il mercato del lavoro locale e agevolare la mobilità dei lavoratori in queste aree.

In quest'ottica vengono promosse iniziative come le seguenti avvenute a Novembre 2015 :

- "*Lavorare in Germania*" , un workshop promosso dal servizio EURES della Regione Calabria in collaborazione con i Servizi per l'Impiego tedeschi ZAV – Arbeitsagentur.

- *Open Day Infermieri Professionali nel Regno Unito* , Evento promosso dal servizio EURES della Regione Calabria in collaborazione con la Kate Cowhig International Healthcare Recruitment, agenzia di reclutamento inglese.

- **10° Salone dell' Orientamento 2015, svolto presso la sede del Consiglio Regionale della Calabria, vasto programma con esposizioni, seminari e workshop.**

- **Garanzia giovani**

La Garanzia Giovani (Youth Guarantee) è il Piano Europeo per la lotta alla disoccupazione giovanile. Essa prevede dei finanziamenti per i Paesi Membri con tassi di disoccupazione superiori al 25%, che saranno investiti in politiche attive di orientamento, istruzione e formazione e inserimento al lavoro, a sostegno dei giovani che non sono impegnati in un'attività lavorativa, né inseriti in un percorso scolastico o formativo (Neet - Not in Education, Employment or Training).

L'Italia (e dunque anche la Regione Calabria) sono rientrati in questo progetto e dovranno garantire ai giovani al di sotto dei 30 anni un'offerta qualitativamente valida di lavoro, proseguimento degli studi, apprendistato o tirocinio, entro 4 mesi dall'inizio della disoccupazione o dall'uscita dal sistema d'istruzione formale.

La Regione Calabria, in attuazione della misura “5 – Tirocinio extra-curriculare, anche in mobilità geografica” ha pubblicato l'Avviso per la raccolta delle manifestazioni di interesse dei soggetti ospitanti e dei soggetti promotori.

La Regione Calabria ha - inoltre - pubblicato l'Avviso per l'attuazione delle misure di accesso alla Garanzia Giovani, orientamento specialistico, accompagnamento al lavoro e mobilità professionale transnazionale e territoriale.

- **Programmi POR**

Il Programma Operativo intende favorire il raggiungimento degli obiettivi fissati dalla Strategia di Lisbona, contribuendo in tal modo a rafforzare la coesione economica e sociale del territorio regionale. Al fine di garantire il raggiungimento di tale finalità, in linea con gli Orientamenti Strategici Comunitari per la Politica di Coesione (OSC), il POR FSE intende aumentare il potenziale di crescita e la produttività, e rafforzare la coesione sociale, puntando principalmente sulla conoscenza, l'innovazione e la valorizzazione del capitale umano.

IL MERCATO DEL LAVORO IN CALABRIA

Il mercato del lavoro in Calabria presenta caratteristiche peculiari che rendono il territorio calabrese uno dei peggiori mercati del lavoro del Paese. Esso è caratterizzato da alcune peculiarità specifiche: un basso tasso di creazione di posti di lavoro e per un basso tasso di partecipazione; un'alta presenza di "scoraggiati"; un basso livello di scolarizzazione distribuito su aree maggiormente sensibili appartenenti a tutte le province calabresi.

Il basso tasso occupazionale, che vede una sensibile e progressiva diminuzione di posti di lavoro, anche a seguito della crisi nazionale, al quale si associa la crescita della domanda, soprattutto da parte di giovani, deve, altresì, ancor oggi, fare i conti col lavoro sommerso, irregolare, soprattutto da parte di donne e giovani.

La forbice compresa tra i 16 ed i 30 anni costituisce la fascia più critica della popolazione calabrese, comprendendo i giovani che, terminati gli studi, sono in cerca di occupazione.

Molte aree presentano ancor oggi un basso livello di scolarizzazione, soprattutto tra le donne.

A ciò si aggiunga una vasta crisi economica che ha colpito anche le poche realtà produttive presenti da tempo nel territorio che, oltre a contribuire alla decrescita dell'occupazione, ha determinato una riduzione della produttività e un sempre maggior ricorso dei cittadini agli strumenti di sostegno sociale messi a disposizione dei lavoratori estromessi dal circuito lavorativo.

Le fonti statistiche per l'analisi del mercato del lavoro della regione Calabria trattate da UNILAV, consentono, attraverso l'elaborazione di alcune categorie, di individuare con chiarezza il trend occupazionale seguito nel periodo compreso tra gli anni 2012-2015.

Questa base informativa comprende informazioni suddivise attraverso cinque categorie che si riferiscono tanto all'aspetto amministrativo, quanto alla persona fisica.

Avremo così, dati relativi, da un lato, agli avviamenti al lavoro e quindi, ai contratti di lavoro stipulati nei singoli periodi di riferimento; dall'altro, dati relativi ai lavoratori assunti e quindi agli avviamenti ed alle cessazioni, rispettivamente intese come assunzioni e interruzione del rapporto di lavoro. A tali categorie si aggiungono i naturalmente cessati: lavoratori cessati dal rapporto di lavoro per scadenza naturale del contratto a termine del quale erano titolari.

L'avviamento determina l'inizio di un rapporto di lavoro subordinato o parasubordinato.

L'avviato è colui che è titolare, in un periodo dato, di uno o più avviamenti (missioni di lavoro somministrato o contratti a tempo determinato di breve durata).

Possiamo quindi affermare che le analisi così effettuate prendono in esame due aspetti delle dinamiche occupazionali del territorio di riferimento:

1. la domanda di lavoro espressa dai soggetti attivi sul mercato del lavoro, le sue caratteristiche e tipologie;
2. i lavoratori coinvolti, le loro caratteristiche socio-demografiche e professionali.

Per sua natura l'analisi degli avviamenti e degli avviati consente di trarre informazioni di "flusso" e non di "stock".

I dati di flusso consentono di identificare in un arco temporale fissato il trend dell'andamento delle nuove assunzioni e registrano le dinamiche in entrata ed in uscita del mercato del lavoro, ossia offrono notizie sulla transizione di una condizione lavorativa, ma non consentono di quantificare lo stock lavorativo in un dato momento.

L'analisi attraverso i propri dati, i quali riguardano l'intero universo dei lavoratori che instaurano o terminano rapporti di lavoro di tipo subordinato, può delineare i trend confrontando i fenomeni in diversi archi temporali oppure effettuare comparazioni tra territori locali e l'intera area della provincia.

Nel complesso, la condizione calabrese appare di poco mutata rispetto agli anni precedenti: il territorio calabrese, negli ultimi anni, ha perso gran parte delle proprie imprese. D'altra parte, gli incentivi regionali e statali pensati per le piccole e medie imprese e per l'imprenditoria femminile hanno favorito la creazione di nuove attività.

I TIROCINI FORMATIVI

La riforma del lavoro Fornero ha introdotto importanti novità in materia di tirocini formativi e di orientamento, di inserimento e in favore di persone svantaggiate.

La legge Fornero n. 92 del 28 giugno 2012 prevede la stipula, in sede di Conferenza Stato-Regioni, di un accordo per la definizione di Linee-guida condivise, al fine di fornire una cornice nazionale per la **disciplina dei tirocini**.

L'obiettivo è revisionare la disciplina dei tirocini formativi, contrastare l'uso distorto, individuando modalità con cui il tirocinante presta la propria attività. Un altro ulteriore passo è il riconoscimento di una congrua anche in forma forfettaria, in relazione alla prestazione lavorativa svolta. Le Linee guida forniscono un quadro di riferimento comune a tutte le Regioni e Province autonome al fine dell'esercizio delle rispettive potestà legislative e amministrative, sistematizzando quanto finora definito in materia dai diversi provvedimenti.

Il tirocinio non può essere utilizzato per tipologie di attività lavorative per le quali non sia necessario un periodo formativo; i tirocinanti non possono inoltre sostituire i lavoratori con contratti a termine nei periodi di picco delle attività e non possono essere utilizzati per sostituire il personale del soggetto ospitante nei periodi di malattia, maternità o ferie né per ricoprire ruoli necessari all'organizzazione dello stesso; le parti si impegnano a definire politiche di accompagnamento e avviamento al lavoro anche attraverso la predisposizione, nell'ambito del settore privato, di misure di incentivazione per trasformazione del tirocinio in contratti di lavoro.

Il tirocinio può essere definito una misura formativa di politica attiva, finalizzata a creare un contatto diretto tra un soggetto ospitante e il tirocinante ,allo scopo di favorirne l'arricchimento del bagaglio di conoscenze, l'acquisizione di competenze professionali e l'inserimento o il reinserimento lavorativo. Il tirocinio consiste in un periodo di orientamento al lavoro e di formazione in situazione che non si configura come un rapporto di lavoro.

Sono configurabili le seguenti tipologie di tirocini:

Tirocini formativi e di orientamento. Sono finalizzati ad agevolare le scelte professionali e l'occupabilità dei giovani nel percorso di transizione tra scuola e lavoro mediante una formazione a diretto contatto con il mondo del lavoro. I destinatari sono i soggetti che hanno conseguito un titolo di studio entro e non oltre 12 mesi;

Tirocini di inserimento/reinserimento al lavoro. Sono finalizzati a percorsi di inserimento/reinserimento nel mondo del lavoro. Sono rivolti principalmente a disoccupati (anche in mobilità) e inoccupati. Questa tipologia di tirocini è attivabile in favore di lavoratori sospesi in regime di cassa integrazione sulla base di specifici accordi, in attuazione delle politiche attive del lavoro per l'erogazione di ammortizzatori sociali.

Tirocini di orientamento e formazione o di inserimento/reinserimento in favore di disabili di cui all'articolo 1, comma 1, della legge n. 68/99, persone svantaggiate ai sensi della legge n. 381 del 1991 nonché richiedenti asilo e titolari di protezione internazionale.

Le Linee guida rappresentano standard minimi di riferimento anche per quanto riguarda gli interventi e le misure aventi medesimi obiettivi e struttura dei tirocini, anche se diversamente denominate.

Non rientrano tra le materie oggetto delle presenti Linee guida:

- a) i tirocini curriculari promossi da università, istituzioni scolastiche, centri di formazione professionale, ovvero tutte le fattispecie non soggette alle comunicazioni obbligatorie, in quanto esperienze previste all'interno di un percorso formale di istruzione o di formazione;
- b) i periodi di pratica professionale, nonché i tirocini previsti per l'accesso alle professioni ordinistiche;
- c) i tirocini transnazionali, ad esempio, quelli realizzati nell'ambito dei programmi comunitari per l'istruzione e per la formazione, quali il Lifelong Learning Programme;
- d) i tirocini per soggetti extracomunitari promossi all'interno delle quote di ingresso;
- e) i tirocini estivi.

Le Linee guida contengono altresì principi e criteri applicabili anche per i casi in cui il soggetto ospitante sia una Pubblica Amministrazione.

La durata massima prevista per le diverse tipologie, comprensiva delle eventuali proroghe, è la seguente:

Tirocini formativi e di orientamento, non può essere superiore a **6 mesi** **Tirocini di inserimento e reinserimento**, non può essere superiore a **12 mesi**;

Tirocini in favore di soggetti svantaggiati non può essere superiore a **12 mesi**;

Tirocini per i soggetti disabili la durata complessiva può arrivare fino a **24 mesi**.

Al fine di assicurare il conseguimento delle finalità proprie dei tirocini per le persone svantaggiate e disabili, le Regioni e le Province autonome potranno definire misure di agevolazione, nonché prevedere, al solo fine di garantire l'inclusione, eventuali circostanziate deroghe in materia di durata e ripetibilità.

Il tirocinante ha diritto ad una sospensione del tirocinio per maternità o malattia lunga, intendendosi per tale quella che si protrae per una durata pari o superiore ad un terzo del tirocinio. Il periodo di sospensione non concorre tuttavia al computo della durata complessiva del tirocinio.

Il tirocinio prevede tre tipologie di soggetti: il promotore, il soggetto ospitante ed il tirocinante.

Le linee guida definiscono anche chi sono i soggetti promotori. Le Regioni e Province Autonome individuano soggetti, pubblici e privati, accreditati o autorizzati, che possono

promuovere il tirocinio nel proprio territorio e ne danno pubblicità e visibilità nel rispetto dei principi di trasparenza e non discriminazione. Tra gli altri, i soggetti promotori possono essere i servizi per l'impiego, le agenzie regionali per il lavoro, gli istituti di istruzione universitaria, istituti scolastici statali, le agenzie per il lavoro. I soggetti ospitanti sono gli enti pubblici o privati presso i quali viene realizzato il tirocinio, i quali devono essere in regola con le norme relative alla sicurezza sul lavoro.

L'attivazione dei tirocini avviene sulla base di apposite convenzioni stipulate tra i soggetti promotori e i soggetti ospitanti pubblici e privati. Alla convenzione, che può riguardare più tirocini anche di diverse tipologie, deve essere allegato un progetto formativo per ciascun tirocinante, predisposto sulla base di modelli definiti dalle Regioni e Province Autonome, da sottoscrivere da parte dei tre soggetti coinvolti nell'esperienza di tirocinio (tirocinante, soggetto ospitante e soggetto promotore).

Il numero di tirocini attivabile contemporaneamente in proporzione alle dimensioni del soggetto ospitante è definito attraverso le discipline regionali e delle Province autonome.

Il soggetto promotore è tenuto a garantire, salvo diverse disposizioni nella convenzione, il rispetto dell'obbligo assicurativo per il tirocinante contro gli infortuni sul lavoro presso l'INAIL, oltre che per la responsabilità civile verso i terzi con idonea compagnia assicuratrice. Le Regioni e Province Autonome possono assumere a proprio carico gli oneri connessi a dette coperture assicurative. Nel caso in cui il soggetto promotore sia una pubblica amministrazione, nelle relative convenzioni si definiranno le modalità attraverso le quali il soggetto ospitante potrà eventualmente assumere a suo carico l'onere delle coperture assicurative. La copertura assicurativa deve comprendere anche eventuali attività svolte dall'azienda o dall'amministrazione pubblica, rientranti nel progetto formativo. I tirocini pur non costituendo rapporti di lavoro, sono soggetti alla comunicazione obbligatoria da parte del soggetto ospitante.

Spetta altresì al soggetto promotore il controllo della qualità dell'esperienza di tirocinio. In particolare i compiti del soggetto promotore sono:

favorire l'attivazione dell'esperienza di tirocinio supportando il soggetto ospitante e il tirocinante nella fase di avvio nella gestione delle procedure amministrative e nella predisposizione del progetto formativo;

individuare un referente o tutor quale responsabile organizzativo del tirocinio;

promuovere il buon andamento In base a quanto previsto dalle linee guida; nel tirocinio i compiti dell'ente pubblico o privato (azienda) ospitante sono:

stipulare la convenzione con il soggetto promotore e definire il progetto formativo, in collaborazione con il soggetto promotore;

designare un tutor con funzioni di affiancamento al tirocinante sul luogo di lavoro, individuato tra i propri lavoratori in possesso di competenze professionali adeguate e coerenti con il progetto formativo individuale;

assicurare la realizzazione del percorso di tirocinio secondo quanto previsto dal progetto;

valutare l'esperienza svolta dal tirocinante ai fini del rilascio, da parte del soggetto promotore, dell'attestazione dell'attività svolta e delle competenze eventualmente acquisite.

Il tirocinante ha l'obbligo di attenersi a quanto previsto nel progetto formativo svolgendo le attività concordate con il tutor.

Nel caso di tirocini che prevedono attività formative in più Regioni, la normativa di riferimento è quella della Regione sede di attivazione del tirocinio. L'esperienza di tirocinio effettuata dovrà essere registrata sul Libretto formativo del cittadino, secondo il modello adottato con decreto del Ministero del lavoro e delle politiche sociali, di concerto con il Ministero dell'istruzione, dell'università e della ricerca del 10 ottobre 2005. Le modalità di registrazione sono definite dalla Regione e Provincia autonoma. Ai fini della registrazione dell'esperienza di tirocinio sul libretto formativo del cittadino, il tirocinante deve avere partecipato almeno al 70% della durata prevista dal progetto formativo.

IL NUOVO CONTRATTO DI APPRENDISTATO

L'apprendistato è un contratto di lavoro caratterizzato da un contenuto formativo: il datore di lavoro, oltre a pagare la retribuzione all'apprendista per il lavoro svolto, è obbligato a garantire all'apprendista la formazione necessaria per acquisire competenze professionali adeguate al ruolo ed alle mansioni per cui è stato assunto. L'apprendista ha, a sua volta, l'obbligo di seguire il percorso formativo che può essere svolto internamente o esternamente all'azienda.

Tre le tipologie previste:

1. Apprendistato per la qualifica e per il diploma professionale, il diploma di istruzione secondaria superiore e il certificato di specializzazione tecnica superiore

E' un contratto di lavoro che permette di conseguire una qualifica professionale o un diploma professionale alternando lavoro e studio. La durata, che è determinata in considerazione della qualifica o del diploma da conseguire, non può essere superiore a tre anni o quattro nel caso di diploma quadriennale regionale.

Possono essere assunti con questa tipologia di apprendistati i giovani dai 15 anni fino al compimento dei 25 anni, senza una qualifica o un diploma professionale.

2. Apprendistato professionalizzante

E' un contratto di lavoro per il conseguimento di una qualifica professionale ai fini contrattuali attraverso una formazione trasversale e professionalizzante. La durata del contratto non può essere inferiore ai 6 mesi e superiore a tre anni o cinque per l'artigianato.

Possono essere assunti con questa tipologia di apprendistati i giovani tra i 18 e i 29 anni compiuti (nel caso di possesso di qualifica professionale l'età minima scende a 17 anni), in tutti i settori di attività, privati o pubblici.

3. Apprendistato di alta formazione e ricerca

E' un contratto di lavoro che consente di conseguire diversi livelli di titoli di studio: diploma di scuola secondari superiore, diploma professionale di tecnico superiore, diploma di laurea, master e dottorato di ricerca. Può essere utilizzato anche per il praticantato per l'accesso alle professioni ordinistiche. I percorsi formativi per l'apprendistato di alta formazione sono attualmente in fase di progettazione. Possono essere assunti con questa tipologia di apprendistati i giovani tra i 18 e i 29 anni compiuti (nel caso di possesso di qualifica professionale l'età minima scende a 17 anni), in tutti i settori di attività, privati o pubblici.

In tutti casi, l'apprendistato consente di retribuire gli apprendisti con una retribuzione inferiore rispetto agli altri lavoratori adibiti alle stesse mansioni. L'apprendista può, infatti, essere inquadrato fino a due livelli inferiori rispetto alla categoria spettante, in applicazione del contratto collettivo nazionale di lavoro, ai lavoratori addetti a mansioni o funzioni che richiedono qualificazioni corrispondenti a quelle al conseguimento delle quali è finalizzato il contratto. In alternativa, è possibile stabilire la retribuzione dell'apprendista in misura percentuale e in modo graduale all'anzianità di servizio. La retribuzione non può essere a cottimo o a incentivo. Oltre al particolare sistema retributivo, è previsto un trattamento contributivo agevolato. Sono poi previsti incentivi provinciali all'assunzione e conferma di apprendisti.

Diverse sono le novità apportate al contratto di apprendistato dal decreto legislativo 15 giugno 2015 n. 81⁶.

L'articolo 41, nel definire il contratto di apprendistato, da un lato conferma che si tratta di un "contratto a tempo indeterminato finalizzato alla formazione e all'occupazione" (co. 1), ma dall'altro modifica l'articolazione interna delle tre tipologie di apprendistato.

Il c.d. "primo livello" amplia le proprie finalità. Esso, infatti, consente ora non solo di conseguire la qualifica triennale o il diploma professionale dei percorsi di istruzione e formazione professionale regionali, ma permette anche di acquisire il certificato di specializzazione tecnica superiore e il diploma di scuola secondaria superiore (co. 2, lett. a).

All'ampliamento delle finalità dell'apprendistato di primo livello corrisponde un ridimensionamento di quello di terzo tipo. Quest'ultimo si conferma destinato alla formazione universitaria (master, lauree triennali e specialistiche, dottorati di ricerca), all'attività di ricerca e, infine, al praticantato per l'accesso alle professioni ordinistiche (co. 2, lett. c). Perde, quindi, ogni "aggancio" ai titoli di istruzione secondaria superiore ora ricondotti, come si è visto, nell'alveo del primo livello.

Per quanto riguarda l'apprendistato professionalizzante poche sono, invece, le novità, che sono limitate a livello definitorio.

Secondo quanto contenuto al comma 3 l'apprendistato di I e III livello sono strutturati per integrare organicamente "in un sistema duale, formazione e lavoro".

L'articolo 42 del d.lgs. n.81/2015 contiene la disciplina generale riguardante tutte le tipologie di apprendistato, la quale riprende solo parzialmente l'architettura del precedente Testo Unico.

Al comma 1 si conferma che il contratto di apprendistato deve avere forma scritta. Esso contiene sinteticamente il piano formativo individuale redatto anche secondo i modelli propri della contrattazione collettiva o degli enti bilaterali. Nel caso di apprendistato di primo e terzo

⁶ U. BURATTI, *Come cambia l'apprendistato dopo il D.Lgs. n. 81/2015*, dal sito www.fareapprendistato.it

livello la compilazione del piano formativo spetta all'istituzione formativa con il coinvolgimento dell'impresa.

Per quanto riguarda la durata minima del contratto, il provvedimento mantiene stabile il limite dei sei mesi.

Il comma 3 precisa che “durante l'apprendistato trovano applicazione le sanzioni previste dalla normativa vigente per il licenziamento illegittimo”.

Altra novità prevista dal secondo periodo del comma 3 prevede che il mancato raggiungimento degli obiettivi formativi da parte degli apprendisti assunti con contratto di apprendistato di primo livello costituisce giustificato motivo di licenziamento.

Da ultimo, occorre segnalare una modifica per quanto riguarda le clausole di stabilizzazione: se da un lato rimangono confermati i precedenti vincoli (20% degli apprendisti per aziende con più di 50 dipendenti), dall'altro, “si obbliga” alla stabilizzazione dei soli apprendisti assunti con contratto di apprendistato professionalizzante.

Il comma 4 dell'articolo 43 contiene una complessa disciplina delle proroghe circa la durata complessiva dell'apprendistato di primo livello. Si prevede, in primo luogo, che il contratto dei giovani che hanno concluso positivamente il percorso formativo possa essere prolungato di un anno “per il consolidamento e l'acquisizione di ulteriori competenze tecnico-professionali e specialistiche, utili anche ai fini dell'acquisizione del certificato di specializzazione superiore o del diploma professionale all'esito del corso annuale integrativo”.

In altre parole, si concede la possibilità di continuare con il rapporto di apprendistato per ulteriori 12 mesi anche, ma non solo, per completare il proprio percorso formativo con un titolo IFTS o di diploma professionale statale.

La proroga di un anno è concessa anche nel caso in cui l'apprendista non abbia conseguito alcun titolo triennale, quadriennale, IFTS o il diploma professionale statale.

Il comma 5 dell'articolo 43 si concentra, primariamente, sulla disciplina dell'apprendistato di primo livello per l'ottenimento di un titolo di studio della scuola secondaria superiore.

Si prevede la possibilità di stipulare contratti della durata massima di quattro anni, a partire dal secondo anno di scuola, finalizzati non solo al diploma di istruzione superiore di secondo grado, ma anche all'acquisizione di “ulteriori competenze tecnico-professionali rispetto a quelle già previste dai vigenti regolamenti scolastici, utili anche ai fini del conseguimento del certificato di specializzazione tecnica superiore”.

Il comma 6 dell'articolo 43 contiene le modalità operative attraverso cui attivare un contratto di apprendistato del primo tipo. Si stabilisce che il datore di lavoro che intende stipulare questa forma contrattuale debba innanzitutto sottoscrivere un apposito protocollo con l'istituzione formativa cui il ragazzo appartiene. Il protocollo esplicita il contenuto e la durata degli obblighi formativi in capo al datore di lavoro. Esso è redatto secondo un modello definito da un futuro decreto del Ministero del lavoro e delle politiche sociali. Decreto che dovrà anche indicare i criteri generali per la realizzazione dei percorsi di apprendistato, i requisiti delle imprese che vogliono

far ricorso a questo strumento, il monte orario di formazione aziendale e scolastica. Su questo aspetto, l'ultimo periodo del comma 6 prevede già alcune indicazioni ovvero che la formazione svolta nei centri professionali regionali non possa essere superiore al 60% dell'orario ordinamentale del secondo anno e al 50% per il terzo e quarto anno e l'anno dedicato alla certificazione IFTS.

La struttura della retribuzione degli apprendisti di primo viene completamente riscritta dal comma 7 dell'articolo 43. Dal calcolo finale dello "stipendio" dell'apprendista va tolto tutto il monte ore formativo esterno all'azienda. Per quello interno all'impresa, invece, salvo diversa previsione della contrattazione collettiva di riferimento, si riconosce un importo pari al 10% della retribuzione dovuta. Si tratta di una consistente riduzione dei costi alla quale si andranno ad aggiungere, se confermate, le misure di incentivazioni economica previste dall'articolo 32 dello schema di decreto sulle politiche attive presentato recentemente dal Governo.

Chiudono la disciplina sull'apprendistato di primo livello i commi 8 e 9. Il primo conferma la possibilità di forme di apprendistato a tempo determinato per attività stagionali per quelle Regioni e Province autonome dotate di un sistema definito di alternanza scuola lavoro.

Il secondo, invece, ripropone la possibilità di trasformare il contratto di apprendistato di primo livello in apprendistato del secondo tipo dopo il conseguimento del titolo seppure entro il limite temporale massimo indicato dalla contrattazione collettiva.

Per quanto riguarda l'apprendistato professionalizzante pochissime sono le novità e si concentrano tutte al comma 1 dell'articolo 42. Il secondo periodo chiarisce che la qualificazione professionale cui è finalizzato il contratto "è determinata dalle parti del contratto sulla base dei profili o qualificazioni professionali previsti per il settore di riferimento dai sistemi di inquadramento del personale" dei contratti collettivi siglati dalle organizzazioni sindacali comparativamente più rappresentative sul piano nazionale.

L'ampliamento del campo di applicazione dell'apprendistato di primo livello anche alla sfera dell'istruzione secondaria superiore determina una riduzione delle finalità dell'apprendistato del terzo tipo. Questo, la cui disciplina è ora contenuta all'articolo 45 del d.lgs. n. 81/2015, è ora strutturato per l'ottenimento di titoli di studio universitari (laurea triennale e specialistica, master, dottorato di ricerca), del diploma dell'Istruzione Tecnica Superiore e per attività di ricerca e l'accesso alle professioni ordinistiche. I requisiti legati all'età prevedono la possibilità di stipulare questa tipologia contrattuale con giovani dai 18 ai 29 in possesso di un titolo di scuola secondaria superiore o di un diploma professionale quadriennale integrato o da un certificato IFTS o dal diploma di maturità professionale ottenuto al termine del corso annuale integrativo previsto dalla vigente normativa scolastica.

Come nel caso dell'apprendistato si introduce la necessità di siglare un apposito protocollo tra datore di lavoro e istituzione formativa a cui lo studente è iscritto o con l'ente di ricerca di riferimento. In esso vanno esplicitate la durata e la modalità della formazione aziendale, nonché il numero di crediti formativi riconoscibili per la formazione in impresa per ciascun studente. Lo

schema del protocollo verrà definito da un apposito decreto del Ministero del lavoro e delle politiche sociali. Per i percorsi ITS si prevede una formazione extra aziendale non superiore al 60% dell'orario ordinamentale (co. 2). A livello retributivo, l'articolo 45 replica quanto esplicitato per gli apprendisti di primo livello.

Nessun computo per le ore di formazione presso gli istituti formativi. Riconoscimento, invece, di una retribuzione pari al 10% di quella dovuta per le attività formative aziendali.

L'articolo 46 stabilisce che le competenze acquisite dall'apprendista "sono certificate dall'istituzione formativa di provenienza dello studente" secondo le modalità di cui al d.lgs. n. 13/2013.

Il 4 comma dell'articolo 47 consente la possibilità di assumere in apprendistato professionalizzante non solo i lavoratori beneficiari di indennità di mobilità, ma anche coloro che godono di un trattamento di disoccupazione.

Al comma 6 si ribadisce la possibilità di utilizzare l'apprendistato di II e III livello nel pubblico impiego, previo apposito DPCM.

Nelle tabelle che seguono sono state evidenziate tutte le variazioni a partire dall'anno 2012 sino ad un aggiornamento al 2015.

Sono state prese in considerazione i dati dei soggetti avviati, cessati e naturalmente cessati riguardanti i contratti di apprendistato professionalizzante o contratto di mestiere che rappresentano il dato più rilevante.

TREND CESSAZIONI CONTRATTI DI APPRENDISTATO 2012-2015

CESSAZIONI 2012

Tipo contratto	1° Trim.2012 F	1° Trim.2012 M	2° Trim.2012 F	2° Trim.2012 M	3° Trim.2012 F	3° Trim.2012 M	4° Trim.2012 F	4° Trim.2012 M	Totale	Totale F	Totale M
APPRENDISTATO EX ART.16 L. 196/97	31	66	8	7	0	0	0	0	112	39	73
APPRENDISTATO PER L'ESPLETAMENTO DEL DIRITTO DOVERE DI ISTRUZIONE FORMAZIONE	17	30	3	6	0	0	0	0	56	20	36
APPRENDISTATO PROFESSIONALIZZANTE	216	311	34	49	0	0	0	0	610	250	360
APPRENDISTATO PER L'ACQUISIZIONE DI DIPLOMA O PER PERCORSI DI ALTA FORMAZIONE	0	3	0	0	0	0	0	0	3	0	3

CESSAZIONI 2013

Tipo contratto	1° Trim.2013 F	1° Trim.2013 M	2° Trim.2013 F	2° Trim.2013 M	3° Trim.2013 F	3° Trim.2013 M	4° Trim.2013 F	4° Trim.2013M	Totale	Totale F	Totale M
APPRENDISTATO PER LA QUALIFICA PROFESSIONALE E PER IL DIPLOMA PROFESSIONALE	14	30	24	39	32	56	25	29	249	95	154
APPRENDISTATO PROFESSIONALIZZANTE O CONTRATTO DI MESTIERE	229	317	229	321	362	442	261	313	2474	1081	1393
APPRENDISTATO DI ALTA FORMAZIONE E RICERCA	0	0	0	0	1	1	2	2	6	3	3
APPRENDISTATO PROFESSIONALIZZANTE O CONTRATTO DI MESTIERE PER LAVORATORI IN MOBILITA'€™	0	1	0	0	0	0	0	0	1	0	1

CESSAZIONI 2014

Tipo contratto	1° Trim.2014 F	1° Trim.2014 M	2° Trim.2014 F	2° Trim.2014 M	3° Trim.2014 F	3° Trim.2014 M	4° Trim.2014 F	4° Trim.2014 M	Totale	Totale F	Totale M
APPRENDISTATO PER LA QUALIFICA PROFESSIONALE E PER IL DIPLOMA PROFESSIONALE	15	23	19	25	25	54	15	29	205	74	131
APPRENDISTATO PROFESSIONALIZZANTE O CONTRATTO DI MESTIERE	232	339	231	323	337	451	247	369	2529	1047	1482

APPRENDISTATO DI ALTA FORMAZIONE E RICERCA	1	0	1	0	0	0	1	0	3	3	0
--	---	---	---	---	---	---	---	---	---	---	---

CESSAZIONI 2015

contratto	1° Trim.2015 F	1° Trim.2015M	2° Trim.2015 F	2° Trim.2015 M	3° Trim.2015 F	3° Trim.2015 M	4° Trim.2015 F	4° Trim.2015 M	Totale	Totale F	Totale M
APPRENDISTATO PER LA QUALIFICA PROFESSIONALE E PER IL DIPLOMA PROFESSIONALE	9	23	19	26	13	32	0	0	122	41	81
APPRENDISTATO PROFESSIONALIZZANTE O CONTRATTO DI MESTIERE	217	312	233	281	184	280	0	0	1507	634	873
APPRENDISTATO DI ALTA FORMAZIONE E RICERCA	0	1	0	0	0	1	0	0	2	0	2

Avviati 2013

Tipo contratto	1° Trim.2013 F	1° Trim.2013 M	2° Trim.2013 F	2° Trim.2013 M	3° Trim.2013 F	3° Trim.2013 M	4° Trim.2013 F	4° Trim.2013M	Totale
APPRENDISTATO PER LA QUALIFICA PROFESSIONALE E PER IL DIPLOMA PROFESSIONALE	22	30	31	57	28	52	18	30	268
APPRENDISTATO PROFESSIONALIZZANTE O CONTRATTO DI MESTIERE	363	462	442	603	398	574	366	500	3708
APPRENDISTATO DI ALTA FORMAZIONE E RICERCA	1	1	0	3	2	1	0	0	8
APPRENDISTATO PROFESSIONALIZZANTE O CONTRATTO DI MESTIERE PER LAVORATORI IN MOBILITA'	0	4	0	0	0	0	0	0	4

Avviamenti 2013

Tipo contratto	1° Trim.2013 F	1° Trim.2013 M	2° Trim.2013 F	2° Trim.2013 M	3° Trim.2013 F	3° Trim.2013 M	4° Trim.2013 F	4° Trim.2013M	Totale
APPRENDISTATO PER LA QUALIFICA PROFESSIONALE E PER IL DIPLOMA PROFESSIONALE	22	30	31	58	29	52	19	30	271
APPRENDISTATO PROFESSIONALIZZANTE O CONTRATTO DI MESTIERE	371	468	445	614	400	582	369	501	3750
APPRENDISTATO DI ALTA FORMAZIONE E RICERCA	1	1	0	3	2	1	0	0	8

APPRENDISTATO PER LA QUALIFICA PROFESSIONALE E PER IL DIPLOMA PROFESSIONALE PER LAVORATORI IN MOBILITA'	0	1	0	0	0	0	0	0	1
Cessazioni 2013									
Tipo contratto	1° Trim.2013 F	1° Trim.2013 M	2° Trim.2013 F	2° Trim.2013 M	3° Trim.2013 F	3° Trim.2013 M	4° Trim.2013 F	4° Trim.2013M	Totale
APPRENDISTATO PER LA QUALIFICA PROFESSIONALE E PER IL DIPLOMA PROFESSIONALE	14	30	24	39	32	56	25	29	249
APPRENDISTATO PROFESSIONALIZZANTE O CONTRATTO DI MESTIERE	229	317	229	321	362	442	261	313	2474
APPRENDISTATO DI ALTA FORMAZIONE E RICERCA	0	0	0	0	1	1	2	2	6
APPRENDISTATO PROFESSIONALIZZANTE O CONTRATTO DI MESTIERE PER LAVORATORI IN MOBILITA'	0	1	0	0	0	0	0	0	1

Cessati 2013									
Tipo contratto	1° Trim.2013 F	1° Trim.2013 M	2° Trim.2013 F	2° Trim.2013 M	3° Trim.2013 F	3° Trim.2013 M	4° Trim.2013 F	4° Trim.2013M	Totale
APPRENDISTATO PER LA QUALIFICA PROFESSIONALE E PER IL DIPLOMA PROFESSIONALE	14	30	24	39	32	56	24	29	248
APPRENDISTATO PROFESSIONALIZZANTE O CONTRATTO DI MESTIERE	226	316	226	320	362	440	256	312	2458
APPRENDISTATO DI ALTA FORMAZIONE E RICERCA	0	0	0	0	1	1	2	2	6
APPRENDISTATO PROFESSIONALIZZANTE O CONTRATTO DI MESTIERE PER LAVORATORI IN MOBILITA'	0	1	0	0	0	0	0	0	1

Natur. Cessati 2013									
Tipo contratto	1° Trim.2013 F	1° Trim.2013 M	2° Trim.2013 F	2° Trim.2013 M	3° Trim.2013 F	3° Trim.2013 M	4° Trim.2013 F	4° Trim.2013M	Totale
APPRENDISTATO EX ART.16 L. 196/97	5	15	3	8	4	7	3	11	56
A.03.01 - APPRENDISTATO PER L'ESPLETAMENTO DEL DIRITTO DOVERE DI ISTRUZIONE FORMAZIONE	1	4	2	3	1	3	1	1	16
A.03.02 - APPRENDISTATO PROFESSIONALIZZANTE	16	32	18	21	14	29	13	26	169

A.03.03 - APPRENDISTATO PER L'ACQUISIZIONE DI DIPLOMA O PER PERCORSI DI ALTA FORMAZIONE	4	6	0	0	0	0	0	0	10
---	---	---	---	---	---	---	---	---	----

Avviamenti 2014

Tipo contratto	1° Trim.2014 F	1° Trim.2014 M	2° Trim.2014 F	2° Trim.2014 M	3° Trim.2014 F	3° Trim.2014 M	4° Trim.2014 F	4° Trim.2014 M	Totale
APPRENDISTATO PER LA QUALIFICA PROFESSIONALE E PER IL DIPLOMA PROFESSIONALE	19	20	29	53	37	57	16	13	244
APPRENDISTATO PROFESSIONALIZZANTE O CONTRATTO DI MESTIERE	282	438	401	687	395	601	302	362	3468
APPRENDISTATO DI ALTA FORMAZIONE E RICERCA	2	0	0	1	0	0	0	0	3

Avviati 2014

Tipo contratto	1° Trim.2014 F	1° Trim.2014 M	2° Trim.2014 F	2° Trim.2014 M	3° Trim.2014 F	3° Trim.2014 M	4° Trim.2014 F	4° Trim.2014 M	Totale
APPRENDISTATO PER LA QUALIFICA PROFESSIONALE E PER IL DIPLOMA PROFESSIONALE	18	20	29	53	34	56	16	13	239
A.03.09 - APPRENDISTATO PROFESSIONALIZZANTE O CONTRATTO DI MESTIERE	278	432	396	673	388	587	299	360	3413
APPRENDISTATO DI ALTA FORMAZIONE E RICERCA	2	0	0	1	0	0	0	0	3

cessazioni 2014

Tipo contratto	1° Trim.2014 F	1° Trim.2014 M	2° Trim.2014 F	2° Trim.2014 M	3° Trim.2014 F	3° Trim.2014 M	4° Trim.2014 F	4° Trim.2014 M	Totale
APPRENDISTATO PER LA QUALIFICA PROFESSIONALE E PER IL DIPLOMA PROFESSIONALE	15	23	19	25	25	54	15	29	205
APPRENDISTATO PROFESSIONALIZZANTE O CONTRATTO DI MESTIERE	232	339	231	323	337	451	247	369	2529
APPRENDISTATO DI ALTA FORMAZIONE E RICERCA	1	0	1	0	0	0	1	0	3

Cessati 2014

Tipo contratto	1° Trim.2014 F	1° Trim.2014 M	2° Trim.2014 F	2° Trim.2014 M	3° Trim.2014 F	3° Trim.2014 M	4° Trim.2014 F	4° Trim.2014 M	Totale
APPRENDISTATO PER LA QUALIFICA PROFESSIONALE E PER IL DIPLOMA PROFESSIONALE	15	23	19	25	25	51	15	29	202
APPRENDISTATO PROFESSIONALIZZANTE O CONTRATTO DI MESTIERE	230	334	223	320	329	445	244	360	2485
APPRENDISTATO DI ALTA FORMAZIONE E RICERCA	1	0	1	0	0	0	1	0	3

NAT.CESSATI 2014

Tipo contratto	1° Trim.2014 F	1° Trim.2014 M	2° Trim.2014 F	2° Trim.2014 M	3° Trim.2014 F	3° Trim.2014 M	4° Trim.2014 F	4° Trim.2014 M	Totale
----------------	-------------------	-------------------	-------------------	-------------------	-------------------	-------------------	-------------------	-------------------	--------

APPRENDISTATO EX ART.16 L. 196/97	2	9	3	5	0	3	1	3	26
APPRENDISTATO PER L'ESPLETAMENTO DEL DIRITTO DOVERE DI ISTRUZIONE FORMAZIONE	3	2	0	0	0	1	2	3	11
APPRENDISTATO PROFESSIONALIZZANTE	22	49	23	43	17	27	32	32	245

Avviati 2015

contratto	1° Trim.2015 F	1° Trim.2015M	2° Trim.2015 F	2° Trim.2015 M	3° Trim.2015 F	3° Trim.2015 M	4° Trim.2015 F	4° Trim.2015 M	Totale
APPRENDISTATO PER LA QUALIFICA PROFESSIONALE E PER IL DIPLOMA PROFESSIONALE	10	18	8	30	25	44	0	0	135
A.03.09 - APPRENDISTATO PROFESSIONALIZZANTE O CONTRATTO DI MESTIERE	209	323	279	426	251	401	0	0	1889
A.03.10 - APPRENDISTATO DI ALTA FORMAZIONE E RICERCA	5	1	0	0	0	0	1	0	7

Avviamenti 2015

contratto	1° Trim.2015 F	1° Trim.2015M	2° Trim.2015 F	2° Trim.2015 M	3° Trim.2015 F	3° Trim.2015 M	4° Trim.2015 F	4° Trim.2015 M	Totale
APPRENDISTATO PER LA QUALIFICA PROFESSIONALE E PER IL DIPLOMA PROFESSIONALE	10	18	8	31	26	44	0	0	137
APPRENDISTATO PROFESSIONALIZZANTE O CONTRATTO DI MESTIERE	213	330	284	439	254	407	0	0	1927
APPRENDISTATO DI ALTA FORMAZIONE E RICERCA	5	1	0	0	0	0	1	0	7

Cessazioni 2015

contratto	1° Trim.2015 F	1° Trim.2015M	2° Trim.2015 F	2° Trim.2015 M	3° Trim.2015 F	3° Trim.2015 M	4° Trim.2015 F	4° Trim.2015 M	Totale
-----------	-------------------	---------------	-------------------	-------------------	-------------------	-------------------	-------------------	-------------------	--------

APPRENDISTATO PER LA QUALIFICA PROFESSIONALE E PER IL DIPLOMA PROFESSIONALE	9	23	19	26	13	32	0	0	122
APPRENDISTATO PROFESSIONALIZZANTE O CONTRATTO DI MESTIERE	217	312	233	281	184	280	0	0	1507
APPRENDISTATO DI ALTA FORMAZIONE E RICERCA	0	1	0	0	0	1	0	0	2

Cessati 2015

contratto	1° Trim.2015 F	1° Trim.2015M	2° Trim.2015 F	2° Trim.2015 M	3° Trim.2015 F	3° Trim.2015 M	4° Trim.2015 F	4° Trim.2015 M	Totale
APPRENDISTATO PER LA QUALIFICA PROFESSIONALE E PER IL DIPLOMA PROFESSIONALE	9	23	19	26	13	31	0	0	121
A.03.09 - APPRENDISTATO PROFESSIONALIZZANTE O CONTRATTO DI MESTIERE	214	309	230	277	183	277	0	0	1490
APPRENDISTATO DI ALTA FORMAZIONE E RICERCA	0	1	0	0	0	1	0	0	2

Naturalmente Cessati 2015

contratto	1° Trim.2015 F	1° Trim.2015M	2° Trim.2015 F	2° Trim.2015 M	3° Trim.2015 F	3° Trim.2015 M	4° Trim.2015 F	4° Trim.2015 M	Totale
APPRENDISTATO EX ART.16 L. 196/97	4	7	3	3	1	6	3	7	34
APPRENDISTATO PER L'ESPLETAMENTO DEL DIRITTO DOVERE DI ISTRUZIONE FORMAZIONE	1	4	0	1	0	1	1	0	8
APPRENDISTATO PROFESSIONALIZZANTE	79	102	44	78	29	35	45	56	468

RAPPORTO AVVIAMENTI- CESSAZIONI CONTRATTI DI APPRENDISTATO 2012-2015

DIFFERENZA TRA AVVIAMENTI- CESSAZIONI 2012

Tipo contratto	1° Trim.2012 F	1° Trim.2012 M	2° Trim.2012 F	2° Trim.2012 M	3° Trim.2012 F	3° Trim.2012 M	4° Trim.2012 F	4° Trim.2012 M	Totale	Totale F	Totale M
APPRENDISTATO EX ART.16 L. 196/97	8	14	5	5	0	0	0	0	32	13	19
APPRENDISTATO PER L'ESPLETAMENTO DEL DIRITTO DOVERE DI ISTRUZIONE FORMAZIONE	70	9	-1	1	0	0	0	0	79	69	10
APPRENDISTATO PROFESSIONALIZZANTE	384	470	98	131	0	0	0	0	1083	482	601
APPRENDISTATO PER L'ACQUISIZIONE DI DIPLOMA O PER PERCORSI DI ALTA FORMAZIONE	2	2	0	0	0	0	0	0	4	2	2

DIFFERENZA TRA AVVIAMENTI- CESSAZIONI 2013

Tipo contratto	1° Trim.2013 F	1° Trim.2013 M	2° Trim.2013 F	2° Trim.2013 M	3° Trim.2013 F	3° Trim.2013 M	4° Trim.2013 F	4° Trim.2013 M	Totale	Totale F	Totale M
APPRENDISTATO PER LA QUALIFICA PROFESSIONALE E PER IL DIPLOMA PROFESSIONALE	8	0	7	19	-3	-4	-6	1	22	6	16
APPRENDISTATO PROFESSIONALIZZANTE O CONTRATTO DI MESTIERE	142	151	216	293	38	140	108	188	1276	504	504
APPRENDISTATO DI ALTA FORMAZIONE E RICERCA	1	1	0	3	1	0	-2	-2	2	0	2
APPRENDISTATO PROFESSIONALIZZANTE O CONTRATTO DI MESTIERE PER LAVORATORI IN MOBILITÀ€™	0	0	0	0	0	0	0	0	0	0	0

DIFFERENZA TRA AVVIAMENTI- CESSAZIONI 2014

Tipo contratto	1° Trim.2014 F	1° Trim.2014 M	2° Trim.2014 F	2° Trim.2014 M	3° Trim.2014 F	3° Trim.2014 M	4° Trim.2014 F	4° Trim.2014 M	Totale	Totale F	Totale M
APPRENDISTATO PER LA QUALIFICA PROFESSIONALE E PER IL DIPLOMA PROFESSIONALE	4	-3	10	28	12	3	1	-16	39	27	12
APPRENDISTATO PROFESSIONALIZZANTE O CONTRATTO DI MESTIERE	50	99	170	364	58	150	55	-7	939	333	606
APPRENDISTATO DI ALTA FORMAZIONE E RICERCA	1	0	-1	1	0	0	-1	0	0	-1	1

Rapporto Avviamenti-Cessazioni anno 2014

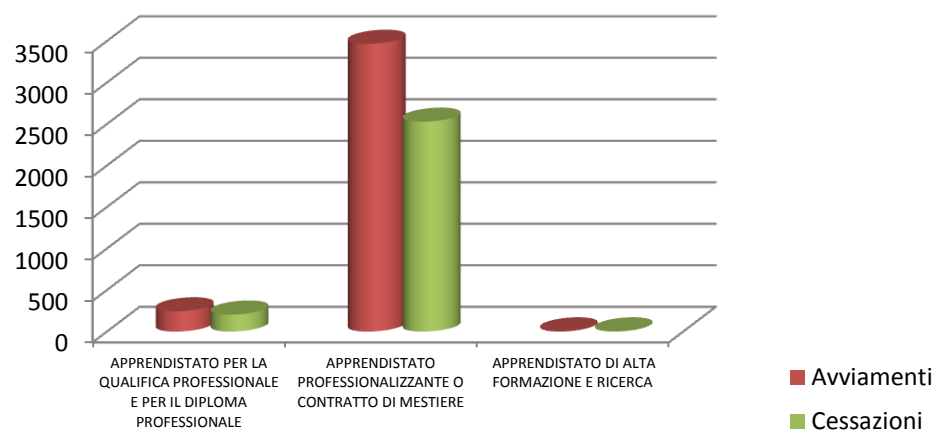

DIFFERENZA TRA AVVIAMENTI- CESSAZIONI 2015

contratto	1° Trim.2015 F	1° Trim.2015 M	2° Trim.2015 F	2° Trim.2015 M	3° Trim.2015 F	3° Trim.2015 M	4° Trim.2015 F	4° Trim.2015 M	Totale	Totale F	Totale M
APPRENDISTATO PER LA QUALIFICA PROFESSIONALE E PER IL DIPLOMA PROFESSIONALE	1	-5	-11	5	13	12	0	0	15	3	12
APPRENDISTATO PROFESSIONALIZZANTE O CONTRATTO DI MESTIERE	-4	18	51	158	70	127	0	0	420	117	303
APPRENDISTATO DI ALTA FORMAZIONE E RICERCA	5	0	0	0	0	-1	1	0	5	6	-1

Rapporto Avviamenti-Cessazioni anno 2015

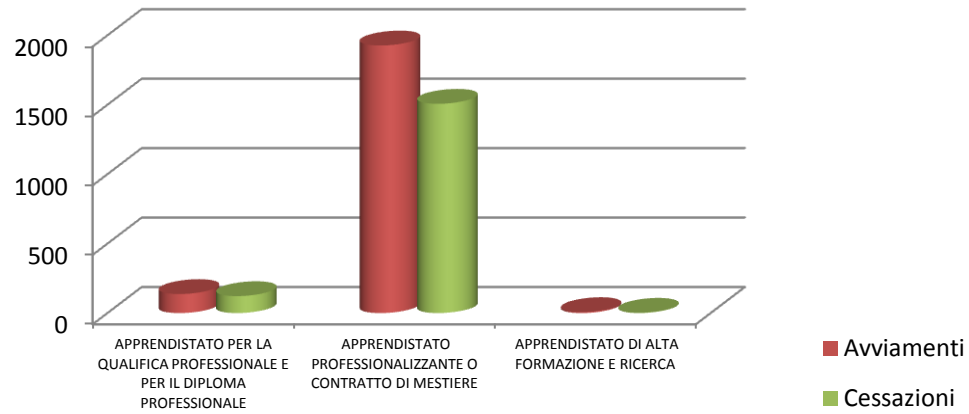

Cessazioni

contratto	anno 2012	anno 2013	anno 2014	anno 2015
APPRENDISTATO PER LA QUALIFICA PROFESSIONALE E PER IL DIPLOMA PROFESSIONALE	610	2474	2529	1507

Cessazioni Contratto Apprendistato Professionalizzante anni 2012-2015

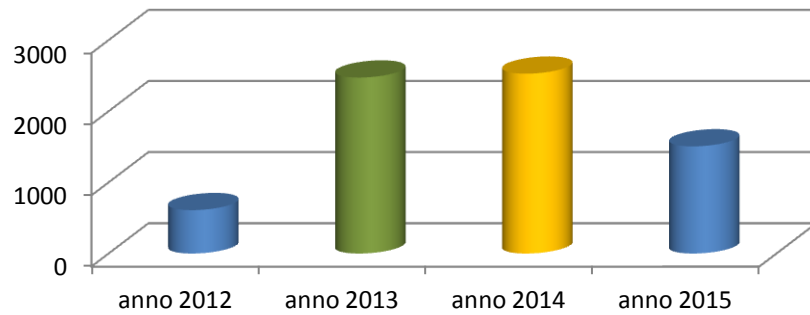

AVVIAMENTI 2012 PER PROVINCIA

CPI	1° Trim.2012 F	1° Trim.2012 M	Totale 1° Trim F+M	2° Trim.2012 F	2° Trim.2012 M	Totale 2° Trim F+M	3° Trim.2012 F	3° Trim.2012 M	Totale 3° Trim F+M	4° Trim.2012 F	4° Trim.2012 M	Totale 4° Trim F+M	TOTALE GENERALE
COSENZA	6.291	5.765	12.056	5.362	4.887	10.249	4.901	4.351	9.252	4.747	3.502	8.249	27.750
PAOLA	1.857	1.658	3.515	2.901	3.006	5.907	3.108	2.894	6.002	1.491	1.156	2.647	14.556
CASTROVILLARI	1.846	2.458	4.304	3.559	2.790	6.349	2.254	1.604	3.858	2.122	1.884	4.006	14.213
CORIGLIANO CAL.	3.119	3.847	6.966	4.087	4.219	8.306	5.121	3.642	8.763	7.055	7.489	14.544	31.613
ROSSANO	1.633	1.423	3.056	1.724	1.631	3.355	3.644	2.344	5.988	4.748	2.839	7.587	16.930
CATANZARO	3.492	3.374	6.866	3.237	3.101	6.338	3.254	2.660	5.914	2.865	2.322	5.187	17.439
LAMEZIA TERME	3.146	2.644	5.790	2.207	2.076	4.283	2.178	1.803	3.981	1.851	1.597	3.448	11.712
SOVERATO	891	1.078	1.969	1.474	1.651	3.125	1.336	1.253	2.589	951	707	1.658	7.372
REGGIO DI CALABRIA	2.767	2.337	5.104	2.526	2.089	4.615	2.734	2.057	4.791	2.132	1.703	3.835	13.241
Bagnara Calabria	98	255	353	200	217	417	202	160	362	151	155	306	1.085
Villa San Giovanni	180	330	510	223	254	477	240	200	440	162	179	341	1.258
LOCRI	816	999	1.815	1.079	1.115	2.194	2.219	1.422	3.641	971	749	1.720	7.555
GIOIA TAURO	3.053	4.442	7.495	1.976	1.754	3.730	2.881	1.600	4.481	2.735	4.080	6.815	15.026
MELITO DI PORTO S.	435	475	910	650	468	1.118	1.070	506	1.576	514	337	851	3.545
POLISTENA	1.185	1.320	2.505	652	636	1.288	1.153	849	2.002	916	960	1.876	5.166
Palmi	830	662	1.492	1.352	836	2.188	1.301	754	2.055	606	443	1.049	5.292
CAULONIA	401	451	852	387	515	902	844	581	1.425	518	418	936	3.263
BOVALINO	662	590	1.252	1.410	867	2.277	4.641	2.381	7.022	829	548	1.377	10.676
CROTONE	2.943	2.844	5.787	3.728	2.865	6.593	4.220	3.334	7.554	2.185	1.808	3.993	18.140
CIRO' MARINA	512	730	1.242	898	750	1.648	1.582	1.091	2.673	642	434	1.076	5.397

VIBO VALENTIA	3.449	2.680	6.129	5.026	3.878	8.904	5.459	3.012	8.471	2.958	2.123	5.081	22.456
TOTALE	39.606	40.362	79.968	44.658	39.605	84.263	54.342	38.498	92.840	41.149	35.433	76.582	253.685

AVVIAMENTI 2013 PER PROVINCIA

CPI	1° Trim.2013 F	1° Trim.2013 M	Totale 1° Trim F+M	2° Trim.2013 F	2° Trim.2013 M	Totale 2° Trim F+M	3° Trim.2013 F	3° Trim.2013 M	Totale 3° Trim F+M	4° Trim.2013 F	4° Trim.2013 M	Totale 4° Trim F+M	TOTALE GENERALE
COSENZA	5.312	4.396	9.708	4.925	4.045	8.970	5.157	3.740	8.897	6.156	4.019	10.175	37.750
PAOLA	1.454	1.196	2.650	2.722	2.910	5.632	2.677	2.604	5.281	1.594	1.265	2.859	16.422
CASTROVILLARI	1.502	2.182	3.684	3.533	2.631	6.164	2.234	1.714	3.948	2.558	1.996	4.554	18.350
CORIGLIANO CAL.	2.625	3.639	6.264	3.436	3.753	7.189	4.044	3.179	7.223	6.600	7.274	13.874	34.550
ROSSANO	1.494	1.143	2.637	1.586	1.497	3.083	3.401	2.112	5.513	4.563	2.679	7.242	18.475
CATANZARO	3.207	2.779	5.986	3.251	2.959	6.210	3.634	2.870	6.504	3.875	2.826	6.701	25.401
LAMEZIA TERME	2.671	2.135	4.806	2.291	1.984	4.275	1.929	1.713	3.642	2.022	1.704	3.726	16.449
SOVERATO	843	859	1.702	1.282	1.354	2.636	1.187	1.205	2.392	877	809	1.686	8.416
REGGIO DI CALABRIA	2.272	1.627	3.899	2.289	1.941	4.230	2.133	1.589	3.722	2.353	2.061	4.414	16.265
Bagnara Calabra	102	124	226	154	207	361	193	172	365	152	148	300	1.252
Villa San Giovanni	129	196	325	247	158	405	207	167	374	205	149	354	1.458
LOCRI	801	774	1.575	961	1.070	2.031	2.021	1.317	3.338	1.090	756	1.846	8.790
GIOIA TAURO	2.914	4.274	7.188	1.994	1.871	3.865	2.956	1.586	4.542	2.367	3.554	5.921	21.516
MELITO DI PORTO S.	396	452	848	646	412	1.058	924	468	1.392	475	375	850	4.148
POLISTENA	1.010	1.140	2.150	642	827	1.469	1.154	858	2.012	837	888	1.725	7.356
PALMI	700	539	1.239	1.300	821	2.121	1.355	658	2.013	599	396	995	6.368
CAULONIA	406	440	846	485	486	971	724	529	1.253	502	347	849	3.919
BOVALINO	619	522	1.141	1.322	915	2.237	4.660	2.326	6.986	831	602	1.433	11.797
CROTONE	3.167	2.639	5.806	4.028	3.003	7.031	5.015	3.592	8.607	3.286	2.585	5.871	27.315
CIRO' MARINA	515	710	1.225	951	787	1.738	1.518	1.052	2.570	807	495	1.302	6.835

VIBO VALENTIA	3.037	2.355	5.392	4.648	3.611	8.259	5.409	2.906	8.315	2.937	2.226	5.163	27.129
TOTALE	35.176	34.121	69.297	42.693	37.242	79.935	52.532	36.357	88.889	44.686	37.154	81.840	319.961

AVVIAMENTI 2014 PER PROVINCIA

CPI	1° Trim.2014 F	1° Trim.2014 M	Totale 1° Trim F+M	2° Trim.2014 F	2° Trim.2014 M	Totale 2° Trim F+M	3° Trim.2014 F	3° Trim.2014 M	Totale 3° Trim F+M	4° Trim.2014 F	4° Trim.2014 M	Totale 4° Trim F+M	TOTALE GENERALE
COSENZA	6.440	4.878	11.318	6.058	4.652	10.710	5.107	3.960	9.067	6.344	4.552	10.896	41.991
PAOLA	1.614	1.272	2.886	2.799	2.853	5.652	2.785	2.701	5.486	1.688	1.233	2.921	16.945
CASTROVILLARI	1.732	2.416	4.148	3.405	2.662	6.067	1.914	1.857	3.771	2.509	2.236	4.745	18.731
CORIGLIANO CAL.	2.661	3.518	6.179	3.224	3.661	6.885	4.049	3.367	7.416	6.638	7.852	14.490	34.970
ROSSANO	1.659	1.260	2.919	1.524	1.533	3.057	3.128	1.969	5.097	4.220	2.501	6.721	17.794
CATANZARO	3.740	3.106	6.846	3.431	3.103	6.534	3.469	2.787	6.256	3.222	2.575	5.797	25.433
LAMEZIA TERME	2.774	2.365	5.139	2.290	2.012	4.302	1.795	1.645	3.440	1.866	1.697	3.563	16.444
SOVERATO	870	968	1.838	1.292	1.300	2.592	1.302	1.160	2.462	923	697	1.620	8.512
REGGIO DI CALABRIA	2.451	1.995	4.446	2.408	2.012	4.420	2.398	1.797	4.195	2.273	1.458	3.731	16.792
Bagnara Calabria	148	150	298	188	222	410	195	163	358	138	154	292	1.358
Villa San Giovanni	191	153	344	226	228	454	198	189	387	147	137	284	1.469
LOCRI	851	998	1.849	1.052	1.005	2.057	2.080	1.295	3.375	1.044	806	1.850	9.131
GIOIA TAURO	2.947	4.614	7.561	1.972	1.707	3.679	3.096	1.713	4.809	2.441	4.114	6.555	22.604
MELITO DI PORTO S.	438	528	966	664	474	1.138	1.109	525	1.634	568	416	984	4.722
POLISTENA	1.001	1.263	2.264	813	721	1.534	1.408	878	2.286	934	1.209	2.143	8.227
Palmi	722	570	1.292	1.107	759	1.866	1.351	715	2.066	600	419	1.019	6.243
CAULONIA	442	487	929	528	420	948	750	551	1.301	532	424	956	4.134
BOVALINO	691	627	1.318	1.208	814	2.022	4.835	2.503	7.338	771	575	1.346	12.024
CROTONE	3.951	3.906	7.857	3.848	3.124	6.972	4.489	3.331	7.820	3.347	2.580	5.927	28.576

CIRO' MARINA	523	782	1.305	849	771	1.620	1.461	1.077	2.538	631	450	1.081	6.544
VIBO VALENTIA	3.494	2.533	6.027	4.616	3.577	8.193	5.172	2.943	8.115	3.085	2.302	5.387	27.722
TOTALE	39.340	38.389	77.729	43.502	37.610	81.112	52.091	37.126	89.217	43.921	38.387	82.308	330.366

AVVIAMENTI 2015 PER PROVINCIA

CPI	1° Trim.2015 F	1° Trim.2015 M	Totale 1° Trim F+M	2° Trim.2015 F	2° Trim.2015 M	Totale 2° Trim F+M	3° Trim.2015 F	3° Trim.2015 M	Totale 43 Trim F+M	4° Trim.2015 F	4° Trim.2015 M	Totale 4° Trim F+M	TOTALE GENERALE
COSENZA	5.919	5.262	11.181	5.855	4.989	10.844	4.429	3.514	7.943	0	0	0	29.968
PAOLA	1.719	1.496	3.215	2.994	2.993	5.987	2.476	2.552	5.028	1	1	2	14.232
CASTROVILLARI	1.653	2.404	4.057	3.246	2.709	5.955	1.649	1.649	3.298	0	3	3	13.313
CORIGLIANO CAL.	2.654	4.091	6.745	3.588	4.740	8.328	3.399	2.895	6.294	0	0	0	21.367
ROSSANO	1.728	1.558	3.286	1.816	1.448	3.264	2.724	1.891	4.615	0	0	0	11.165
CATANZARO	3.512	3.216	6.728	3.724	3.182	6.906	2.889	2.477	5.366	2	3	5	19.005
LAMEZIA TERME	2.648	2.652	5.300	2.334	2.132	4.466	1.967	1.603	3.570	0	0	0	13.336
SOVERATO	968	1.011	1.979	1.319	1.354	2.673	1.136	1.200	2.336	0	0	0	6.988
REGGIO DI CALABRIA	2.196	1.833	4.029	2.335	1.977	4.312	1.791	1.412	3.203	5	1	6	11.550
Bagnara Calabria	160	188	348	234	205	439	161	139	300	0	0	0	1.087
Villa San Giovanni	165	194	359	245	270	515	190	215	405	0	0	0	1.279
LOCRI	886	930	1.816	869	982	1.851	2.006	1.195	3.201	0	0	0	6.868
GIOIA TAURO	2.814	4.584	7.398	1.935	1.853	3.788	2.757	1.406	4.163	0	0	0	15.349
MELITO DI PORTO S.	390	506	896	547	414	961	728	416	1.144	0	0	0	3.001
POLISTENA	1.023	1.371	2.394	756	746	1.502	1.177	842	2.019	0	0	0	5.915
Palmi	724	579	1.303	1.166	747	1.913	1.087	554	1.641	0	0	0	4.857
CAULONIA	456	449	905	537	487	1.024	615	496	1.111	0	0	0	3.040
BOVALINO	695	593	1.288	993	868	1.861	4.358	2.215	6.573	0	0	0	9.722
CROTONE	3.546	3.243	6.789	4.264	3.462	7.726	4.007	3.038	7.045	1	7	8	21.568
CIRO' MARINA	576	777	1.353	952	798	1.750	1.305	1.009	2.314	0	0	0	5.417
VIBO VALENTIA	3.338	2.690	6.028	4.768	3.653	8.421	4.381	2.601	6.982	3	0	3	21.434
TOTALE	37.770	39.627	77.397	44.477	40.009	84.486	45.232	33.319	78.551	12	15	27	240.461

AVVIATI PER PROVINCIA ANNO 2012

CPI	1° Trim.2012 F	1° Trim.2012 M	Totale 1° Trim F+M	2° Trim.2012 F	2° Trim.2012 M	Totale 2° Trim F+M	3° Trim.2012 F	3° Trim.2012 M	Totale 3° Trim F+M	4° Trim.2012 F	4° Trim.2012 M	Totale 4° Trim F+M	TOTALE GENERALE
COSENZA	4.828	5.069	9.897	4.039	4.125	8.164	4.447	3.892	8.339	3.616	3.023	6.639	33.039
PAOLA	1.338	1.532	2.870	2.449	2.770	5.219	2.811	2.612	5.423	1.147	987	2.134	15.646
CASTROVILLARI	1.615	2.244	3.859	3.256	2.539	5.795	2.130	1.519	3.649	1.861	1.710	3.571	16.874
CORIGLIANO CAL.	2.798	3.493	6.291	3.648	3.757	7.405	4.748	3.369	8.117	6.515	6.829	13.344	35.157
ROSSANO	1.348	1.320	2.668	1.554	1.557	3.111	3.510	2.205	5.715	4.298	2.637	6.935	18.429
CATANZARO	2.628	2.959	5.587	2.445	2.695	5.140	2.881	2.464	5.345	2.294	2.030	4.324	20.396
LAMEZIA TERME	2.690	2.538	5.228	1.940	1.954	3.894	2.072	1.695	3.767	1.532	1.465	2.997	15.886
SOVERATO	638	953	1.591	1.234	1.383	2.617	1.202	1.098	2.300	721	597	1.318	7.826
REGGIO DI CALABRIA	2.241	2.094	4.335	2.168	1.907	4.075	2.399	1.903	4.302	1.754	1.509	3.263	15.975
Bagnara Calabria	73	243	316	190	208	398	191	156	347	134	140	274	1.335
Villa San Giovanni	149	302	451	204	241	445	221	192	413	142	163	305	1.614
LOCRI	705	941	1.646	953	981	1.934	2.074	1.266	3.340	876	687	1.563	8.483
GIOIA TAURO	2.773	3.850	6.623	1.841	1.597	3.438	2.780	1.514	4.294	2.353	3.468	5.821	20.176
MELITO DI PORTO S.	399	455	854	622	435	1.057	1.031	470	1.501	465	315	780	4.192
POLISTENA	1.072	1.163	2.235	599	551	1.150	1.099	759	1.858	805	832	1.637	6.880
Palmi	782	606	1.388	1.288	800	2.088	1.268	725	1.993	537	414	951	6.420
CAULONIA	360	430	790	364	477	841	810	534	1.344	459	377	836	3.811
BOVALINO	585	554	1.139	1.364	835	2.199	4.539	2.269	6.808	763	510	1.273	11.419
CROTONE	2.141	2.619	4.760	2.843	2.511	5.354	3.884	3.051	6.935	1.668	1.634	3.302	20.351
CIRO' MARINA	415	698	1.113	831	706	1.537	1.500	1.006	2.506	534	402	936	6.092
VIBO VALENTIA	2.732	2.483	5.215	4.428	3.576	8.004	5.237	2.838	8.075	2.447	1.923	4.370	25.664
TOTALE	32.310	36.546	68.856	38.260	35.605	73.865	50.834	35.537	86.371	34.921	31.652	66.573	295.665

AVVIATI PER PROVINCIA ANNO 2013

CPI	1° Trim.2013 F	1° Trim.2013 M	Totale 1° Trim F+M	2° Trim.2013 F	2° Trim.201 3 M	Totale 2° Trim F+M	3° Trim.201 3 F	3° Trim.201 3 M	Totale 3° Trim F+M	4° Trim.201 3 F	4° Trim.201 3 M	Totale 4° Trim F+M	TOTALE GENERALE
COSENZA	3.599	3.774	7.373	3.394	3.426	6.820	4.352	3.279	7.631	3.772	3.125	6.897	28.721
PAOLA	982	1.006	1.988	2.192	2.475	4.667	2.490	2.354	4.844	1.172	1.048	2.220	13.719
CASTROVILLARI	1.225	1.977	3.202	3.138	2.433	5.571	2.100	1.563	3.663	2.215	1.821	4.036	16.472
CORIGLIANO CAL.	2.274	3.213	5.487	3.052	3.407	6.459	3.681	2.904	6.585	5.994	6.602	12.596	31.127
ROSSANO	1.151	1.052	2.203	1.337	1.420	2.757	3.255	2.014	5.269	4.152	2.477	6.629	16.858
CATANZARO	2.300	2.390	4.690	2.181	2.373	4.554	2.792	2.344	5.136	2.325	2.026	4.351	18.731
LAMEZIA TERME	2.319	2.038	4.357	1.966	1.851	3.817	1.851	1.636	3.487	1.601	1.573	3.174	14.835
SOVERATO	623	790	1.413	1.083	1.137	2.220	1.122	1.121	2.243	642	695	1.337	7.213
REGGIO DI CALABRIA	1.816	1.400	3.216	2.028	1.784	3.812	1.847	1.461	3.308	1.978	1.899	3.877	14.213
Bagnara Calabria	83	118	201	145	199	344	185	162	347	139	141	280	1.172
Villa San Giovanni	106	191	297	229	151	380	195	160	355	164	140	304	1.336
LOCRI	681	723	1.404	879	990	1.869	1.925	1.254	3.179	987	702	1.689	8.141
GIOIA TAURO	2.634	3.747	6.381	1.808	1.683	3.491	2.888	1.501	4.389	2.073	3.101	5.174	19.435
MELITO DI PORTO S.	351	432	783	622	394	1.016	898	454	1.352	439	359	798	3.949
POLISTENA	944	1.027	1.971	598	578	1.176	1.077	667	1.744	705	787	1.492	6.383
Palmi	642	500	1.142	1.234	758	1.992	1.320	640	1.960	543	345	888	5.982
CAULONIA	331	404	735	425	468	893	695	503	1.198	460	325	785	3.611
BOVALINO	558	484	1.042	1.285	885	2.170	4.579	2.269	6.848	750	579	1.329	11.389
CROTONE	1.924	2.201	4.125	2.830	2.426	5.256	3.720	2.759	6.479	1.910	1.886	3.796	19.656
CIRO' MARINA	390	681	1.071	864	761	1.625	1.431	965	2.396	717	460	1.177	6.269
VIBO VALENTIA	2.496	2.165	4.661	4.167	3.347	7.514	5.199	2.701	7.900	2.460	2.028	4.488	24.563
TOTALE	27.429	30.313	57.742	35.457	32.946	68.403	47.602	32.711	80.313	35.198	32.119	67.317	273.775

AVVIATI PER PROVINCIA ANNO 2014

CPI	1° Trim.2014 F	1° Trim.2014 M	Totale 1° Trim F+M	2° Trim.2014 F	2° Trim.2014 M	Totale 2° Trim F+M	3° Trim.2014 F	3° Trim.2014 M	Totale 3° Trim F+M	4° Trim.2014 F	4° Trim.2014 M	Totale 4° Trim F+M	TOTALE GENERALE
COSENZA	3.826	4.010	7.836	3.979	3.772	7.751	4.229	3.423	7.652	4.134	3.474	7.608	30.847
PAOLA	1.095	1.107	2.202	2.242	2.500	4.742	2.532	2.426	4.958	1.285	1.062	2.347	14.249
CASTROVILLARI	1.341	2.184	3.525	3.099	2.444	5.543	1.798	1.620	3.418	2.183	2.015	4.198	16.684
CORIGLIANO CAL.	2.206	3.130	5.336	2.786	3.232	6.018	3.595	2.960	6.555	5.825	6.832	12.657	30.566
ROSSANO	1.234	1.144	2.378	1.346	1.438	2.784	2.990	1.882	4.872	3.805	2.278	6.083	16.117
CATANZARO	2.369	2.549	4.918	2.458	2.548	5.006	2.957	2.438	5.395	2.282	2.188	4.470	19.789
LAMEZIA TERME	2.214	2.235	4.449	1.967	1.836	3.803	1.692	1.563	3.255	1.493	1.596	3.089	14.596
SOVERATO	593	874	1.467	1.063	1.145	2.208	1.190	1.069	2.259	708	606	1.314	7.248
REGGIO DI CALABRIA	1.915	1.768	3.683	2.088	1.818	3.906	2.113	1.661	3.774	1.784	1.298	3.082	14.445
Bagnara Calabria	110	131	241	181	209	390	188	156	344	117	144	261	1.236
Villa San Giovanni	148	143	291	207	214	421	196	181	377	114	136	250	1.339
LOCRI	673	914	1.587	963	941	1.904	2.010	1.229	3.239	916	728	1.644	8.374
GIOIA TAURO	2.639	4.036	6.675	1.778	1.497	3.275	2.953	1.598	4.551	2.054	3.456	5.510	20.011
MELITO DI PORTO S.	355	495	850	621	451	1.072	1.006	485	1.491	507	390	897	4.310
POLISTENA	914	1.130	2.044	632	561	1.193	1.158	725	1.883	761	1.010	1.771	6.891
Palmi	632	528	1.160	1.062	720	1.782	1.313	647	1.960	510	396	906	5.808
CAULONIA	362	450	812	483	394	877	726	528	1.254	451	380	831	3.774
BOVALINO	595	591	1.186	1.144	781	1.925	4.701	2.406	7.107	660	543	1.203	11.421
CROTONE	2.375	3.171	5.546	2.748	2.580	5.328	3.596	2.784	6.380	1.994	1.969	3.963	21.217
CIRO' MARINA	377	724	1.101	757	730	1.487	1.368	995	2.363	464	380	844	5.795
VIBO VALENTIA	2.688	2.256	4.944	4.139	3.321	7.460	4.873	2.721	7.594	2.470	2.072	4.542	24.540
TOTALE	28.661	33.570	62.231	35.743	33.132	68.875	47.184	33.497	80.681	34.517	32.953	67.470	279.257

AVVIATI PER PROVINCIA ANNO 2015

CPI	1° Trim.2015 F	1° Trim.2015 M	Totale 1° Trim F+M	2° Trim.2015 F	2° Trim.2015 M	Totale 2° Trim F+M	3° Trim.2015 F	3° Trim.2015 M	Totale 43 Trim F+M	4° Trim.2015 F	4° Trim.2015 M	Totale 4° Trim F+M	TOTALE GENERALE
COSENZA	3.901	4.393	8.294	3.905	4.081	7.986	3.503	3.023	6.526	0	0	0	22.806
PAOLA	1.192	1.340	2.532	2.445	2.706	5.151	2.316	2.334	4.650	1	1	2	12.335
CASTROVILLARI	1.281	2.220	3.501	2.909	2.506	5.415	1.586	1.535	3.121	0	1	1	12.038
CORIGLIANO CAL.	2.124	3.554	5.678	3.072	3.975	7.047	3.076	2.607	5.683	0	0	0	18.408
ROSSANO	1.253	1.462	2.715	1.542	1.387	2.929	2.670	1.834	4.504	0	0	0	10.148
CATANZARO	2.286	2.770	5.056	2.579	2.673	5.252	2.375	2.207	4.582	2	2	4	14.894
LAMEZIA TERME	2.188	2.492	4.680	2.032	1.998	4.030	1.721	1.483	3.204	0	0	0	11.914
SOVERATO	681	918	1.599	1.107	1.271	2.378	1.057	1.130	2.187	0	0	0	6.164
REGGIO DI CALABRIA	1.793	1.649	3.442	2.033	1.836	3.869	1.595	1.295	2.890	5	1	6	10.207
Bagnara Calabria	130	175	305	217	200	417	159	136	295	0	0	0	1.017
Villa San Giovanni	122	176	298	228	247	475	185	211	396	0	0	0	1.169
LOCRI	764	862	1.626	814	927	1.741	1.940	1.136	3.076	0	0	0	6.443
GIOIA TAURO	2.503	3.942	6.445	1.695	1.611	3.306	2.591	1.288	3.879	0	0	0	13.630
MELITO DI PORTO S.	330	483	813	518	393	911	716	406	1.122	0	0	0	2.846
POLISTENA	885	1.183	2.068	614	581	1.195	999	587	1.586	0	0	0	4.849
Palmi	589	508	1.097	1.095	717	1.812	1.071	541	1.612	0	0	0	4.521
CAULONIA	385	406	791	486	456	942	603	476	1.079	0	0	0	2.812
BOVALINO	602	556	1.158	951	833	1.784	4.241	2.151	6.392	0	0	0	9.334
CROTONE	2.055	2.674	4.729	2.917	2.802	5.719	3.114	2.404	5.518	1	7	8	15.974
CIRO' MARINA	407	738	1.145	842	759	1.601	1.228	933	2.161	0	0	0	4.907
VIBO VALENTIA	2.560	2.445	5.005	4.201	3.431	7.632	4.275	2.477	6.752	3	0	3	19.392

TOTALE	28.031	34.946	62.977	36.202	35.390	71.592	41.021	30.194	71.215	12	12	24	205.808
CESSATI PER PROVINCIA ANNO 2012													
CPI	1° Trim.2012 F	1° Trim.2012 M	Totale 1° Trim F+M	2° Trim.2012 F	2° Trim.2012 M	Totale 2° Trim F+M	3° Trim.2012 F	3° Trim.2012 M	Totale 3° Trim F+M	4° Trim.2012 F	4° Trim.2012 M	Totale 4° Trim F+M	TOTALE GENERALE
COSENZA	1.587	1.992	3.579	1.672	1.999	3.671	1.673	2.055	3.728	1.823	2.627	4.450	15.428
PAOLA	387	779	1.166	479	777	1.256	1.273	1.585	2.858	673	1.024	1.697	6.977
CASTROVILLARI	592	706	1.298	409	741	1.150	865	862	1.727	764	968	1.732	5.907
CORIGLIANO CAL.	1.730	2.451	4.181	880	1.333	2.213	1.330	1.507	2.837	1.847	2.710	4.557	13.788
ROSSANO	478	720	1.198	330	506	836	597	807	1.404	750	1.010	1.760	5.198
CATANZARO	843	1.331	2.174	764	1.149	1.913	986	1.246	2.232	1.016	1.566	2.582	8.901
LAMEZIA TERME	675	921	1.596	646	911	1.557	888	1.111	1.999	682	1.092	1.774	6.926
SOVERATO	202	345	547	209	446	655	444	705	1.149	325	446	771	3.122
REGGIO DI CALABRIA	926	1.179	2.105	1.028	1.274	2.302	1.090	1.182	2.272	1.039	1.400	2.439	9.118
Bagnara Calabria	33	86	119	28	114	142	60	113	173	91	102	193	627
Villa San Giovanni	99	227	326	65	169	234	78	141	219	57	142	199	978
LOCRI	224	423	647	246	453	699	443	589	1.032	346	552	898	3.276
GIOIA TAURO	793	1.745	2.538	637	973	1.610	567	652	1.219	860	1.300	2.160	7.527
MELITO DI PORTO S.	82	169	251	109	160	269	162	262	424	176	256	432	1.376
POLISTENA	233	487	720	197	347	544	212	298	510	298	425	723	2.497
Palmi	121	150	271	130	178	308	257	215	472	322	275	597	1.648
CAULONIA	119	176	295	133	156	289	200	213	413	225	273	498	1.495
BOVALINO	127	181	308	140	255	395	239	319	558	318	347	665	1.926
CROTONE	536	1.006	1.542	585	1.120	1.705	1.073	1.483	2.556	808	1.197	2.005	7.808
CIRO' MARINA	98	219	317	122	217	339	338	419	757	211	347	558	1.971
VIBO VALENTIA	700	999	1.699	827	1.062	1.889	1.190	1.445	2.635	965	1.347	2.312	8.535
TOTALE	10.585	16.292	26.877	9.636	14.340	23.976	13.965	17.209	31.174	13.596	19.406	33.002	115.029

CESSATI PER PROVINCIA ANNO 2013

CPI	1° Trim.2013 F	1° Trim.2013 M	Totale 1° Trim F+M	2° Trim.2013 F	2° Trim.2013 M	Totale 2° Trim F+M	3° Trim.2013 F	3° Trim.2013 M	Totale 3° Trim F+M	4° Trim.2013 F	4° Trim.2013 M	Totale 4° Trim F+M	TOTALE GENERALE
COSENZA	1.252	1.711	2.963	1.171	1.552	2.723	1.410	1.842	3.252	1.536	2.182	3.718	12.656
PAOLA	379	548	927	462	637	1.099	765	1.063	1.828	534	821	1.355	5.209
CASTROVILLARI	376	653	1.029	494	676	1.170	1.095	961	2.056	674	798	1.472	5.727
CORIGLIANO CAL.	1.595	2.391	3.986	714	1.208	1.922	909	1.179	2.088	1.247	2.109	3.356	11.352
ROSSANO	479	573	1.052	319	444	763	415	593	1.008	642	792	1.434	4.257
CATANZARO	667	1.032	1.699	694	1.052	1.746	774	1.052	1.826	950	1.133	2.083	7.354
LAMEZIA TERME	492	734	1.226	683	815	1.498	790	895	1.685	582	942	1.524	5.933
SOVERATO	190	284	474	221	289	510	307	486	793	229	413	642	2.419
REGGIO DI CALABRIA	781	1.093	1.874	746	846	1.592	808	878	1.686	855	1.355	2.210	7.362
Bagnara Calabria	29	85	114	42	79	121	42	107	149	88	112	200	584
Villa San Giovanni	49	118	167	61	118	179	54	97	151	55	116	171	668
LOCRI	224	382	606	266	397	663	325	455	780	327	480	807	2.856
GIOIA TAURO	765	1.557	2.322	549	1.012	1.561	384	540	924	717	942	1.659	6.466
MELITO DI PORTO S.	82	167	249	82	136	218	118	176	294	110	198	308	1.069
POLISTENA	195	414	609	211	367	578	134	258	392	238	369	607	2.186
Palmi	96	142	238	134	170	304	200	202	402	275	232	507	1.451
CAULONIA	86	138	224	106	155	261	113	200	313	138	178	316	1.114
BOVALINO	133	219	352	164	218	382	174	295	469	232	276	508	1.711
CROTONE	413	808	1.221	547	903	1.450	658	1.134	1.792	698	1.049	1.747	6.210
CIRO' MARINA	86	144	230	113	214	327	258	347	605	280	276	556	1.718
VIBO VALENTIA	673	895	1.568	849	934	1.783	990	1.208	2.198	881	1.113	1.994	7.543

TOTALE	9.042	14.088	23.130	8.628	12.222	20.850	10.723	13.968	24.691	11.288	15.886	27.174	95.845
---------------	--------------	---------------	---------------	--------------	---------------	---------------	---------------	---------------	---------------	---------------	---------------	---------------	---------------

CESSATI PER PROVINCIA ANNO 2014

CPI	1° Trim.2014 F	1° Trim.2014 M	Totale 1° Trim F+M	2° Trim.2014 F	2° Trim.2014 M	Totale 2° Trim F+M	3° Trim.2014 F	3° Trim.2014 M	Totale 3° Trim F+M	4° Trim.2014 F	4° Trim.2014 M	Totale 4° Trim F+M	TOTALE GENERALE
COSENZA	1.264	1.596	2.860	1.304	1.607	2.911	1.473	1.654	3.127	1.352	1.790	3.142	12.040
PAOLA	421	527	948	397	548	945	896	1.094	1.990	574	772	1.346	5.229
CASTROVILLARI	416	673	1.089	478	765	1.243	1.204	1.106	2.310	538	810	1.348	5.990
CORIGLIANO CAL.	1.701	2.459	4.160	698	1.123	1.821	1.135	1.315	2.450	1.058	1.996	3.054	11.485
ROSSANO	563	630	1.193	312	469	781	375	480	855	638	750	1.388	4.217
CATANZARO	628	1.007	1.635	644	855	1.499	1.057	1.043	2.100	776	1.061	1.837	7.071
LAMEZIA TERME	573	914	1.487	658	689	1.347	699	896	1.595	516	786	1.302	5.731
SOVERATO	182	226	408	174	226	400	283	373	656	233	345	578	2.042
REGGIO DI CALABRIA	841	995	1.836	814	796	1.610	845	913	1.758	887	1.155	2.042	7.246
Bagnara Calabria	32	122	154	36	99	135	37	71	108	85	116	201	598
Villa San Giovanni	58	107	165	52	110	162	45	86	131	63	139	202	660
LOCRI	191	339	530	262	364	626	317	418	735	318	412	730	2.621
GIOIA TAURO	642	1.548	2.190	509	823	1.332	467	639	1.106	663	1.098	1.761	6.389
MELITO DI PORTO S.	83	149	232	93	130	223	117	170	287	103	222	325	1.067
POLISTENA	159	362	521	211	273	484	147	265	412	236	419	655	2.072
Palmi	90	162	252	118	171	289	151	198	349	245	224	469	1.359
CAULONIA	75	108	183	67	96	163	127	158	285	124	158	282	913
BOVALINO	97	179	276	142	171	313	166	230	396	213	225	438	1.423
CROTONE	423	734	1.157	504	864	1.368	689	1.076	1.765	605	1.054	1.659	5.949
CIRO' MARINA	133	128	261	90	185	275	295	347	642	177	292	469	1.647
VIBO VALENTIA	584	741	1.325	753	778	1.531	996	1.245	2.241	893	1.099	1.992	7.089
TOTALE	9.156	13.706	22.862	8.316	11.142	19.458	11.521	13.777	25.298	10.297	14.923	25.220	92.838

CESSATI PER PROVINCIA ANNO 2015

CPI	1° Trim.2015 F	1° Trim.2015 M	Totale 1° Trim F+M	2° Trim.2015 F	2° Trim.2015 M	Totale 2° Trim F+M	3° Trim.2015 F	3° Trim.2015 M	Totale 43 Trim F+M	4° Trim.2015 F	4° Trim.2015 M	Totale 4° Trim F+M	TOTALE GENERALE
COSENZA	1.051	1.336	2.387	1.237	1.662	2.899	849	989	1.838	1	2	3	7.127
PAOLA	329	581	910	427	613	1.040	475	726	1.201	0	1	1	3.152
CASTROVILLARI	354	607	961	417	621	1.038	607	631	1.238	1	0	1	3.238
CORIGLIANO CAL.	1.899	2.906	4.805	598	1.330	1.928	647	1.065	1.712	0	3	3	8.448
ROSSANO	406	559	965	296	421	717	255	399	654	1	0	1	2.337
CATANZARO	656	896	1.552	858	1.218	2.076	611	723	1.334	3	1	4	4.966
LAMEZIA TERME	482	688	1.170	677	792	1.469	488	611	1.099	1	0	1	3.739
SOVERATO	173	214	387	175	226	401	233	303	536	1	0	1	1.325
REGGIO DI CALABRIA	718	778	1.496	806	854	1.660	536	599	1.135	0	2	2	4.293
Bagnara Calabria	45	79	124	24	60	84	29	50	79	0	0	0	287
Villa San Giovanni	53	79	132	49	107	156	35	58	93	0	0	0	381
LOCRI	215	271	486	222	320	542	199	267	466	0	0	0	1.494
GIOIA TAURO	557	1.412	1.969	552	898	1.450	292	380	672	3	2	5	4.096
MELITO DI PORTO S.	68	109	177	73	112	185	66	114	180	0	0	0	542
POLISTENA	146	366	512	145	225	370	108	180	288	1	1	2	1.172
Palmi	106	144	250	136	173	309	96	123	219	0	0	0	778
CAULONIA	101	99	200	88	141	229	88	138	226	0	0	0	655
BOVALINO	93	143	236	148	207	355	124	142	266	1	2	3	860
CROTONE	487	933	1.420	624	941	1.565	476	716	1.192	5	0	5	4.182
CIRO' MARINA	70	128	198	94	163	257	140	194	334	0	0	0	789
VIBO VALENTIA	635	897	1.532	820	827	1.647	586	764	1.350	5	1	6	4.535
TOTALE	8.644	13.225	21.869	8.466	11.911	20.377	6.940	9.172	16.112	23	15	38	58.396

CESSAZIONI PER PROVINCIA ANNO 2012

CPI	1° Trim.2012 F	1° Trim.2012 M	Totale 1° Trim F+M	2° Trim.2012 F	2° Trim.2012 M	Totale 2° Trim F+M	3° Trim.2012 F	3° Trim.2012 M	Totale 3° Trim F+M	4° Trim.2012 F	4° Trim.2012 M	Totale 4° Trim F+M	TOTALE GENERALE
COSENZA	1.687	2.059	3.746	1.746	2.087	3.833	1.753	2.103	3.856	1.949	2.720	4.669	16.104
PAOLA	402	803	1.205	492	796	1.288	1.315	1.637	2.952	681	1.058	1.739	7.184
CASTROVILLARI	614	727	1.341	439	778	1.217	922	909	1.831	787	985	1.772	6.161
CORIGLIANO CAL.	1.817	2.620	4.437	951	1.464	2.415	1.381	1.580	2.961	1.954	2.901	4.855	14.668
ROSSANO	490	741	1.231	335	518	853	625	837	1.462	786	1.058	1.844	5.390
CATANZARO	963	1.375	2.338	866	1.190	2.056	1.081	1.276	2.357	1.111	1.615	2.726	9.477
LAMEZIA TERME	690	937	1.627	662	931	1.593	899	1.124	2.023	701	1.113	1.814	7.057
SOVERATO	204	371	575	212	465	677	452	731	1.183	357	456	813	3.248
REGGIO DI CALABRIA	994	1.206	2.200	1.095	1.328	2.423	1.154	1.240	2.394	1.097	1.440	2.537	9.554
Bagnara Calabria	34	87	121	29	115	144	60	116	176	92	104	196	637
Villa San Giovanni	101	229	330	66	176	242	81	144	225	59	142	201	998
LOCRI	241	432	673	256	459	715	454	611	1.065	355	566	921	3.374
GIOIA TAURO	829	1.911	2.740	659	1.023	1.682	575	664	1.239	926	1.443	2.369	8.030
MELITO DI PORTO S.	83	169	252	110	164	274	166	267	433	179	270	449	1.408
POLISTENA	239	515	754	208	368	576	218	306	524	324	448	772	2.626
Palmi	127	154	281	132	181	313	264	218	482	334	279	613	1.689
CAULONIA	120	179	299	136	164	300	202	225	427	229	281	510	1.536
BOVALINO	130	184	314	142	265	407	241	340	581	324	371	695	1.997
CROTONE	544	1.037	1.581	603	1.154	1.757	1.112	1.516	2.628	838	1.243	2.081	8.047
CIRO' MARINA	102	224	326	125	224	349	344	442	786	224	356	580	2.041
VIBO VALENTIA	724	1.030	1.754	867	1.109	1.976	1.245	1.480	2.725	1.024	1.395	2.419	8.874
TOTALE	11.135	16.990	28.125	10.131	14.959	25.090	14.544	17.766	32.310	14.331	20.244	34.575	120.100

CESSAZIONI PER PROVINCIA ANNO 2013

CPI	1° Trim.2013 F	1° Trim.2013 M	Totale 1° Trim F+M	2° Trim.2013 F	2° Trim.2013 M	Totale 2° Trim F+M	3° Trim.2013 F	3° Trim.2013 M	Totale 3° Trim F+M	4° Trim.2013 F	4° Trim.2013 M	Totale 4° Trim F+M	TOTALE GENERALE
COSENZA	1.320	1.775	3.095	1.256	1.615	2.871	1.484	1.927	3.411	1.641	2.258	3.899	13.276
PAOLA	389	556	945	466	651	1.117	775	1.089	1.864	549	845	1.394	5.320
CASTROVILLARI	380	698	1.078	518	707	1.225	1.109	982	2.091	696	825	1.521	5.915
CORIGLIANO CAL.	1.625	2.478	4.103	773	1.345	2.118	932	1.226	2.158	1.329	2.257	3.586	11.965
ROSSANO	491	591	1.082	328	455	783	426	605	1.031	667	812	1.479	4.375
CATANZARO	733	1.061	1.794	763	1.108	1.871	847	1.089	1.936	1.028	1.163	2.191	7.792
LAMEZIA TERME	501	745	1.246	694	832	1.526	809	914	1.723	598	955	1.553	6.048
SOVERATO	195	291	486	223	290	513	315	489	804	232	418	650	2.453
REGGIO DI CALABRIA	829	1.134	1.963	791	867	1.658	841	901	1.742	918	1.407	2.325	7.688
Bagnara Calabria	31	87	118	42	79	121	42	111	153	89	113	202	594
Villa San Giovanni	49	119	168	62	118	180	55	102	157	57	117	174	679
LOCRI	230	388	618	274	410	684	330	465	795	333	488	821	2.918
GIOIA TAURO	798	1.687	2.485	572	1.077	1.649	391	557	948	738	1.002	1.740	6.822
MELITO DI PORTO S.	85	172	257	84	137	221	118	177	295	112	204	316	1.089
POLISTENA	195	432	627	219	391	610	137	265	402	251	384	635	2.274
Palmi	99	143	242	137	175	312	202	211	413	282	236	518	1.485
CAULONIA	88	143	231	110	155	265	114	203	317	144	179	323	1.136
BOVALINO	136	228	364	169	223	392	175	298	473	238	282	520	1.749
CROTONE	430	844	1.274	560	943	1.503	677	1.172	1.849	733	1.078	1.811	6.437
CIRO' MARINA	88	146	234	119	224	343	277	363	640	294	286	580	1.797
VIBO VALENTIA	704	943	1.647	881	972	1.853	1.033	1.239	2.272	911	1.141	2.052	7.824
TOTALE	9.396	14.661	24.057	9.041	12.774		11.089	14.385	25.474	11.840	16.450	28.290	99.636

CESSAZIONI PER PROVINCIA ANNO 2014

CPI	1° Trim.2014 F	1° Trim.2014 M	Totale 1° Trim F+M	2° Trim.2014 F	2° Trim.2014 M	Totale 2° Trim F+M	3° Trim.2014 F	3° Trim.2014 M	Totale 3° Trim F+M	4° Trim.2014 F	4° Trim.2014 M	Totale 4° Trim F+M	TOTALE GENERALE
COSENZA	1.344	1.641	2.985	1.414	1.679	3.093	1.575	1.724	3.299	1.479	1.874	3.353	12.730
PAOLA	425	538	963	406	590	996	929	1.126	2.055	593	788	1.381	5.395
CASTROVILLARI	423	690	1.113	498	805	1.303	1.251	1.186	2.437	556	850	1.406	6.259
CORIGLIANO CAL.	1.745	2.588	4.333	750	1.281	2.031	1.155	1.445	2.600	1.177	2.200	3.377	12.341
ROSSANO	575	652	1.227	324	484	808	387	488	875	665	785	1.450	4.360
CATANZARO	690	1.027	1.717	726	883	1.609	1.124	1.075	2.199	854	1.097	1.951	7.476
LAMEZIA TERME	592	926	1.518	679	698	1.377	714	917	1.631	539	810	1.349	5.875
SOVERATO	185	233	418	176	227	403	287	378	665	242	352	594	2.080
REGGIO DI CALABRIA	910	1.029	1.939	859	818	1.677	900	943	1.843	948	1.179	2.127	7.586
Bagnara Calabria	33	122	155	39	101	140	38	73	111	92	121	213	619
Villa San Giovanni	60	108	168	52	111	163	46	88	134	63	139	202	667
LOCRI	194	347	541	271	369	640	325	420	745	331	424	755	2.681
GIOIA TAURO	678	1.721	2.399	534	866	1.400	470	655	1.125	707	1.180	1.887	6.811
MELITO DI PORTO S.	84	151	235	96	133	229	119	170	289	107	227	334	1.087
POLISTENA	163	388	551	218	282	500	152	270	422	252	444	696	2.169
Palmi	94	166	260	118	179	297	153	208	361	250	229	479	1.397
CAULONIA	76	109	185	67	98	165	130	163	293	127	159	286	929
BOVALINO	98	183	281	144	178	322	176	237	413	225	235	460	1.476
CROTONE	436	757	1.193	518	892	1.410	702	1.119	1.821	629	1.112	1.741	6.165
CIRO' MARINA	139	135	274	94	191	285	305	356	661	221	345	566	1.786

VIBO VALENTIA	597	768	1.365	788	821	1.609	1.024	1.284	2.308	911	1.132	2.043	7.325
TOTALE	9.541	14.279	23.820	8.771	11.686	20.457	11.962	14.325	26.287	10.968	15.682	26.650	97.214

CESSAZIONI PER PROVINCIA ANNO 2015													
CPI	1° Trim.2015 F	1° Trim.2015 M	Totale 1° Trim F+M	2° Trim.2015 F	2° Trim.2015 M	Totale 2° Trim F+M	3° Trim.2015 F	3° Trim.2015 M	Totale 43 Trim F+M	4° Trim.2015 F	4° Trim.2015 M	Totale 4° Trim F+M	TOTALE GENERALE
COSENZA	1.116	1.372	2.488	1.327	1.723	3.050	882	1.011	1.893	1	2	3	7.434
PAOLA	333	594	927	435	635	1.070	480	739	1.219	0	1	1	3.217
CASTROVILLARI	360	622	982	457	656	1.113	648	708	1.356	1	0	1	3.452
CORIGLIANO CAL.	1.967	3.143	5.110	738	1.664	2.402	660	1.162	1.822	0	3	3	9.337
ROSSANO	412	578	990	304	430	734	263	408	671	1	0	1	2.396
CATANZARO	709	912	1.621	895	1.240	2.135	650	752	1.402	3	1	4	5.162
LAMEZIA TERME	489	693	1.182	699	817	1.516	494	618	1.112	1	0	1	3.811
SOVERATO	176	216	392	180	230	410	235	309	544	1	0	1	1.347
REGGIO DI CALABRIA	753	790	1.543	850	861	1.711	551	614	1.165	0	2	2	4.421
Bagnara Calabria	46	82	128	24	62	86	32	55	87	0	0	0	301
Villa San Giovanni	54	79	133	50	109	159	35	58	93	0	0	0	385
LOCRI	218	277	495	229	326	555	204	273	477	0	0	0	1.527
GIOIA TAURO	596	1.524	2.120	566	949	1.515	296	389	685	3	2	5	4.325
MELITO DI PORTO S.	71	111	182	75	113	188	68	117	185	0	0	0	555
POLISTENA	148	382	530	150	233	383	111	184	295	1	1	2	1.210
Palmi	107	149	256	139	179	318	97	126	223	0	0	0	797
CAULONIA	105	106	211	90	147	237	91	142	233	0	0	0	681
BOVALINO	95	147	242	149	215	364	124	144	268	1	2	3	877
CROTONE	498	955	1.453	639	968	1.607	507	751	1.258	5	0	5	4.323
CIRO' MARINA	70	135	205	97	164	261	144	204	348	0	0	0	814

VIBO VALENTIA	653	930	1.583	846	849	1.695	602	792	1.394	5	1	6	4.678
TOTALE	8.976	13.797	22.773	8.939	12.570	21.509	7.174	9.556	16.730	23	15	38	61.050
NATURALMENTE CESSATI PER PROVINCIA ANNO 2012													
CPI	1° Trim.2012 F	1° Trim.2012 M	Totale 1° Trim F+M	2° Trim.2012 F	2° Trim.2012 M	Totale 2° Trim F+M	3° Trim.2012 F	3° Trim.2012 M	Totale 3° Trim F+M	4° Trim.2012 F	4° Trim.2012 M	Totale 4° Trim F+M	TOTALE GENERALE
COSENZA	2.960	1.971	4.931	3.762	2.320	6.082	2.387	2.163	4.550	5.593	4.405	9.998	25.561
PAOLA	862	371	1.233	1.462	784	2.246	2.105	2.149	4.254	2.272	1.688	3.960	11.693
CASTROVILLARI	564	534	1.098	820	851	1.671	1.725	1.297	3.022	4.015	2.989	7.004	12.795
CORIGLIANO CAL.	1.874	1.827	3.701	1.577	1.692	3.269	2.629	2.286	4.915	7.563	5.576	13.139	25.024
ROSSANO	1.126	619	1.745	1.060	659	1.719	1.258	1.115	2.373	6.279	3.048	9.327	15.164
CATANZARO	1.536	955	2.491	2.118	1.299	3.417	1.290	1.462	2.752	4.303	3.349	7.652	16.312
LAMEZIA TERME	807	509	1.316	1.047	736	1.783	832	922	1.754	3.936	2.574	6.510	11.363
SOVERATO	345	258	603	607	509	1.116	777	1.003	1.780	1.638	1.255	2.893	6.392
REGGIO DI CALABRIA	891	618	1.509	1.567	863	2.430	1.006	918	1.924	2.715	1.468	4.183	10.046
Bagnara Calabria	42	34	76	50	58	108	108	115	223	212	174	386	793
Villa San Giovanni	66	101	167	128	104	232	94	127	221	302	193	495	1.115
LOCRI	274	215	489	633	475	1.108	691	733	1.424	2.208	1.127	3.335	6.356
GIOIA TAURO	622	1.013	1.635	999	868	1.867	740	582	1.322	5.194	4.613	9.807	14.631
MELITO DI PORTO S.	98	48	146	198	79	277	230	150	380	1.642	691	2.333	3.136
POLISTENA	243	283	526	540	347	887	324	313	637	1.822	1.279	3.101	5.151
Palmi	143	171	314	424	202	626	309	307	616	2.421	1.139	3.560	5.116
CAULONIA	63	79	142	159	142	301	238	303	541	1.059	657	1.716	2.700
BOVALINO	193	116	309	428	181	609	629	376	1.005	5.506	2.580	8.086	10.009
CROTONE	1.521	645	2.166	2.323	1.341	3.664	1.790	1.667	3.457	4.830	3.002	7.832	17.119
CIRO' MARINA	177	96	273	300	166	466	323	303	626	2.122	1.329	3.451	4.816

VIBO VALENTIA	1.310	796	2.106	2.141	1.152	3.293	2.692	2.191	4.883	7.378	3.498	10.876	21.158
TOTALE	15.717	11.259	26.976	22.343	14.828	37.171	22.177	20.482	42.659	73.010	46.634	119.644	226.450

NATURALMENTE CESSATI PER PROVINCIA ANNO 2013													
CPI	1° Trim.2013 F	1° Trim.2013 M	Totale 1° Trim F+M	2° Trim.2013 F	2° Trim.2013 M	Totale 2° Trim F+M	3° Trim.2013 F	3° Trim.2013 M	Totale 3° Trim F+M	4° Trim.2013 F	4° Trim.2013 M	Totale 4° Trim F+M	TOTALE GENERALE
COSENZA	3.032	1.635	4.667	3.844	1.918	5.762	2.298	1.783	4.081	6.682	4.401	11.083	25.593
PAOLA	845	407	1.252	1.323	813	2.136	1.856	1.947	3.803	2.192	1.727	3.919	11.110
CASTROVILLARI	521	389	910	858	698	1.556	1.325	1.187	2.512	4.351	3.235	7.586	12.564
CORIGLIANO CAL.	1.443	1.490	2.933	1.463	1.424	2.887	2.526	2.095	4.621	6.363	5.228	11.591	22.032
ROSSANO	1.163	634	1.797	1.166	614	1.780	1.142	909	2.051	6.096	3.050	9.146	14.774
CATANZARO	1.672	924	2.596	2.241	1.266	3.507	1.776	1.572	3.348	4.574	3.457	8.031	17.482
LAMEZIA TERME	813	469	1.282	1.024	592	1.616	641	803	1.444	3.850	2.528	6.378	10.720
SOVERATO	361	187	548	517	423	940	735	969	1.704	1.598	1.253	2.851	6.043
REGGIO DI CALABRIA	1.002	622	1.624	1.351	639	1.990	844	847	1.691	2.622	1.514	4.136	9.441
Bagnara Calabria	43	22	65	62	47	109	84	89	173	192	140	332	679
Villa San Giovanni	55	54	109	104	55	159	71	72	143	284	154	438	849
LOCRI	311	219	530	520	428	948	602	514	1.116	2.256	1.183	3.439	6.033
GIOIA TAURO	696	1.145	1.841	1.080	1.029	2.109	607	467	1.074	5.245	4.593	9.838	14.862
MELITO DI PORTO S.	120	52	172	222	91	313	205	136	341	1.487	782	2.269	3.095
POLISTENA	190	219	409	529	551	1.080	317	355	672	1.789	1.259	3.048	5.209
Palmi	178	147	325	399	242	641	312	261	573	2.368	1.133	3.501	5.040
CAULONIA	125	86	211	213	112	325	255	263	518	1.056	655	1.711	2.765
BOVALINO	188	111	299	435	172	607	739	385	1.124	5.412	2.679	8.091	10.121
CROTONE	2.062	963	3.025	2.597	1.417	4.014	2.755	2.019	4.774	5.294	3.273	8.567	20.380
CIRO' MARINA	227	95	322	321	180	501	328	367	695	2.065	1.430	3.495	5.013
VIBO VALENTIA	1.113	692	1.805	1.829	992	2.821	2.364	1.988	4.352	7.289	3.564	10.853	19.831

TOTALE	16.160	10.562	26.722	22.098	13.703	35.801	21.782	19.028	40.810	73.065	47.238	120.303	223.636
---------------	---------------	---------------	---------------	---------------	---------------	---------------	---------------	---------------	---------------	---------------	---------------	----------------	----------------

NATURALMENTE CESSATI PER PROVINCIA ANNO 2014													
CPI	1° Trim.2014 F	1° Trim.2014 M	Totale 1° Trim F+M	2° Trim.2014 F	2° Trim.2014 M	Totale 2° Trim F+M	3° Trim.2014 F	3° Trim.2014 M	Totale 3° Trim F+M	4° Trim.2014 F	4° Trim.2014 M	Totale 4° Trim F+M	TOTALE GENERALE
COSENZA	3.713	1.719	5.432	4.436	2.175	6.611	2.878	2.098	4.976	6.402	4.773	11.175	28.194
PAOLA	793	362	1.155	1.558	821	2.379	1.853	2.007	3.860	1.992	1.584	3.576	10.970
CASTROVILLARI	687	546	1.233	901	810	1.711	1.189	1.177	2.366	3.862	2.975	6.837	12.147
CORIGLIANO CAL.	1.708	1.706	3.414	1.541	1.470	3.011	2.260	2.112	4.372	6.043	5.174	11.217	22.014
ROSSANO	1.187	686	1.873	1.134	692	1.826	993	872	1.865	5.599	2.883	8.482	14.046
CATANZARO	2.004	1.195	3.199	2.074	1.286	3.360	1.557	1.521	3.078	3.958	3.147	7.105	16.742
LAMEZIA TERME	944	493	1.437	1.064	730	1.794	604	752	1.356	3.647	2.538	6.185	10.772
SOVERATO	447	236	683	592	411	1.003	809	1.011	1.820	1.634	1.282	2.916	6.422
REGGIO DI CALABRIA	966	533	1.499	1.384	635	2.019	1.003	871	1.874	2.422	1.351	3.773	9.165
Bagnara Calabria	51	38	89	71	74	145	93	112	205	232	155	387	826
Villa San Giovanni	64	50	114	142	79	221	65	89	154	288	166	454	943
LOCRI	335	236	571	584	365	949	528	555	1.083	2.342	1.264	3.606	6.209
GIOIA TAURO	698	1.175	1.873	1.162	909	2.071	718	740	1.458	5.280	4.822	10.102	15.504
MELITO DI PORTO S.	152	99	251	302	124	426	210	159	369	1.652	829	2.481	3.527
POLISTENA	241	256	497	636	472	1.108	557	413	970	1.864	1.455	3.319	5.894
Palmi	188	96	284	350	162	512	287	315	602	2.283	1.092	3.375	4.773
CAULONIA	155	108	263	254	132	386	218	279	497	1.098	687	1.785	2.931
BOVALINO	188	122	310	474	208	682	588	425	1.013	5.544	2.788	8.332	10.337
CROTONE	2.189	1.226	3.415	2.725	1.925	4.650	2.621	2.003	4.624	5.089	3.254	8.343	21.032

CIRO' MARINA	225	157	382	321	188	509	300	349	649	1.880	1.317	3.197	4.737
VIBO VALENTIA	1.373	683	2.056	2.042	1.111	3.153	2.390	1.899	4.289	7.088	3.629	10.717	20.215
TOTALE	18.308	11.722	30.030	23.747	14.779	38.526	21.721	19.759	41.480	70.199	47.165	117.364	227.400

NATURALMENTE CESSATI PER PROVINCIA ANNO 20125

CPI	1° Trim.2015 F	1° Trim.2015 M	Totale 1° Trim F+M	2° Trim.2015 F	2° Trim.2015 M	Totale 2° Trim F+M	3° Trim.2015 F	3° Trim.2015 M	Totale 43 Trim F+M	4° Trim.2015 F	4° Trim.2015 M	Totale 4° Trim F+M	TOTALE GENERALE
COSENZA	3.541	1.986	5.527	4.645	2.390	7.035	3.021	2.586	5.607	988	962	1.950	20.119
PAOLA	1.044	473	1.517	1.407	767	2.174	2.194	2.270	4.464	461	505	966	9.121
CASTROVILLARI	680	480	1.160	936	739	1.675	1.724	1.484	3.208	452	425	877	6.920
CORIGLIANO CAL.	1.469	1.688	3.157	1.442	1.701	3.143	2.629	2.700	5.329	574	493	1.067	12.696
ROSSANO	1.265	680	1.945	1.106	664	1.770	1.140	936	2.076	510	350	860	6.651
CATANZARO	2.051	1.148	3.199	2.489	1.499	3.988	1.777	1.668	3.445	496	530	1.026	11.658
LAMEZIA TERME	827	591	1.418	1.272	853	2.125	1.056	1.063	2.119	265	437	702	6.364
SOVERATO	497	240	737	625	374	999	925	1.228	2.153	135	140	275	4.164
REGGIO DI CALABRIA	1.064	590	1.654	1.437	688	2.125	1.015	956	1.971	510	406	916	6.666
Bagnara Calabria	53	41	94	142	59	201	76	95	171	37	46	83	549
Villa San Giovanni	88	89	177	102	87	189	98	182	280	68	48	116	762
LOCRI	300	258	558	658	396	1.054	527	553	1.080	329	220	549	3.241
GIOIA TAURO	638	1.323	1.961	1.250	1.060	2.310	718	741	1.459	412	253	665	6.395
MELITO DI PORTO S.	132	94	226	293	153	446	209	179	388	83	70	153	1.213
POLISTENA	280	379	659	619	484	1.103	479	537	1.016	117	77	194	2.972
Palmi	236	104	340	346	152	498	272	251	523	462	238	700	2.061
CAULONIA	120	83	203	235	162	397	221	256	477	118	100	218	1.295
BOVALINO	195	119	314	392	200	592	506	420	926	917	449	1.366	3.198
CROTONE	2.416	1.279	3.695	2.735	1.491	4.226	2.590	2.164	4.754	540	543	1.083	13.758

CIRO' MARINA	291	140	431	359	197	556	346	383	729	196	188	384	2.100
VIBO VALENTIA	1.333	616	1.949	2.001	970	2.971	2.617	2.444	5.061	1.298	837	2.135	12.116
TOTALE	18.520	12.401	30.921	24.491	15.086	39.577	24.140	23.096	47.236	8.968	7.317	16.285	134.019

AVVIATI PER PROVINCIA ANNO 2012

CPI	1°	1°	2°	2°	3°	3°	4°	4°	Totale	
	Trim.2012 F	Trim.2012 M	Trim.2012 F	Trim.2012 M	Trim.2012 F	Trim.2012 M	Trim.2012 F	Trim.2012 M		
1	COSENZA	4.828	5.069	4.039	4.125	4.447	3.892	3.616	3.023	33.039
	PAOLA	1.338	1.532	2.449	2.770	2.811	2.612	1.147	987	15.646
	CASTROVILLARI	1.615	2.244	3.256	2.539	2.130	1.519	1.861	1.710	16.874
	CORIGLIANO CALABRO	2.798	3.493	3.648	3.757	4.748	3.369	6.515	6.829	35.157
	ROSSANO	1.348	1.320	1.554	1.557	3.510	2.205	4.298	2.637	18.429
TOTALE PROVINCIA DI COSENZA										119.145
2	CATANZARO	2.628	2.959	2.445	2.695	2.881	2.464	2.294	2.030	20.396
	LAMEZIA TERME	2.690	2.538	1.940	1.954	2.072	1.695	1.532	1.465	15.886
	SOVERATO	638	953	1.234	1.383	1.202	1.098	721	597	7.826
TOTALE PROVINCIA DI CATANZARO										44.108
3	REGGIO DI CALABRIA	2.241	2.094	2.168	1.907	2.399	1.903	1.754	1.509	15.975
	BAGNARA CALABRA	73	243	190	208	191	156	134	140	1.335
	VILLA SAN GIOVANNI	149	302	204	241	221	192	142	163	1.614
	LOCRI	705	941	953	981	2.074	1.266	876	687	8.483
	GIOIA TAURO	2.773	3.850	1.841	1.597	2.780	1.514	2.353	3.468	20.176
	MELITO DI PORTO SALVO	399	455	622	435	1.031	470	465	315	4.192
	POLISTENA	1.072	1.163	599	551	1.099	759	805	832	6.880
	PALMI	782	606	1.288	800	1.268	725	537	414	6.420
	CAULONIA	360	430	364	477	810	534	459	377	3.811
	BOVALINO	585	554	1.364	835	4.539	2.269	763	510	11.419
TOTALE PROVINCIA DI REGGIO CALABRIA										80.305
4	CROTONE	2.141	2.619	2.843	2.511	3.884	3.051	1.668	1.634	20.351
	CIRO' MARINA	415	698	831	706	1.500	1.006	534	402	6.092
TOTALE PROVINCIA DI CROTONE										26.443
5	VIBO VALENTIA	2.732	2.483	4.428	3.576	5.237	2.838	2.447	1.923	25.664
TOTALE PROVINCIA DI VIBO VALENTIA										25.664
TOTALE GENERALE		32.310	36.546	38.260	35.605	50.834	35.537	34.921	31.652	295.665

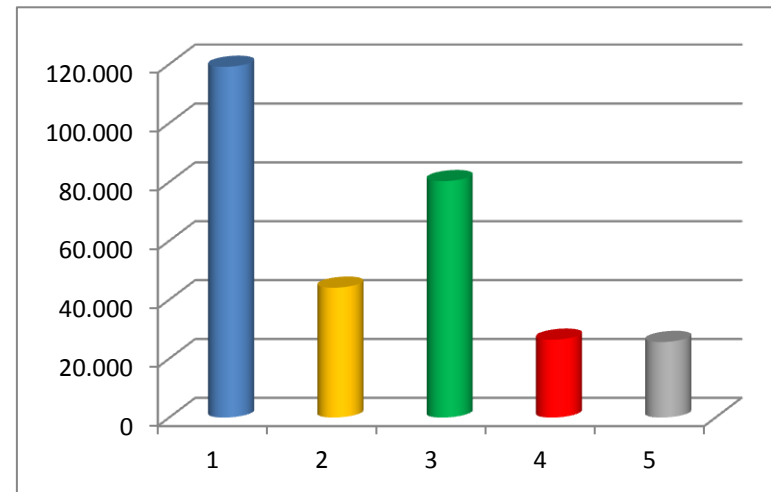
AVVIATI PER PROVINCIA ANNO 2012

Sono stati evidenziati con colori diversi le province per facilitare la lettura del grafico, il dato si riferisce al totale di ogni provincia senza considerare i trimestri ed il sesso.

AVVIAMENTI PER PROVINCIA ANNO 2012

CPI	1° Trim.2012 F	1° Trim.2012 M	2° Trim.2012 F	2° Trim.2012 M	3° Trim.2012 F	3° Trim.2012 M	4° Trim.2012 F	4° Trim.2012 M	Totale	
1	COSENZA	6.291	5.765	5.362	4.887	4.901	4.351	4.747	39.806	
	PAOLA	1.857	1.658	2.901	3.006	3.108	2.894	1.491	18.071	
	CASTROVILLARI	1.846	2.458	3.559	2.790	2.254	1.604	2.122	18.517	
	CORIGLIANO CALABRO	3.119	3.847	4.087	4.219	5.121	3.642	7.055	38.579	
	ROSSANO	1.633	1.423	1.724	1.631	3.644	2.344	4.748	19.986	
TOTALE PROVINCIA DI COSENZA									134.959	
2	CATANZARO	3.492	3.374	3.237	3.101	3.254	2.660	2.865	24.305	
	LAMEZIA TERME	3.146	2.644	2.207	2.076	2.178	1.803	1.851	17.502	
	SOVERATO	891	1.078	1.474	1.651	1.336	1.253	951	9.341	
TOTALE PROVINCIA DI CATANZARO									51.148	
3	REGGIO DI CALABRIA	2.767	2.337	2.526	2.089	2.734	2.057	2.132	18.345	
	BAGNARA CALABRA	98	255	200	217	202	160	151	1.438	
	VILLA SAN GIOVANNI	180	330	223	254	240	200	162	1.768	
	LOCRI	816	999	1.079	1.115	2.219	1.422	971	9.370	
	GIOIA TAURO	3.053	4.442	1.976	1.754	2.881	1.600	2.735	22.521	
	MELITO DI PORTO SALVO	435	475	650	468	1.070	506	514	4.455	
	POLISTENA	1.185	1.320	652	636	1.153	849	916	7.671	
	PALMI	830	662	1.352	836	1.301	754	606	6.784	
	CAULONIA	401	451	387	515	844	581	518	4.115	
	BOVALINO	662	590	1.410	867	4.641	2.381	829	548	11.928
TOTALE PROVINCIA DI REGGIO CALABRIA									88.395	
4	CROTONE	2.943	2.844	3.728	2.865	4.220	3.334	2.185	1.808	23.927
	CIRO' MARINA	512	730	898	750	1.582	1.091	642	434	6.639
TOTALE PROVINCIA DI CROTONE									30.566	
5	VIBO VALENTIA	3.449	2.680	5.026	3.878	5.459	3.012	2.958	2.123	28.585
TOTALE PROVINCIA DI VIBO VALENTIA									28.585	
TOTALE GENERALE										
	39.606	40.362	44.658	39.605	54.342	38.498	41.149	35.433	333.653	

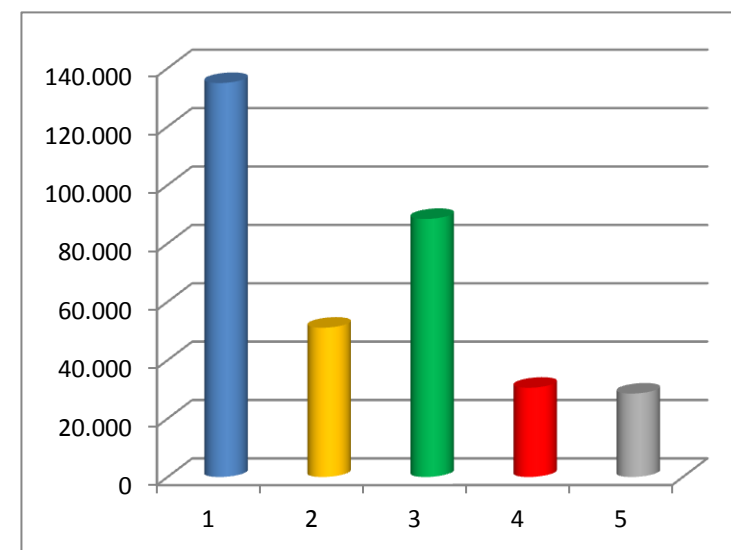
AVVIAMENTI PER PROVINCIA ANNO 2012

Sono stati evidenziati con colori diversi le province per facilitare la lettura del grafico, il dato si riferisce al totale di ogni provincia senza considerare i trimestri ed il sesso.

CESSATI PER PROVINCIA ANNO 2012

CPI	1°	1°	2°	2°	3°	3°	4°	4°	Totale	
	Trim.2012 F	Trim.2012 M	Trim.2012 F	Trim.2012 M	Trim.2012 F	Trim.2012 M	Trim.2012 F	Trim.2012 M		
1	COSENZA	1.587	1.992	1.672	1.999	1.673	2.055	1.823	2.627	15.428
	PAOLA	387	779	479	777	1.273	1.585	673	1.024	6.977
	CASTROVILLARI	592	706	409	741	865	862	764	968	5.907
	CORIGLIANO CALABRO	1.730	2.451	880	1.333	1.330	1.507	1.847	2.710	13.788
	ROSSANO	478	720	330	506	597	807	750	1.010	5.198
TOTALE PROVINCIA DI COSENZA									47.298	
2	CATANZARO	843	1.331	764	1.149	986	1.246	1.016	1.566	8.901
	LAMEZIA TERME	675	921	646	911	888	1.111	682	1.092	6.926
	SOVERATO	202	345	209	446	444	705	325	446	3.122
TOTALE PROVINCIA DI CATANZARO									18.949	
3	REGGIO DI CALABRIA	926	1.179	1.028	1.274	1.090	1.182	1.039	1.400	9.118
	BAGNARA CALABRA	33	86	28	114	60	113	91	102	627
	VILLA SAN GIOVANNI	99	227	65	169	78	141	57	142	978
	LOCRI	224	423	246	453	443	589	346	552	3.276
	GIOIA TAURO	793	1.745	637	973	567	652	860	1.300	7.527
	MELITO DI PORTO SALVO	82	169	109	160	162	262	176	256	1.376
	POLISTENA	233	487	197	347	212	298	298	425	2.497
	PALMI	121	150	130	178	257	215	322	275	1.648
	CAULONIA	119	176	133	156	200	213	225	273	1.495
	BOVALINO	127	181	140	255	239	319	318	347	1.926
TOTALE PROVINCIA DI REGGIO CALABRIA									30.468	
4	CROTONE	536	1.006	585	1.120	1.073	1.483	808	1.197	7.808
	CIRO' MARINA	98	219	122	217	338	419	211	347	1.971
TOTALE PROVINCIA DI CROTONE									9.779	
5	VIBO VALENTIA	700	999	827	1.062	1.190	1.445	965	1.347	8.535
TOTALE PROVINCIA DI VIBO VALENTIA									8.535	
TOTALE GENERALE										
	10.585	16.292	9.636	14.340	13.965	17.209	13.596	19.406	115.029	

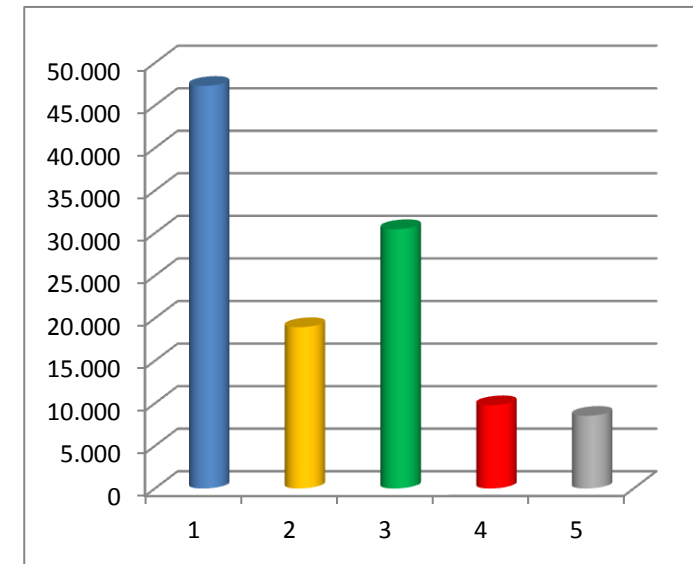
CESSATI PER PROVINCIA ANNO 2012

Sono stati evidenziati con colori diversi le province per facilitare la lettura del grafico, il dato si riferisce al totale di ogni provincia senza considerare i trimestri ed il sesso.

CESSAZIONI PER PROVINCIA ANNO 2012

CPI	1° Trim.2012 F	1° Trim.2012 M	2° Trim.2012 F	2° Trim.2012 M	3° Trim.2012 F	3° Trim.2012 M	4° Trim.2012 F	4° Trim.2012 M	Totale	
1	COSENZA	1.687	2.059	1.746	2.087	1.753	2.103	1.949	2.720	16.104
	PAOLA	402	803	492	796	1.315	1.637	681	1.058	7.184
	CASTROVILLARI	614	727	439	778	922	909	787	985	6.161
	CORIGLIANO CALABRO	1.817	2.620	951	1.464	1.381	1.580	1.954	2.901	14.668
	ROSSANO	490	741	335	518	625	837	786	1.058	5.390
TOTALE PROVINCIA DI COSENZA										49.507
2	CATANZARO	963	1.375	866	1.190	1.081	1.276	1.111	1.615	9.477
	LAMEZIA TERME	690	937	662	931	899	1.124	701	1.113	7.057
	SOVERATO	204	371	212	465	452	731	357	456	3.248
TOTALE PROVINCIA DI CATANZARO										19.782
3	REGGIO DI CALABRIA	994	1.206	1.095	1.328	1.154	1.240	1.097	1.440	9.554
	BAGNARA CALABRA	34	87	29	115	60	116	92	104	637
	VILLA SAN GIOVANNI	101	229	66	176	81	144	59	142	998
	LOCRI	241	432	256	459	454	611	355	566	3.374
	GIOIA TAURO	829	1.911	659	1.023	575	664	926	1.443	8.030
	MELITO DI PORTO SALVO	83	169	110	164	166	267	179	270	1.408
	POLISTENA	239	515	208	368	218	306	324	448	2.626
	PALMI	127	154	132	181	264	218	334	279	1.689
	CAULONIA	120	179	136	164	202	225	229	281	1.536
	BOVALINO	130	184	142	265	241	340	324	371	1.997
TOTALE PROVINCIA DI REGGIO CALABRIA										31.849
4	CROTONE	544	1.037	603	1.154	1.112	1.516	838	1.243	8.047
	CIRO' MARINA	102	224	125	224	344	442	224	356	2.041
TOTALE PROVINCIA DI CROTONE										10.088
5	VIBO VALENTIA	724	1.030	867	1.109	1.245	1.480	1.024	1.395	8.874
TOTALE PROVINCIA DI VIBO VALENTIA										8.874
TOTALE GENERALE										120.100

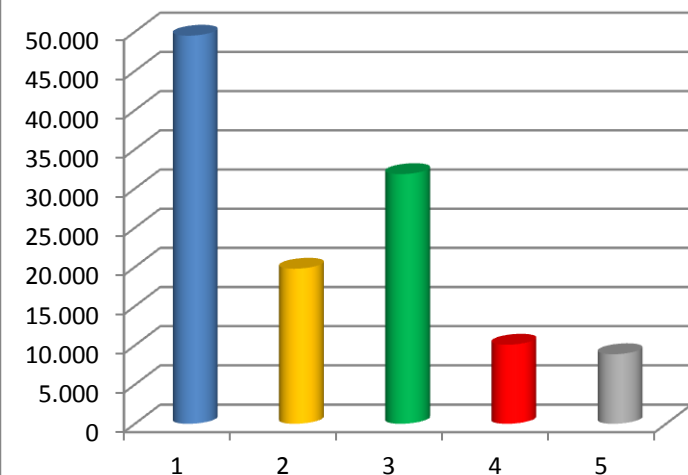
CESSAZIONI PER PROVINCIA ANNO 2012

Sono stati evidenziati con colori diversi le province per facilitare la lettura del grafico, il dato si riferisce al totale di ogni provincia senza considerare i trimestri ed il sesso.

NATURALMENTE CESSATI PER PROVINCIA ANNO 2012

CPI	1°	1°	2°	2°	3°	3°	4°	4°	Totale	
	Trim.2012 F	Trim.2012 M	Trim.2012 F	Trim.2012 M	Trim.2012 F	Trim.2012 M	Trim.2012 F	Trim.2012 M		
1	COSENZA	2.960	1.971	3.762	2.320	2.387	2.163	5.593	4.405	25.561
	PAOLA	862	371	1.462	784	2.105	2.149	2.272	1.688	11.693
	CASTROVILLARI	564	534	820	851	1.725	1.297	4.015	2.989	12.795
	CORIGLIANO CALABRO	1.874	1.827	1.577	1.692	2.629	2.286	7.563	5.576	25.024
	ROSSANO	1.126	619	1.060	659	1.258	1.115	6.279	3.048	15.164
TOTALE PROVINCIA DI COSENZA									90.237	
2	CATANZARO	1.536	955	2.118	1.299	1.290	1.462	4.303	3.349	16.312
	LAMEZIA TERME	807	509	1.047	736	832	922	3.936	2.574	11.363
	SOVERATO	345	258	607	509	777	1.003	1.638	1.255	6.392
TOTALE PROVINCIA DI CATANZARO									34.067	
3	REGGIO DI CALABRIA	891	618	1.567	863	1.006	918	2.715	1.468	10.046
	BAGNARA CALABRA	42	34	50	58	108	115	212	174	793
	VILLA SAN GIOVANNI	66	101	128	104	94	127	302	193	1.115
	LOCRI	274	215	633	475	691	733	2.208	1.127	6.356
	GIOIA TAURO	622	1.013	999	868	740	582	5.194	4.613	14.631
	MELITO DI PORTO SALVO	98	48	198	79	230	150	1.642	691	3.136
	POLISTENA	243	283	540	347	324	313	1.822	1.279	5.151
	PALMI	143	171	424	202	309	307	2.421	1.139	5.116
	CAULONIA	63	79	159	142	238	303	1.059	657	2.700
BOVALINO	193	116	428	181	629	376	5.506	2.580	10.009	
TOTALE PROVINCIA DI REGGIO CALABRIA									59.053	
4	CROTONE	1.521	645	2.323	1.341	1.790	1.667	4.830	3.002	17.119
	CIRO' MARINA	177	96	300	166	323	303	2.122	1.329	4.816
TOTALE PROVINCIA DI CROTONE									21.935	
5	VIBO VALENTIA	1.310	796	2.141	1.152	2.692	2.191	7.378	3.498	21.158
TOTALE PROVINCIA DI VIBO VALENTIA									21.158	
TOTALE GENERALE										
	15.717	11.259	22.343	14.828	22.177	20.482	73.010	46.634	226.450	

NATURALMENTE CESSATI PER PROVINCIA ANNO 2012

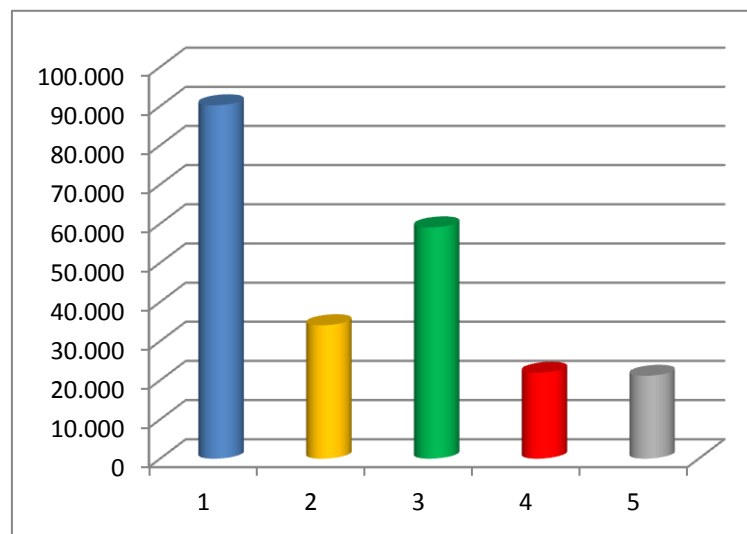

Sono stati evidenziati con colori diversi le province per facilitare la lettura del grafico, il dato si riferisce al totale di ogni provincia senza considerare i trimestri ed il sesso.

AVVIATI PER PROVINCIA ANNO 2013										
CPI	1° Trim.2013 F	1° Trim.2013 M	2° Trim.2013 F	2° Trim.2013 M	3° Trim.2013 F	3° Trim.2013 M	4° Trim.2013 F	4° Trim.2013 M	Totale	
1	COSENZA	3.600	3.773	3.396	3.427	4.352	3.283	3.772	3.125	28.728
	PAOLA	982	1.006	2.192	2.476	2.488	2.352	1.172	1.048	13.716
	CASTROVILLARI	1.227	1.978	3.138	2.430	2.102	1.560	2.215	1.822	16.472
	CORIGLIANO CALABRO	2.272	3.214	3.052	3.408	3.683	2.907	5.994	6.602	31.132
	ROSSANO	1.150	1.052	1.336	1.419	3.253	2.012	4.152	2.477	16.851
TOTALE PROVINCIA DI COSENZA									106.899	
2	CATANZARO	2.301	2.393	2.181	2.376	2.791	2.341	2.325	2.025	18.733
	LAMEZIA TERME	2.318	2.037	1.966	1.850	1.850	1.635	1.601	1.573	14.830
	SOVERATO	623	790	1.083	1.137	1.125	1.123	642	695	7.218
TOTALE PROVINCIA DI CATANZARO									40.781	
3	REGGIO DI CALABRIA	1.816	1.399	2.028	1.783	1.848	1.461	1.978	1.899	14.212
	BAGNARA CALABRA	83	118	145	199	184	162	139	141	1.171
	VILLA SAN GIOVANNI	106	191	229	151	196	161	164	140	1.338
	LOCRI	680	723	877	990	1.926	1.257	986	702	8.141
	GIOIA TAURO	2.634	3.747	1.808	1.683	2.888	1.502	2.073	3.101	19.436
	MELITO DI PORTO SALVO	351	432	622	394	900	452	439	359	3.949
	POLISTENA	944	1.027	598	578	1.076	666	705	787	6.381
	PALMI	642	501	1.234	758	1.320	639	543	345	5.982
	CAULONIA	332	403	426	468	695	503	461	325	3.613
BOVALINO	558	484	1.285	886	4.576	2.268	750	579	11.386	
TOTALE PROVINCIA DI REGGIO CALABRIA									75.609	
4	CROTONE	1.924	2.200	2.830	2.424	3.720	2.759	1.911	1.886	19.654
	CIRO' MARINA	390	681	864	761	1.431	965	716	460	6.268
TOTALE PROVINCIA DI CROTONE									25.922	
5	VIBO VALENTIA	2.496	2.164	4.167	3.348	5.198	2.703	2.460	2.028	24.564
TOTALE PROVINCIA DI VIBO VALENTIA									24.564	
TOTALE GENERALE										
	27.429	30.313	35.457	32.946	47.602	32.711	35.198	32.119	273.775	

AVVIATI PER PROVINCIA ANNO 2013

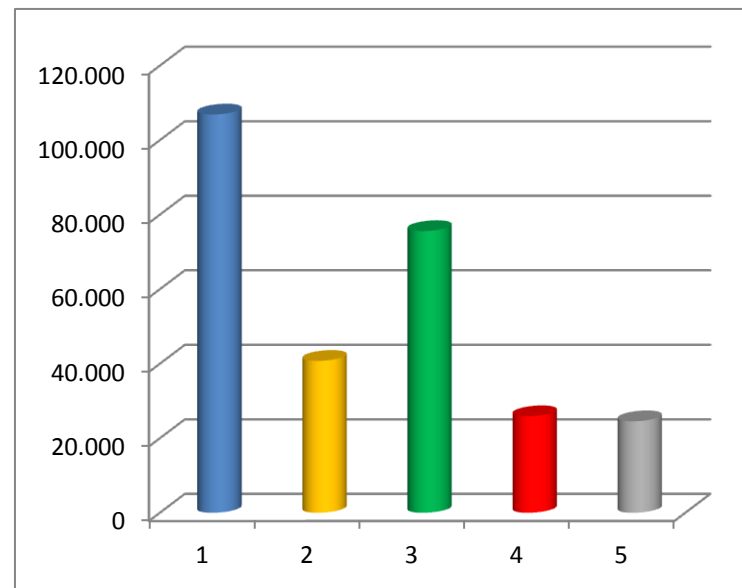

Sono stati evidenziati con colori diversi le province per facilitare la lettura del grafico, il dato si riferisce al totale di ogni provincia senza considerare i trimestri ed il sesso.

AVVIAMENTI PER PROVINCIA ANNO 2013										
CPI	1° Trim.201 3 F	1° Trim.201 3 M	2° Trim.201 3 F	2° Trim.201 3 M	3° Trim.201 3 F	3° Trim.201 3 M	4° Trim.201 3 F	4° Trim.201 3 M	Totale	
1	COSENZA	5.312	4.396	4.925	4.045	5.157	3.740	6.156	4.019	37.750
	PAOLA	1.454	1.196	2.722	2.910	2.677	2.604	1.594	1.265	16.422
	CASTROVILLARI	1.502	2.182	3.533	2.631	2.234	1.714	2.558	1.996	18.350
	CORIGLIANO CALABRO	2.625	3.639	3.436	3.753	4.044	3.179	6.600	7.274	34.550
	ROSSANO	1.494	1.143	1.586	1.497	3.401	2.112	4.563	2.679	18.475
TOTALE PROVINCIA DI COSENZA									125.547	
2	CATANZARO	3.207	2.779	3.251	2.959	3.634	2.870	3.875	2.826	25.401
	LAMEZIA TERME	2.671	2.135	2.291	1.984	1.929	1.713	2.022	1.704	16.449
	SOVERATO	843	859	1.282	1.354	1.187	1.205	877	809	8.416
TOTALE PROVINCIA DI CATANZARO									50.266	
3	REGGIO DI CALABRIA	2.272	1.627	2.289	1.941	2.133	1.589	2.353	2.061	16.265
	BAGNARA CALABRA	102	124	154	207	193	172	152	148	1.252
	VILLA SAN GIOVANNI	129	196	247	158	207	167	205	149	1.458
	LOCRI	801	774	961	1.070	2.021	1.317	1.090	756	8.790
	GIOIA TAURO	2.914	4.274	1.994	1.871	2.956	1.586	2.367	3.554	21.516
	MELITO DI PORTO SALVO	396	452	646	412	924	468	475	375	4.148
	POLISTENA	1.010	1.140	642	827	1.154	858	837	888	7.356
	PALMI	700	539	1.300	821	1.355	658	599	396	6.368
	CAULONIA	406	440	485	486	724	529	502	347	3.919
BOVALINO	619	522	1.322	915	4.660	2.326	831	602	11.797	
TOTALE PROVINCIA DI REGGIO CALABRIA									82.869	
4	CROTONE	3.167	2.639	4.028	3.003	5.015	3.592	3.286	2.585	27.315
	CIRO' MARINA	515	710	951	787	1.518	1.052	807	495	6.835
TOTALE PROVINCIA DI CROTONE									34.150	
5	VIBO VALENTIA	3.037	2.355	4.648	3.611	5.409	2.906	2.937	2.226	27.129
TOTALE PROVINCIA DI VIBO VALENTIA									27.129	

AVVIAMENTI PER PROVINCIA ANNO 2013

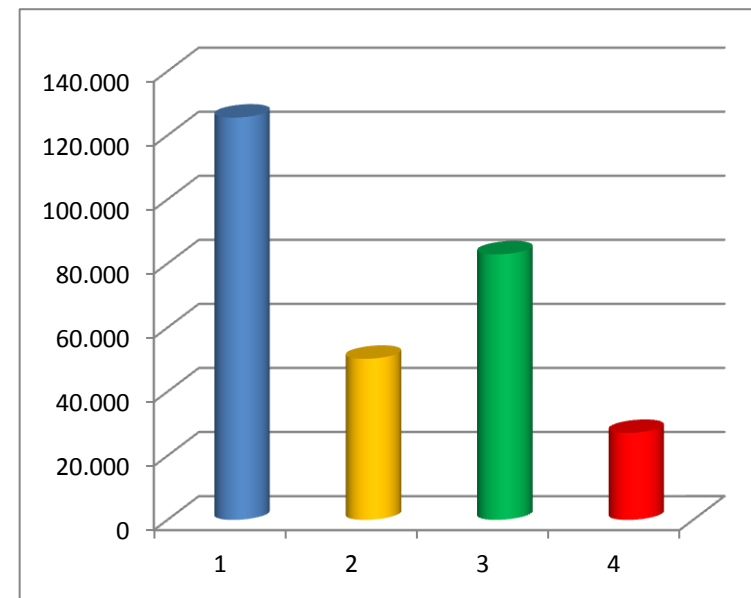

Sono stati evidenziati con colori diversi le province per facilitare la lettura del grafico, il dato si riferisce al totale di ogni provincia senza considerare i trimestri ed il sesso.

CESSATI PER PROVINCIA ANNO 2013

CPI	1°	1°	2°	2°	3°	3°	4°	4°	Totale	
	Trim.2013 F	Trim.2013 M	Trim.2013 F	Trim.2013 M	Trim.2013 F	Trim.2013 M	Trim.2013 F	Trim.2013 M		
1	COSENZA	1.252	1.711	1.171	1.552	1.410	1.842	1.536	2.182	12.656
	PAOLA	379	548	462	637	765	1.063	534	821	5.209
	CASTROVILLARI	376	653	494	676	1.095	961	674	798	5.727
	CORIGLIANO CALABRO	1.595	2.391	714	1.208	909	1.179	1.247	2.109	11.352
	ROSSANO	479	573	319	444	415	593	642	792	4.257
TOTALE PROVINCIA DI COSENZA									39.201	
2	CATANZARO	667	1.032	694	1.052	774	1.052	950	1.133	7.354
	LAMEZIA TERME	492	734	683	815	790	895	582	942	5.933
	SOVERATO	190	284	221	289	307	486	229	413	2.419
TOTALE PROVINCIA DI CATANZARO									15.706	
3	REGGIO DI CALABRIA	781	1.093	746	846	808	878	855	1.355	7.362
	BAGNARA CALABRA	29	85	42	79	42	107	88	112	584
	VILLA SAN GIOVANNI	49	118	61	118	54	97	55	116	668
	LOCRI	224	382	266	397	325	455	327	480	2.856
	GIOIA TAURO	765	1.557	549	1.012	384	540	717	942	6.466
	MELITO DI PORTO SALVO	82	167	82	136	118	176	110	198	1.069
	POLISTENA	195	414	211	367	134	258	238	369	2.186
	PALMI	96	142	134	170	200	202	275	232	1.451
	CAULONIA	86	138	106	155	113	200	138	178	1.114
	BOVALINO	133	219	164	218	174	295	232	276	1.711
TOTALE PROVINCIA DI REGGIO CALABRIA									25.467	
4	CROTONE	413	808	547	903	658	1.134	698	1.049	6.210
	CIRO' MARINA	86	144	113	214	258	347	280	276	1.718
TOTALE PROVINCIA DI CROTONE									7.928	
5	VIBO VALENTIA	673	895	849	934	990	1.208	881	1.113	7.543
TOTALE PROVINCIA DI VIBO VALENTIA									7.543	
TOTALE GENERALE										
	9.042	14.088	8.628	12.222	10.723	13.968	11.288	15.886	95.845	

CESSATI PER PROVINCIA ANNO 2013

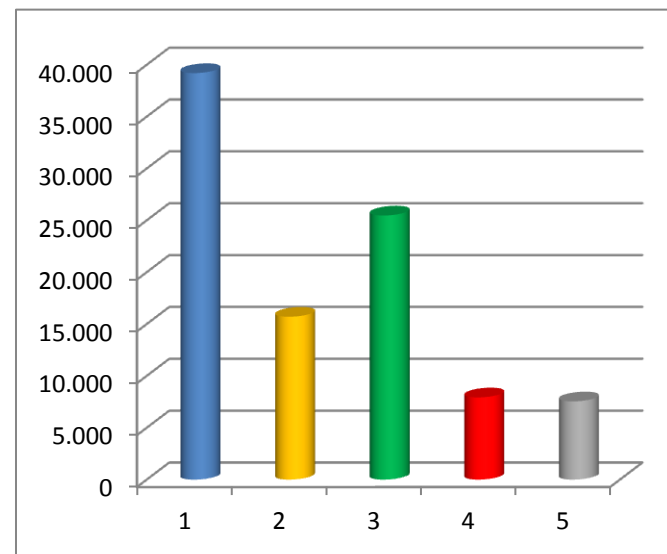

Sono stati evidenziati con colori diversi le province per facilitare la lettura del grafico, il dato si riferisce al totale di ogni provincia senza considerare i trimestri ed il sesso.

CESSAZIONI PER PROVINCIA ANNO 2013

CPI	1°	1°	2°	2°	3°	3°	4°	4°	Totale	
	Trim.2013 F	Trim.2013 M	Trim.2013 F	Trim.2013 M	Trim.2013 F	Trim.2013 M	Trim.2013 F	Trim.2013 M		
1	COSENZA	1.320	1.775	1.256	1.615	1.484	1.927	1.641	2.258	13.276
	PAOLA	389	556	466	651	775	1.089	549	845	5.320
	CASTROVILLARI	380	698	518	707	1.109	982	696	825	5.915
	CORIGLIANO CALABRO	1.625	2.478	773	1.345	932	1.226	1.329	2.257	11.965
	ROSSANO	491	591	328	455	426	605	667	812	4.375
TOTALE PROVINCIA DI COSENZA									40.851	
2	CATANZARO	733	1.061	763	1.108	847	1.089	1.028	1.163	7.792
	LAMEZIA TERME	501	745	694	832	809	914	598	955	6.048
	SOVERATO	195	291	223	290	315	489	232	418	2.453
TOTALE PROVINCIA DI CATANZARO									16.293	
3	REGGIO DI CALABRIA	829	1.134	791	867	841	901	918	1.407	7.688
	BAGNARA CALABRA	31	87	42	79	42	111	89	113	594
	VILLA SAN GIOVANNI	49	119	62	118	55	102	57	117	679
	LOCRI	230	388	274	410	330	465	333	488	2.918
	GIOIA TAURO	798	1.687	572	1.077	391	557	738	1.002	6.822
	MELITO DI PORTO SALVO	85	172	84	137	118	177	112	204	1.089
	POLISTENA	195	432	219	391	137	265	251	384	2.274
	PALMI	99	143	137	175	202	211	282	236	1.485
	CAULONIA	88	143	110	155	114	203	144	179	1.136
BOVALINO	136	228	169	223	175	298	238	282	1.749	
TOTALE PROVINCIA DI REGGIO CALABRIA									26.434	
4	CROTONE	430	844	560	943	677	1.172	733	1.078	6.437
	CIRO' MARINA	88	146	119	224	277	363	294	286	1.797
TOTALE PROVINCIA DI CROTONE									8.234	
5	VIBO VALENTIA	704	943	881	972	1.033	1.239	911	1.141	7.824
TOTALE PROVINCIA DI VIBO VALENTIA									7.824	
TOTALE GENERALE										
	9.396	14.661	9.041	12.774	11.089	14.385	11.840	16.450	99.636	

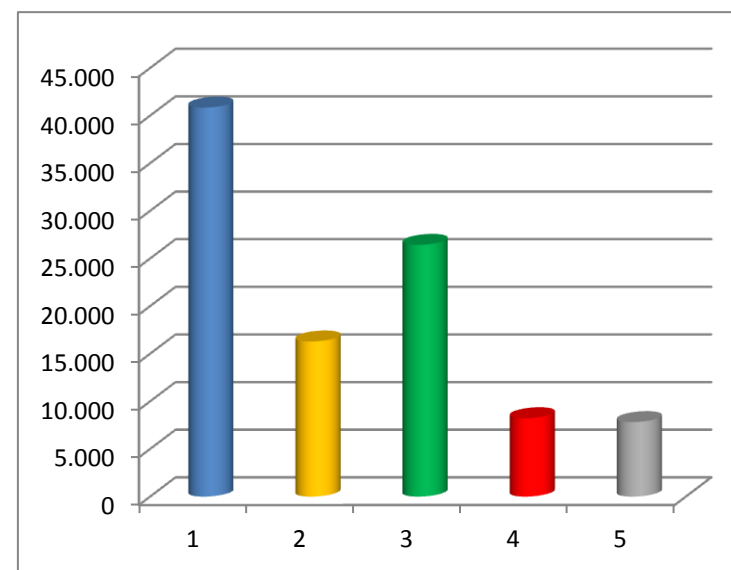
CESSAZIONI PER PROVINCIA ANNO 2013

Sono stati evidenziati con colori diversi le province per facilitare la lettura del grafico, il dato si riferisce al totale di ogni provincia senza considerare i trimestri ed il sesso..

NATURALMENTE CESSATI PER PROVINCIA ANNO 2013

CPI	1° Trim.2013	1° Trim.2013	2° Trim.2013	2° Trim.2013	3° Trim.2013	3° Trim.2013	4° Trim.2013	4° Trim.2013	Totale	
	F	M	F	M	F	M	F	M		
1	COSENZA	3.032	1.635	3.844	1.918	2.298	1.783	6.682	4.401	25.593
	PAOLA	845	407	1.323	813	1.856	1.947	2.192	1.727	11.110
	CASTROVILLARI	521	389	858	698	1.325	1.187	4.351	3.235	12.564
	CORIGLIANO CALABRO	1.443	1.490	1.463	1.424	2.526	2.095	6.363	5.228	22.032
	ROSSANO	1.163	634	1.166	614	1.142	909	6.096	3.050	14.774
TOTALE PROVINCIA DI COSENZA									86.073	
2	CATANZARO	1.672	924	2.241	1.266	1.776	1.572	4.574	3.457	17.482
	LAMEZIA TERME	813	469	1.024	592	641	803	3.850	2.528	10.720
	SOVERATO	361	187	517	423	735	969	1.598	1.253	6.043
TOTALE PROVINCIA DI CATANZARO									34.245	
3	REGGIO DI CALABRIA	1.002	622	1.351	639	844	847	2.622	1.514	9.441
	BAGNARA CALABRA	43	22	62	47	84	89	192	140	679
	VILLA SAN GIOVANNI	55	54	104	55	71	72	284	154	849
	LOCRI	311	219	520	428	602	514	2.256	1.183	6.033
	GIOIA TAURO	696	1.145	1.080	1.029	607	467	5.245	4.593	14.862
	MELITO DI PORTO SALVO	120	52	222	91	205	136	1.487	782	3.095
	POLISTENA	190	219	529	551	317	355	1.789	1.259	5.209
	PALMI	178	147	399	242	312	261	2.368	1.133	5.040
	CAULONIA	125	86	213	112	255	263	1.056	655	2.765
BOVALINO	188	111	435	172	739	385	5.412	2.679	10.121	
TOTALE PROVINCIA DI REGGIO CALABRIA									58.094	
4	CROTONE	2.062	963	2.597	1.417	2.755	2.019	5.294	3.273	20.380
	CIRO' MARINA	227	95	321	180	328	367	2.065	1.430	5.013
TOTALE PROVINCIA DI CROTONE									25.393	
5	VIBO VALENTIA	1.113	692	1.829	992	2.364	1.988	7.289	3.564	19.831
TOTALE PROVINCIA DI VIBO VALENTIA									19.831	
TOTALE GENERALE										
	16.160	10.562	22.098	13.703	21.782	19.028	73.065	47.238	223.636	

NATURALMENTE CESSATI PER PROVINCIA ANNO 2013

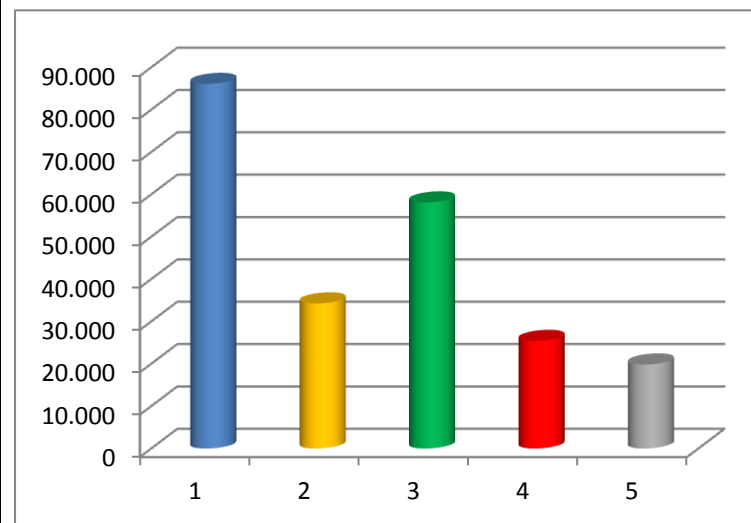

Sono stati evidenziati con colori diversi le province per facilitare la lettura del grafico, il dato si riferisce al totale di ogni provincia senza considerare i trimestri ed il sesso..

AVVIAMENTI PER PROVINCIA ANNO 2014										
CPI	1° Trim.2014 F	1° Trim.2014 M	2° Trim.2014 F	2° Trim.2014 M	3° Trim.2014 F	3° Trim.2014 M	4° Trim.2014 F	4° Trim.2014 M	Totale	
1	COSENZA	6.440	4.878	6.058	4.652	5.107	3.960	6.344	4.552	41.991
	PAOLA	1.614	1.272	2.799	2.853	2.785	2.701	1.688	1.233	16.945
	CASTROVILLARI	1.732	2.416	3.405	2.662	1.914	1.857	2.509	2.236	18.731
	CORIGLIANO CALABRO	2.661	3.518	3.224	3.661	4.049	3.367	6.638	7.852	34.970
	ROSSANO	1.659	1.260	1.524	1.533	3.128	1.969	4.220	2.501	17.794
TOTALE PROVINCIA DI COSENZA									130.431	
2	CATANZARO	3.740	3.106	3.431	3.103	3.469	2.787	3.222	2.575	25.433
	LAMEZIA TERME	2.774	2.365	2.290	2.012	1.795	1.645	1.866	1.697	16.444
	SOVERATO	870	968	1.292	1.300	1.302	1.160	923	697	8.512
TOTALE PROVINCIA DI CATANZARO									50.389	
3	REGGIO DI CALABRIA	2.451	1.995	2.408	2.012	2.398	1.797	2.273	1.458	16.792
	BAGNARA CALABRA	148	150	188	222	195	163	138	154	1.358
	VILLA SAN GIOVANNI	191	153	226	228	198	189	147	137	1.469
	LOCRI	851	998	1.052	1.005	2.080	1.295	1.044	806	9.131
	GIOIA TAURO	2.947	4.614	1.972	1.707	3.096	1.713	2.441	4.114	22.604
	MELITO DI PORTO SALVO	438	528	664	474	1.109	525	568	416	4.722
	POLISTENA	1.001	1.263	813	721	1.408	878	934	1.209	8.227
	PALMI	722	570	1.107	759	1.351	715	600	419	6.243
	CAULONIA	442	487	528	420	750	551	532	424	4.134
BOVALINO	691	627	1.208	814	4.835	2.503	771	575	12.024	
TOTALE PROVINCIA DI REGGIO CALABRIA									86.704	
4	CROTONE	3.951	3.906	3.848	3.124	4.489	3.331	3.347	2.580	28.576
	CIRO' MARINA	523	782	849	771	1.461	1.077	631	450	6.544
TOTALE PROVINCIA DI CROTONE									35.120	
5	VIBO VALENTIA	3.494	2.533	4.616	3.577	5.172	2.943	3.085	2.302	27.722
TOTALE PROVINCIA DI VIBO VALENTIA									27.722	
TOTALE GENERALE										
	39.340	38.389	43.502	37.610	52.091	37.126	43.921	38.387	330.366	

AVVIAMENTI PER PROVINCIA ANNO 2014

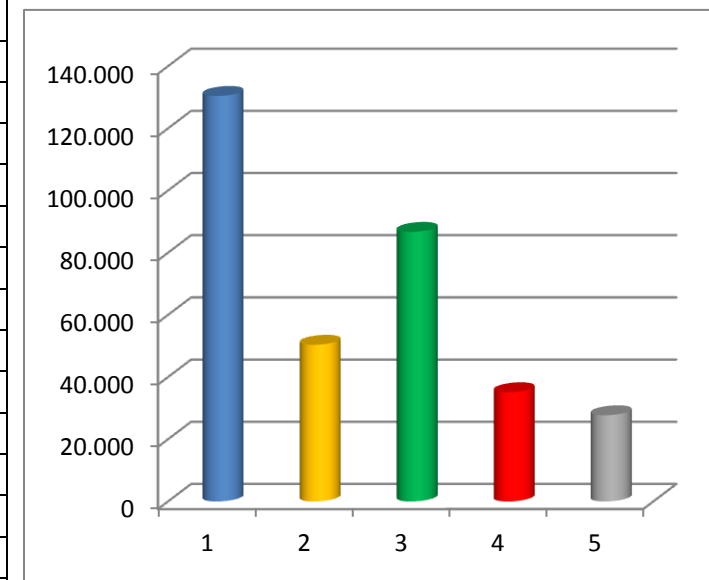

Sono stati evidenziati con colori diversi le province per facilitare la lettura del grafico, il dato si riferisce al totale di ogni provincia senza considerare i trimestri ed il sesso.

CESSATI PER PROVINCIA ANNO 2014

CPI	1° Trim.2014 F	1° Trim.2014 M	2° Trim.2014 F	2° Trim.2014 M	3° Trim.2014 F	3° Trim.2014 M	4° Trim.2014 F	4° Trim.2014 M	Totale	
1	COSENZA	1.264	1.596	1.304	1.607	1.473	1.654	1.352	1.790	12.040
	PAOLA	421	527	397	548	896	1.094	574	772	5.229
	CASTROVILLARI	416	673	478	765	1.204	1.106	538	810	5.990
	CORIGLIANO CALABRO	1.701	2.459	698	1.123	1.135	1.315	1.058	1.996	11.485
	ROSSANO	563	630	312	469	375	480	638	750	4.217
TOTALE PROVINCIA DI COSENZA									38.961	
2	CATANZARO	628	1.007	644	855	1.057	1.043	776	1.061	7.071
	LAMEZIA TERME	573	914	658	689	699	896	516	786	5.731
	SOVERATO	182	226	174	226	283	373	233	345	2.042
TOTALE PROVINCIA DI CATANZARO									14.844	
3	REGGIO DI CALABRIA	841	995	814	796	845	913	887	1.155	7.246
	BAGNARA CALABRA	32	122	36	99	37	71	85	116	598
	VILLA SAN GIOVANNI	58	107	52	110	45	86	63	139	660
	LOCRI	191	339	262	364	317	418	318	412	2.621
	GIOIA TAURO	642	1.548	509	823	467	639	663	1.098	6.389
	MELITO DI PORTO SALVO	83	149	93	130	117	170	103	222	1.067
	POLISTENA	159	362	211	273	147	265	236	419	2.072
	PALMI	90	162	118	171	151	198	245	224	1.359
	CAULONIA	75	108	67	96	127	158	124	158	913
BOVALINO	97	179	142	171	166	230	213	225	1.423	
TOTALE PROVINCIA DI REGGIO CALABRIA									24.348	
4	CROTONE	423	734	504	864	689	1.076	605	1.054	5.949
	CIRO' MARINA	133	128	90	185	295	347	177	292	1.647
TOTALE PROVINCIA DI CROTONE									7.596	
5	VIBO VALENTIA	584	741	753	778	996	1.245	893	1.099	7.089
TOTALE PROVINCIA DI VIBO VALENTIA									7.089	
TOTALE GENERALE										
	9.156	13.706	8.316	11.142	11.521	13.777	10.297	14.923	92.838	

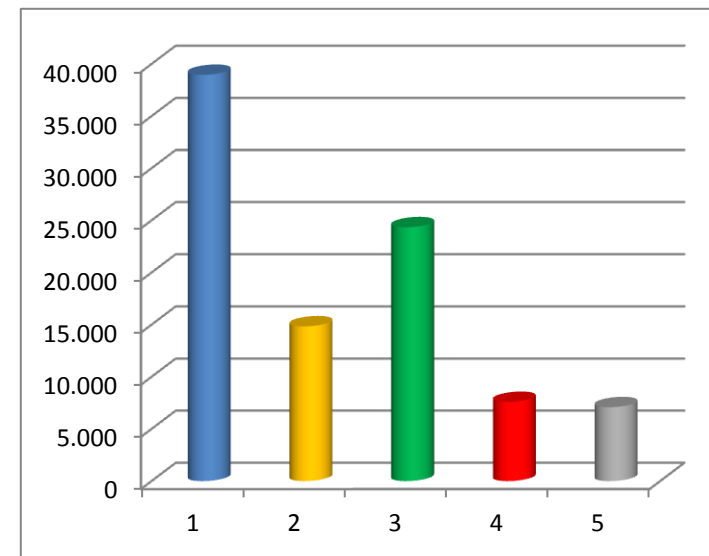
CESSATI PER PROVINCIA ANNO 2014

Sono stati evidenziati con colori diversi le province per facilitare la lettura del grafico, il dato si riferisce al totale di ogni provincia senza considerare i trimestri ed il sesso.

ANALISI DEI DATI ANNI 2012-2015 NELLE PROVINCE CALABRESI

Le tabelle che seguono evidenziano le dinamiche Avviati, Cessati e Naturalmente Cessati Unilav per Provincia dal 2012 al 2015. Le rilevazioni si riferiscono per sesso e soprattutto tipo di contratto.

Rilevano i dati per trimestre considerando i dati generali per ogni singola provincia, facendo una distinzione tra maschi e femmine ed evidenziando i contratti a tempo determinato e a tempo indeterminato.

Il quadro delle tabelle si completa con un quadro riepilogativo ed una sommatoria delle variabili trattate. una analisi tendenziale, ove viene confrontato il fenomeno con l'anno precedente conclude la presentazione, dando un quadro esaustivo del fenomeno.

ANALISI AVVIATI PER PROVINCIA PER SESSO E PER TIPO DI CONTRATTO ANNO 2012

Provincia di Domicilio	1°	1°	1°	1°	2°	2°	2°	2°	3°	3°	3°	3°	4°	4°	4°	4°	Totale
	Trim.2012 F TD	Trim.2012 F TI	Trim.2012 M TD	Trim.2012 M TI	Trim.2012 F TD	Trim.2012 F TI	Trim.2012 M TD	Trim.2012 M TI	Trim.2012 F TD	Trim.2012 F TI	Trim.2012 M TD	Trim.2012 M TI	Trim.2012 F TD	Trim.2012 F TI	Trim.2012 M TD	Trim.2012 M TI	
Cosenza	10.072	1.817	10.917	2.800	12.854	2.018	11.471	3.236	15.117	2.912	10.723	3.296	16.032	1.451	13.077	2.145	119.938
Catanzaro	4.709	937	4.651	1.416	4.508	969	4.089	1.620	4.721	1.229	3.645	1.447	3.270	1.108	2.642	1.153	42.114
Reggio Cal.	7.789	1.373	8.372	2.207	8.448	1.428	6.129	2.215	14.654	1.862	7.605	2.202	6.989	1.329	6.699	1.759	81.060
Crotone	2.157	480	2.624	828	3.232	437	2.487	815	4.453	681	2.867	907	1.793	389	1.480	647	26.277
Vibo Val.	2.553	423	2.173	558	3.887	479	2.808	735	4.585	620	2.213	632	2.129	431	1.513	537	26.276
TOTALE	27.280	5.030	28.737	7.809	32.929	5.331	26.984	8.621	43.530	7.304	27.053	8.484	30.213	4.708	25.411	6.241	295.665

ANALISI AVVIATI PER PROVINCIA PER SESSO E PER TIPO DI CONTRATTO ANNO 2013

Provincia di Domicilio	1°	1°	1°	1°	2°	2°	2°	2°	3°	3°	3°	3°	4°	4°	4°	4°	Totale
	Trim.2013 F TD	Trim.2013 F TI	Trim.2013 M TD	Trim.2013 M TI	Trim.2013 F TD	Trim.2013 F TI	Trim.2013 M TD	Trim.2013 M TI	Trim.2013 F TD	Trim.2013 F TI	Trim.2013 M TD	Trim.2013 M TI	Trim.2013 F TD	Trim.2013 F TI	Trim.2013 M TD	Trim.2013 M TI	
Cosenza	7.412	1.719	8.667	2.313	11.449	1.666	10.312	2.864	14.200	1.980	10.038	2.459	15.799	1.554	12.948	2.186	107.566
Catanzaro	3.947	983	3.595	1.297	4.100	949	3.738	1.323	4.502	1.043	3.596	1.241	3.245	1.158	2.953	1.166	38.836
Reggio Cal.	6.973	1.279	7.447	1.671	8.256	1.208	6.065	1.962	14.395	1.384	7.416	1.854	6.711	1.536	6.277	2.107	76.541
Crotone	1.959	430	2.250	719	3.272	414	2.583	658	4.476	430	2.736	667	2.085	554	1.726	659	25.618
Vibo Val.	2.270	457	1.802	552	3.687	456	2.734	707	4.588	604	2.162	542	2.143	413	1.543	554	25.214
TOTALE	22.561	4.868	23.761	6.552	30.764	4.693	25.432	7.514	42.161	5.441	25.948	6.763	29.983	5.215	25.447	6.672	273.775

Totale Avviati per provincia anno 2012

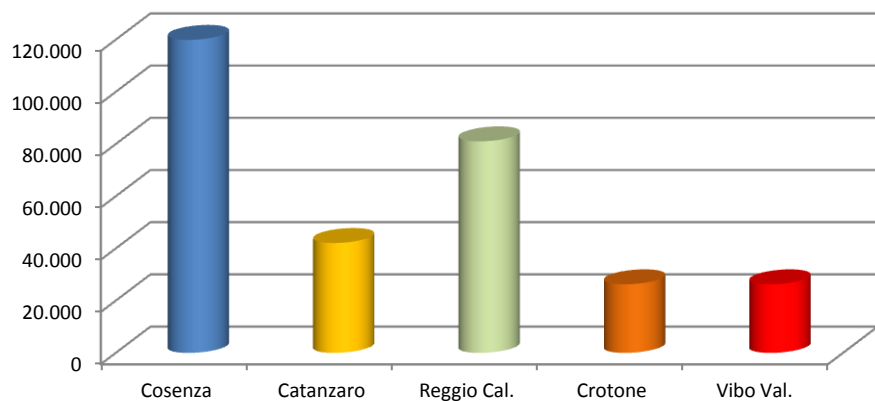

Totale Avviati per provincia anno 2013

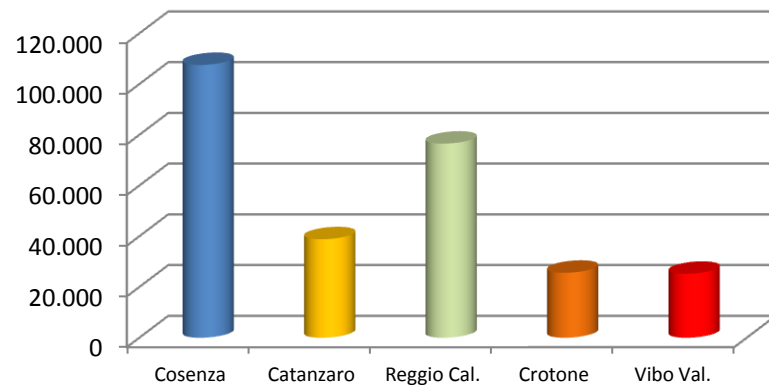

ANALISI AVVIATI PER PROVINCIA PER SESSO E PER TIPO DI CONTRATTO ANNO 2014

Provincia di Domicilio	1° Trim.2014 F TD	1° Trim.2014 F TI	1° Trim.2014 M TD	1° Trim.2014 M TI	2° Trim.2014 F TD	2° Trim.2014 F TI	2° Trim.2014 M TD	2° Trim.2014 M TI	3° Trim.2014 F TD	3° Trim.2014 F TI	3° Trim.2014 M TD	3° Trim.2014 M TI	4° Trim.2014 F TD	4° Trim.2014 F TI	4° Trim.2014 M TD	4° Trim.2014 M TI	Totale
Cosenza	8.122	1.531	9.610	2.065	11.220	2.159	10.044	3.395	13.099	2.352	9.918	2.790	15.707	1.505	13.352	2.236	109.105
Catanzaro	4.033	980	4.183	1.242	4.346	1.027	3.666	1.556	4.318	1.259	3.510	1.333	3.328	948	3.025	1.137	39.891
Reggio Cal.	7.001	1.308	8.207	1.877	8.015	1.379	5.721	2.124	15.029	1.462	7.926	1.799	6.815	1.169	7.006	1.680	78.518
Crotone	2.387	400	3.320	639	3.023	490	2.489	840	4.174	538	2.642	789	2.049	427	1.666	679	26.552
Vibo Val.	2.443	456	1.916	511	3.587	497	2.662	635	4.334	619	2.129	661	2.117	452	1.609	563	25.191
TOTALE	23.986	4.675	27.236	6.334	30.191	5.552	24.582	8.550	40.954	6.230	26.125	7.372	30.016	4.501	26.658	6.295	279.257

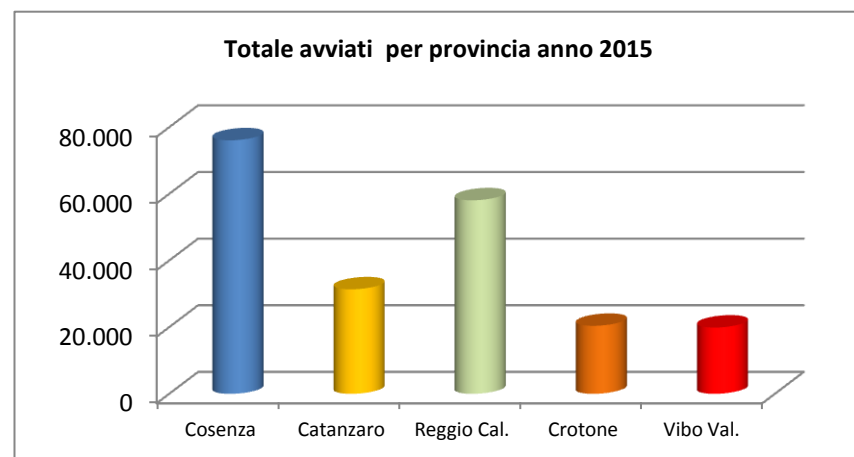
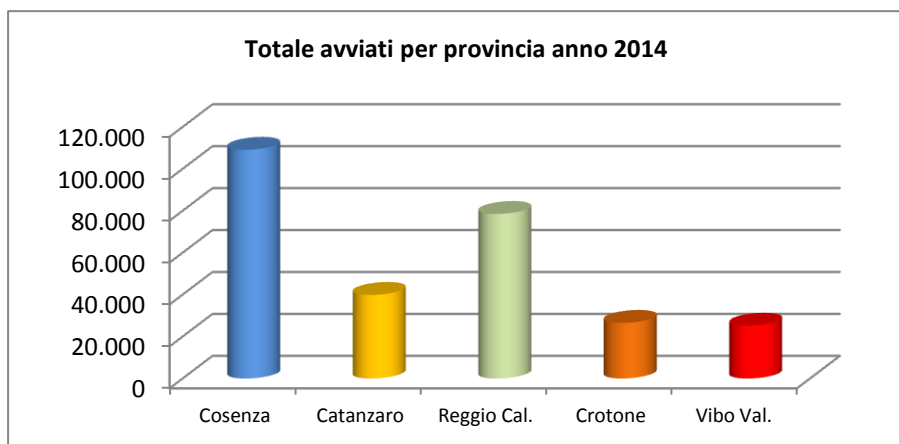

ANALISI AVVIATI PER PROVINCIA PER SESSO E PER TIPO DI CONTRATTO ANNO 2015

Provincia di Domicilio	1° Trim.2015 F TD	1° Trim.2015 F TI	1° Trim.2015 M TD	1° Trim.2015 M TI	2° Trim.2015 F TD	2° Trim.2015 F TI	2° Trim.2015 M TD	2° Trim.2015 M TI	3° Trim.2015 F TD	3° Trim.2015 F TI	3° Trim.2015 M TD	3° Trim.2015 M TI	4° Trim.2015 F TD	4° Trim.2015 F TI	4° Trim.2015 M TD	4° Trim.2015 M TI	Totale
Cosenza	7.961	1.687	10.192	2.775	11.398	2.387	10.984	3.608	11.616	1.795	9.436	2.235	1	0	1	1	76.077
Catanzaro	3.844	1.058	4.307	1.541	4.173	1.286	3.887	1.790	3.770	1.093	3.199	1.406	2	0	2	0	31.358
Reggio Cal.	6.834	1.392	8.078	2.067	7.329	1.583	5.706	2.362	13.030	1.255	6.909	1.528	4	1	1	0	58.079
Crotone	2.115	432	2.661	825	3.147	643	2.581	983	3.584	482	2.373	572	1	0	6	1	20.406
Vibo Val.	2.285	423	1.866	634	3.609	647	2.666	823	3.901	495	1.987	549	3	0	0	0	19.888
TOTALE	23.039	4.992	27.104	7.842	29.656	6.546	25.824	9.566	35.901	5.120	23.904	6.290	11	1	10	2	205.808

ANALISI CESSATI PER PROVINCIA ANNO 2012

domicilio	1° Trim.2012 F TD	1° Trim.2012 F TI	1° Trim.2012 M TD	1° Trim.2012 M TI	Totale Primo Trim. 2012	2° Trim.2012 F TD	2° Trim.2012 F TI	2° Trim.2012 M TD	2° Trim.2012 M TI	Totale Secondo Trim. 2012	3° Trim.2012 F TD	3° Trim.2012 F TI	3° Trim.2012 M TD	3° Trim.2012 M TI	Totale Terzo Trim. 2012
Cosenza	3.474	1.663	4.097	3.514	12.748	3.374	1.866	3.850	3.277	12.367	3.812	2.852	4.037	4.213	14.914
Catanzaro	832	1.001	906	1.866	4.605	758	955	896	1.754	4.363	896	1.492	1.082	2.203	5.673
Reggio Calabria	1.436	1.520	2.418	2.885	8.259	1.415	1.594	1.905	2.732	7.646	1.757	1.932	1.945	2.778	8.412
Crotone	255	479	454	1.026	2.214	357	480	650	1.069	2.556	584	687	904	1.155	3.330
Vibo Valentia	351	455	388	786	1.980	473	473	497	775	2.218	670	651	652	922	2.895
TOTALE	6.348	5.118	8.263	10.077	29.806	6.377	5.368	7.798	9.607	29.150	7.719	7.614	8.620	11.271	35.224

domicilio	4° Trim.2012 F TD	4° Trim.2012 F TI	4° Trim.2012 M TD	4° Trim.2012 M TI	Totale Quarto Trim. 2012	Totale
Cosenza	4.412	2.143	4.929	4.535	16.019	56.048
Catanzaro	930	1.206	996	2.285	5.417	20.058
Reggio Calabria	2.359	1.703	2.482	3.221	9.765	34.082
Crotone	511	597	669	1.148	2.925	11.025
Vibo Valentia	522	547	547	991	2.607	9.700
TOTALE	8.734	6.196	9.623	12.180	36.733	130.913

RIEPILOGO CESSATI ANNO 2012

domicilio	Totale Femmine	Totale Maschi	Totale Tempo Determinato	Totale Tempo Indetermin.	Totale
Cosenza	23.596	32.452	31.985	24.063	56.048
Catanzaro	8.070	11.988	7.296	12.762	20.058
Reggio Calabria	13.716	20.366	15.717	18.365	34.082

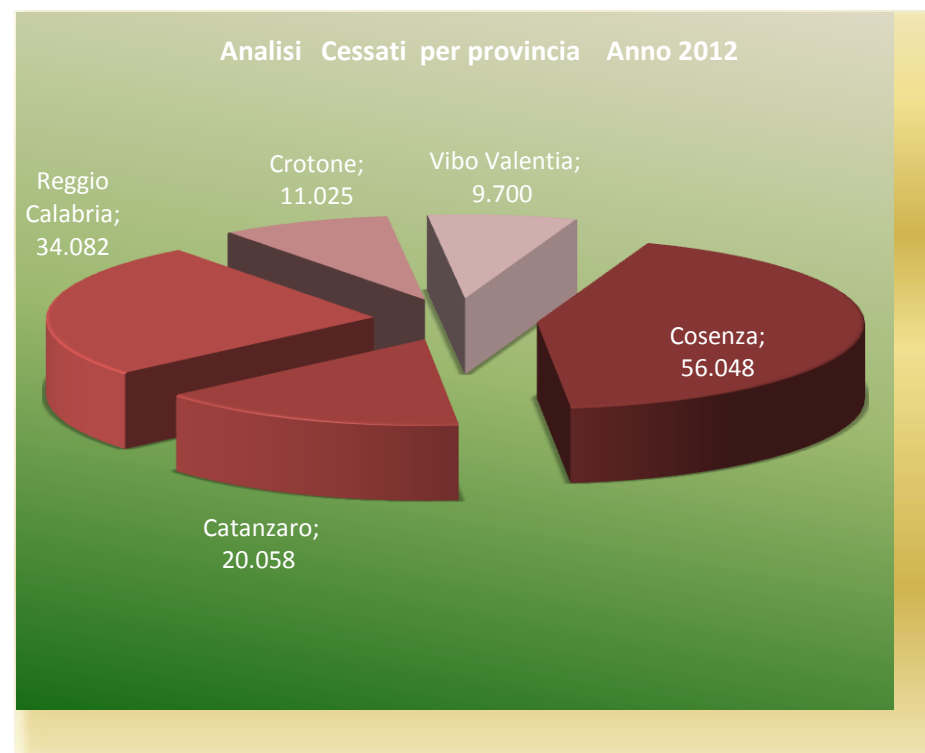

Crotone	3.950	7.075	4.384	6.641	11.025
Vibo Valentia	4.142	5.558	4.100	5.600	9.700
TOTALE	53.474	77.439	63.482	67.431	130.913

ANALISI CESSATI PER PROVINCIA ANNO 2013

Provincia domicilio	1° Trim.2013 F TD	1° Trim.2013 F TI	1° Trim.2013 M TD	1° Trim.2013 M TI	Totale Primo Trim. 2013	2° Trim.2013 F TD	2° Trim.2013 F TI	2° Trim.2013 M TD	2° Trim.2013 M TI	Totale Secondo Trim. 2013	3° Trim.2013 F TD	3° Trim.2013 F TI	3° Trim.2013 M TD	3° Trim.2013 M TI	Totale Terzo Trim. 2013
Cosenza	2.455	1.582	2.998	2.887	9.922	1.543	1.579	1.950	2.517	7.589	2.704	1.975	2.668	3.131	10.478
Catanzaro	361	971	355	1.579	3.266	627	897	556	1.477	3.557	703	1.118	795	1.506	4.122
Reggio Calabria	1.061	1.397	1.818	2.547	6.823	1.044	1.367	1.424	2.141	5.976	1.035	1.400	1.172	2.112	5.719
Crotone	139	381	220	792	1.532	264	411	386	797	1.858	372	425	533	847	2.177
Vibo Valentia	317	378	282	610	1.587	339	557	297	677	1.870	500	491	542	662	2.195
TOTALE	4.333	4.709	5.673	8.415	23.130	3.817	4.811	4.613	7.609	20.850	5.314	5.409	5.710	8.258	24.691

Provincia domicilio	4° Trim.2013 F TD	4° Trim.2013 F TI	4° Trim.2013 M TD	4° Trim.2013 M TI	Totale Quarto Trim. 2013	Totale
Cosenza	2.981	1.649	3.394	3.311	11.335	39.324
Catanzaro	762	957	796	1.578	4.093	15.038
Reggio Calabria	1.773	1.273	1.638	2.662	7.346	25.864
Crotone	577	419	582	776	2.354	7.921
Vibo Valentia	439	458	412	737	2.046	7.698
TOTALE	6.532	4.756	6.822	9.064	27.174	95.845

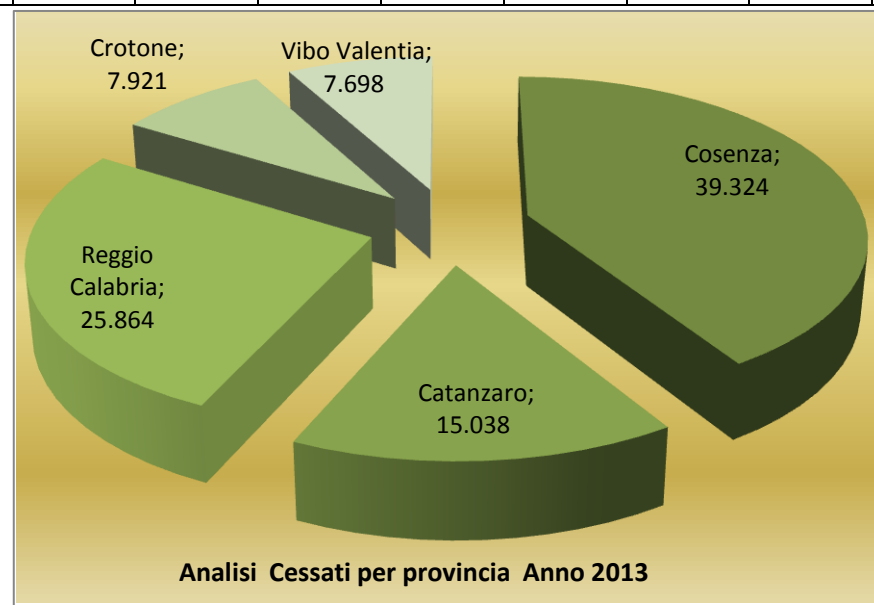

Riepilogo Anno 2013					
domicilio	Totale Femmine	Totale Maschi	Totale Tempo Determinato	Totale Tempo Indetermin.	Totale
Cosenza	16.468	22.856	20.693	18.631	39.324
Catanzaro	6.396	8.642	4.955	10.083	15.038
Reggio Calabria	10.350	15.514	10.965	14.899	25.864
Crotone	2.988	4.933	3.073	4.848	7.921
Vibo Valentia	3.479	4.219	3.128	4.570	7.698
TOTALE	39.681	56.164	42.814	53.031	95.845

ANALISI CESSATI PER PROVINCIA ANNO 2014																
domicilio	1° Trim.2014 F TD	1° Trim.2014 F TI	1° Trim.2014 M TD	1° Trim.2014 M TI	Totale Primo Trim. 2014	2° Trim.2014 F TD	2° Trim.2014 F TI	2° Trim.2014 M TD	2° Trim.2014 M TI	Totale Secondo Trim. 2013	3° Trim.2014 F TD	3° Trim.2014 F TI	3° Trim.2014 M TD	3° Trim.2014 M TI	Totale Terzo Trim. 2014	
Cosenza	2.365	1.984	3.130	2.767	10.246	1.488	1.704	1.952	2.586	7.730	2.787	2.399	2.728	3.090	11.004	
Catanzaro	336	1.013	354	1.716	3.419	574	917	479	1.217	3.187	738	1.254	774	1.449	4.215	
Reggio Calabria	879	1.419	1.868	2.208	6.374	963	1.362	1.179	1.876	5.380	1.088	1.408	1.265	1.957	5.718	
Crotone	124	447	203	705	1.479	213	362	373	701	1.649	398	464	497	790	2.149	
Vibo Valentia	198	391	254	501	1.344	345	388	271	508	1.512	529	456	511	716	2.212	
TOTALE	3.902	5.254	5.809	7.897	22.862	3.583	4.733	4.254	6.888	19.458	5.540	5.981	5.775	8.002	25.298	

domicilio	4° Trim.2014 F TD	4° Trim.2014 F TI	4° Trim.2014 M TD	4° Trim.2014 M TI	Totale Quarto Trim. 2014	Totale
Cosenza	2.515	1.710	3.261	3.033	10.519	39.499
Catanzaro	583	887	659	1.427	3.556	14.377
Reggio Calabria	1.665	1.218	1.782	2.257	6.922	24.394
Crotone	386	385	539	801	2.111	7.388
Vibo Valentia	459	489	449	715	2.112	7.180
TOTALE	5.608	4.689	6.690	8.233	25.220	92.838

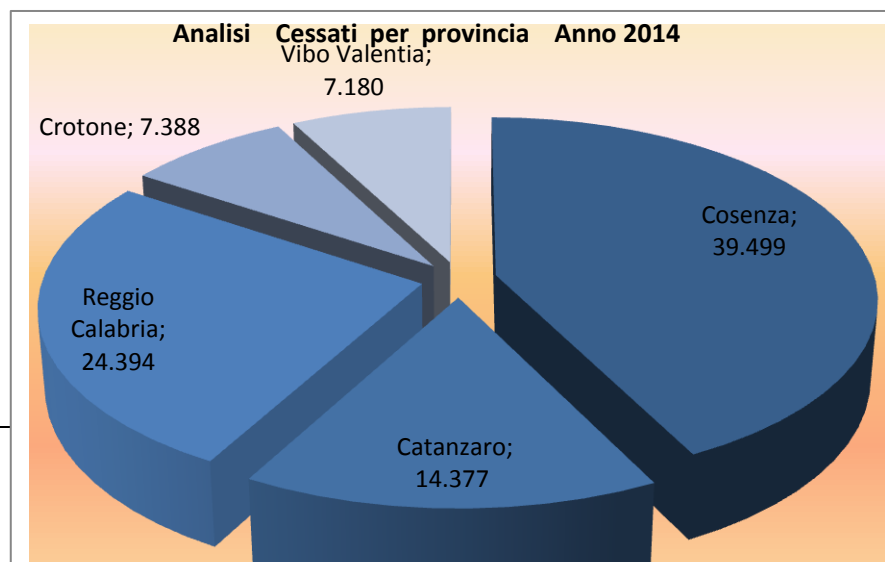

RIEPILOGO CESSATI ANNO 2014					
domicilio	Totale Femmine	Totale Maschi	Totale Tempo Determinato	Totale Tempo Indetermin.	Totale
Cosenza	16.952	22.547	20.226	19.273	39.499
Catanzaro	6.302	8.075	4.497	9.880	14.377
Reggio Calabria	10.002	14.392	10.689	13.705	24.394
Crotone	2.779	4.609	2.733	4.655	7.388
Vibo Valentia	3.255	3.925	3.016	4.164	7.180
TOTALE	39.290	53.548	41.161	51.677	92.838

ANALISI CESSATI PER PROVINCIA ANNO 2015															
domicilio	1° Trim.2015 F TD	1° Trim.2015 F TI	1° Trim.2015 M TD	1° Trim.2015 M TI	Totale Primo Trim. 2015	2° Trim.2015 F TD	2° Trim.2015 F TI	2° Trim.2015 M TD	2° Trim.2015 M TI	Totale Secondo Trim. 2015	3° Trim.2015 F TD	3° Trim.2015 F TI	3° Trim.2015 M TD	3° Trim.2015 M TI	Totale Terzo Trim. 2015
Cosenza	2581	1434	3573	2458	10046	1310	1595	2095	2519	7519	1611	1281	2030	1842	6764
Catanzaro	422	908	380	1298	3008	578	1092	603	1505	3778	428	838	526	1018	2810
Reggio Calabria	862	1285	1753	1807	5707	959	1334	1288	1904	5485	687	979	886	1259	3811
Crotone	110	441	213	867	1631	219	506	377	754	1856	249	319	363	502	1433
Vibo Valentia	240	361	266	610	1477	368	505	320	546	1739	280	268	347	399	1294
TOTALE	4215	4429	6185	7040	21869	3434	5032	4683	7228	20377	3255	3685	4152	5020	16112

domicilio	4° Trim.2015 F TD	4° Trim.2015 F TI	4° Trim.2015 M TD	4° Trim.2015 M TI	Totale Quarto Trim. 2015	Totale
Cosenza	3	1	0	5	9	24.338
Catanzaro	0	6	0	2	8	9.604
Reggio Calabria	4	1	5	2	12	15.015
Crotone	4	0	0	0	4	4.924
Vibo Valentia	4	0	1	0	5	4.515

TOTALE	15	8	6	9	38	58.396
---------------	-----------	----------	----------	----------	-----------	--------

Riepilogo Anno 2015					
domicilio	Totale Femmine	Totale Maschi	Totale Tempo Determin.	Totale Tempo Indeterm.	Totale
Cosenza	9.816	14.522	13.203	11.135	24.338
Catanzaro	4.272	5.332	2.937	6.667	9.604
Reggio Calabria	6.111	8.904	6.444	8.571	15.015
Crotone	1.848	3.076	1.535	3.389	4.924
Vibo Valentia	2.026	2.489	1.826	2.689	4.515
TOTALE	24.073	34.323	25.945	32.451	58.396

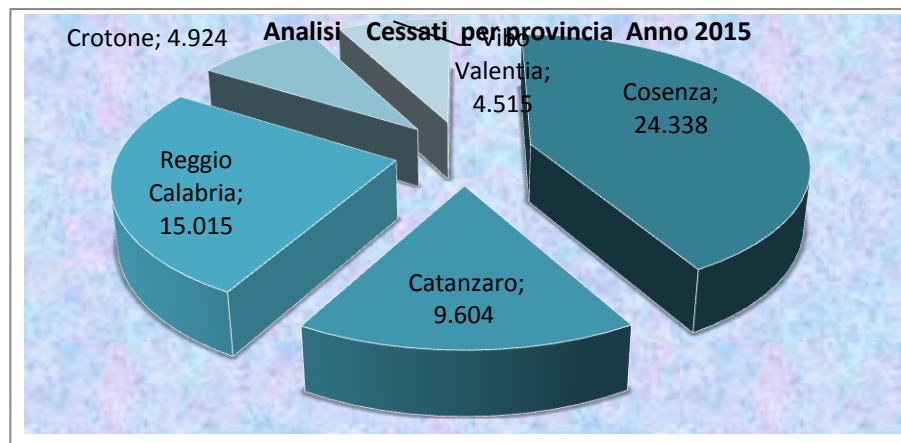

ANALISI NATURALMENTE CESSATI ANNO 2012

Provincia domicilio	1° Trim.2012 F	1° Trim.2012 M	Totale Primo Trim. 2012	2° Trim.2012 F	2° Trim.2012 M	Totale Secondo Trim. 2012	3° Trim.2012 F	3° Trim.2012 M	Totale Terzo Trim. 2012	4° Trim.2012 F	4° Trim.2012 M	Totale Quarto Trim. 2012	Totale	Totale Femmine	Totale Maschi	Totale
Cosenza	7.319	5.269	12.588	8.811	6.369	15.180	10.178	9.121	19.299	25.800	17.868	43.668	90.735	52.108	38.627	90.735
Catanzaro	2.699	1.674	4.373	3.782	2.527	6.309	2.869	3.350	6.219	9.346	6.505	15.851	32.752	18.696	14.056	32.752
Reggio Calabria	2.687	2.761	5.448	5.061	3.314	8.375	4.484	4.056	8.540	23.256	13.994	37.250	59.613	35.488	24.125	59.613
Crotone	1.707	732	2.439	2.516	1.492	4.008	1.995	1.809	3.804	7.050	4.446	11.496	21.747	13.268	8.479	21.747
Vibo Valentia	1.305	823	2.128	2.173	1.126	3.299	2.651	2.146	4.797	7.558	3.821	11.379	21.603	13.687	7.916	21.603
TOTALE	15.717	11.259	26.976	22.343	14.828	37.171	22.177	20.482	42.659	28.212	16.221	60.871	112.530	60.295	52.235	112.530

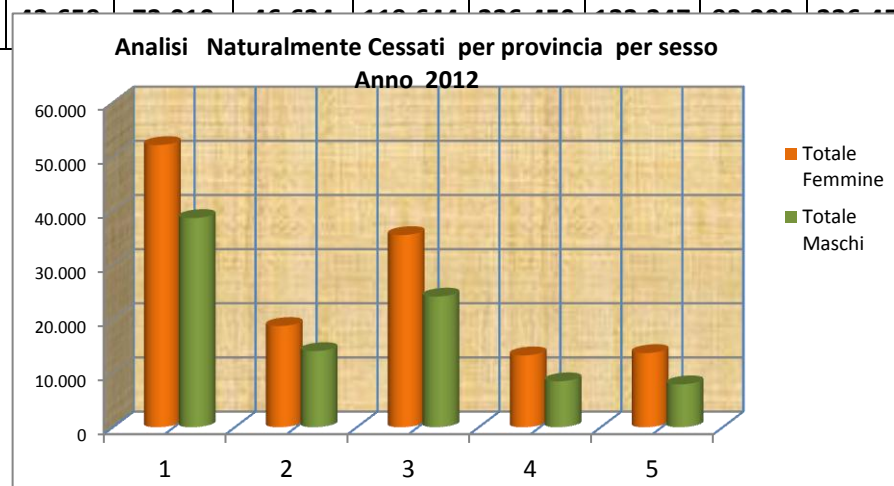
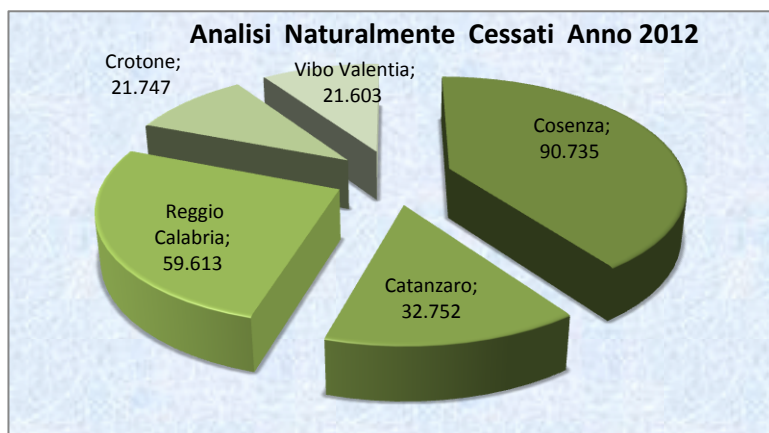

ANALISI NATURALMENTE CESSATI ANNO 2013

domicilio	1° Trim.2013 F	1° Trim.2013 M	Totale Primo Trim. 2013	2° Trim.2013 F	2° Trim.2013 M	Totale Secondo Trim. 2013	3° Trim.2013 F	3° Trim.2013 M	Totale Terzo Trim. 2013	4° Trim.2013 F	4° Trim.2013 M	Totale Quarto Trim. 2013	Totale	Totale Femmine	Totale Maschi	Totale
Cosenza	6.918	4.526	11.444	8.726	5.529	14.255	9.272	8.153	17.425	25.733	17.734	43.467	86.591	50.649	35.942	86.591
Catanzaro	2.780	1.535	4.315	3.720	2.156	5.876	3.207	3.277	6.484	9.512	6.740	16.252	32.927	19.219	13.708	32.927
Reggio Calabria	3.001	2.724	5.725	4.935	3.374	8.309	4.105	3.475	7.580	22.892	14.122	37.014	58.628	34.933	23.695	58.628
Crotone	2.323	1.054	3.377	2.852	1.553	4.405	2.892	2.154	5.046	7.443	4.838	12.281	25.109	15.510	9.599	25.109
Vibo Valentia	1.138	723	1.861	1.865	1.091	2.956	2.306	1.969	4.275	7.485	3.804	11.289	20.381	12.794	7.587	20.381
TOTALE	16160	10562	26722	22098	13703	35801	21782	19028	40810	73065	47238	120303	223636	133.105	90.531	223.636

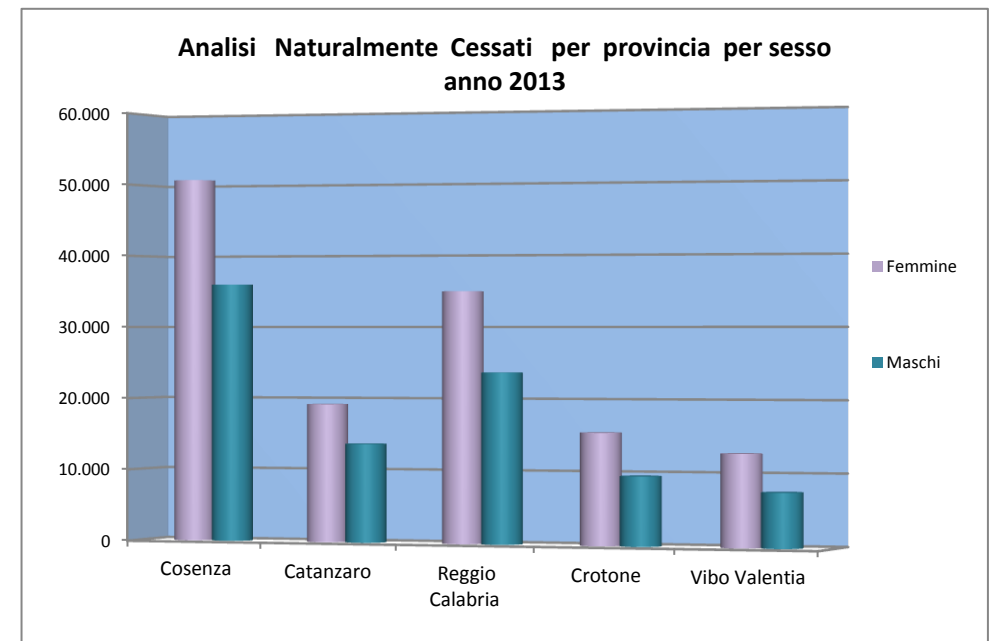
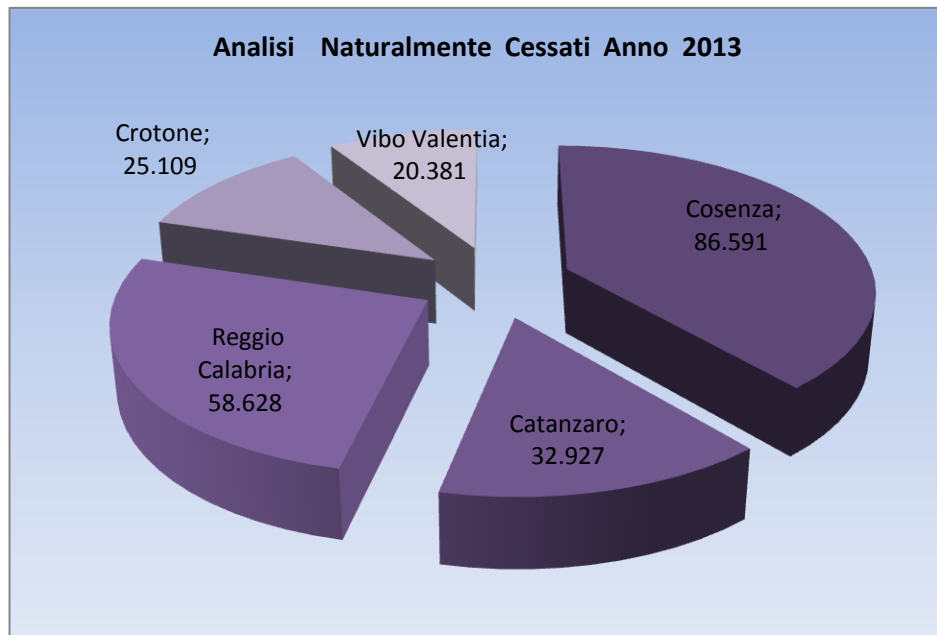

ANALISI NATURALMENTE CESSATI ANNO 2014

Provincia domicilio	1° Trim.2014 F	1° Trim.2014 M	Totale Primo Trim. 2014	2° Trim.2014 F	2° Trim.2014 M	Totale Secondo Trim. 2014	3° Trim.2014 F	3° Trim.2014 M	Totale Terzo Trim. 2014	4° Trim.2014 F	4° Trim.2014 M	Totale Quarto Trim. 2014	Totale	Totale Femmine	Totale Maschi	Totale
Cosenza	8.000	5.066	13.066	9.601	6.009	15.610	9.193	8.356	17.549	23.856	17.275	41.131	87.356	50.650	36.706	87.356
Catanzaro	3.357	1.782	5.139	3.736	2.330	6.066	3.030	3.330	6.360	8.678	6.493	15.171	32.736	18.801	13.935	32.736
Reggio Calabria	3.116	2.773	5.889	5.352	3.186	8.538	4.417	4.072	8.489	23.295	14.927	38.222	61.138	36.180	24.958	61.138
Crotone	2.444	1.373	3.817	2.966	2.081	5.047	2.745	2.116	4.861	7.064	4.670	11.734	25.459	15.219	10.240	25.459
Vibo Valentia	1.391	728	2.119	2.092	1.173	3.265	2.336	1.885	4.221	7.306	3.800	11.106	20.711	13.125	7.586	20.711
TOTALE	18.308	11.722	30.030	23.747	14.779	38.526	21.721	19.759	41.480	70.199	47.165	117.364	227.400	133.975	93.425	227.400

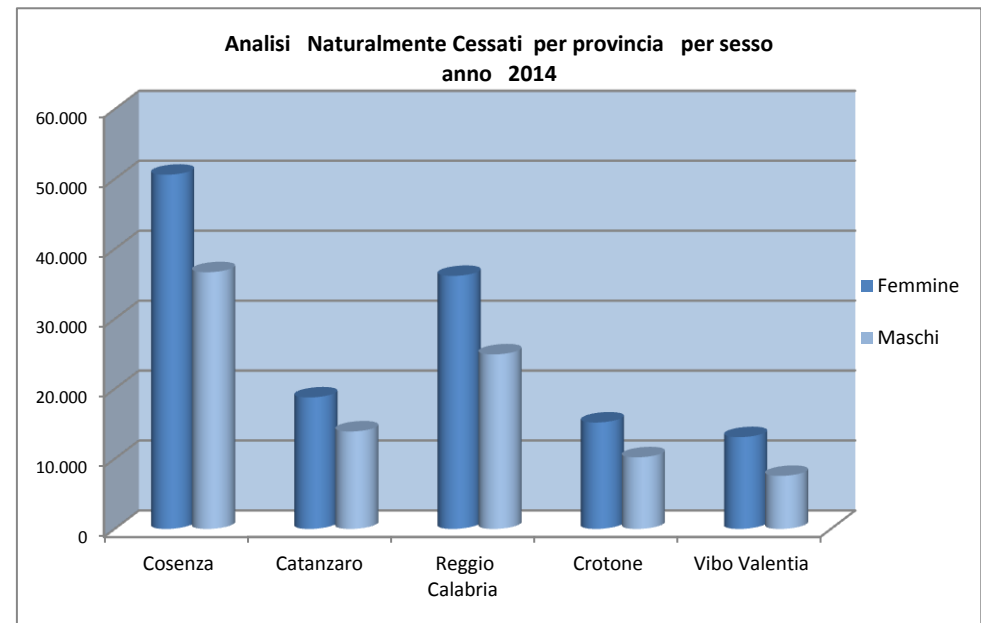
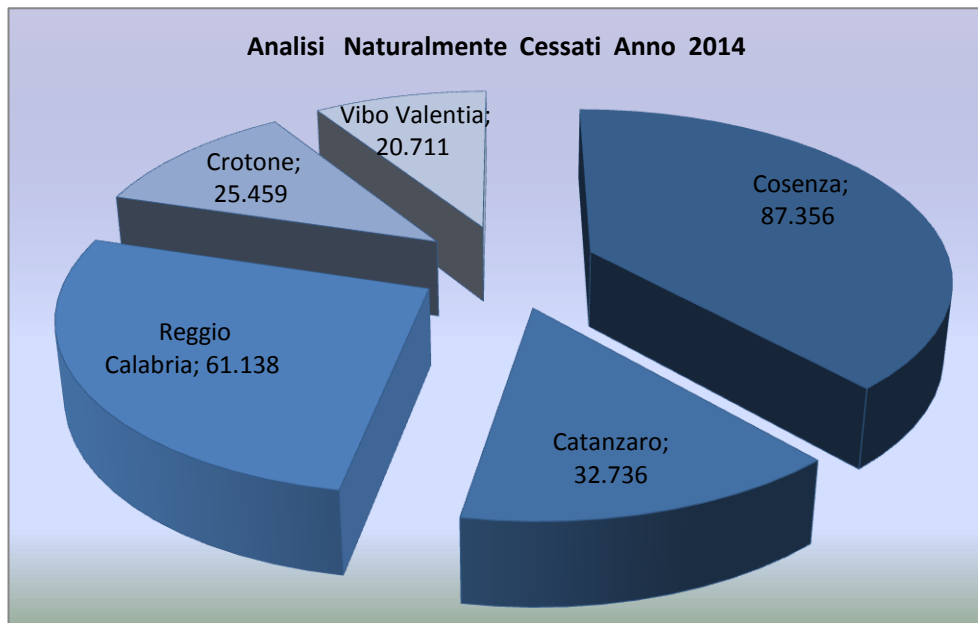

ANALISI NATURALMENTE CESSATI ANNO 2015

domicilio	1° Trim.2015 F	1° Trim.2015 M	Totale Primo Trim. 2015	2° Trim.2015 F	2° Trim.2015 M	Totale Secondo Trim. 2015	3° Trim.2015 F	3° Trim.2015 M	Totale Terzo Trim. 2015	4° Trim.2015 F	4° Trim.2015 M	Totale Quarto Trim. 2015	Totale	Totale Femmine	Totale Maschi	Totale
Cosenza	7.873	5.280	13.153	9.474	6.215	15.689	10.816	10.240	21.056	3.024	2.773	5.797	55.695	31.187	24.508	55.695
Catanzaro	3.368	1.926	5.294	4.262	2.695	6.957	3.673	3.787	7.460	812	1.024	1.836	21.547	12.115	9.432	21.547
Reggio Calabria	3.162	3.100	6.262	5.510	3.513	9.023	4.279	4.342	8.621	3.116	1.984	5.100	29.006	16.067	12.939	29.006
Crotone	2.775	1.433	4.208	3.052	1.634	4.686	2.638	2.191	4.829	722	707	1.429	15.152	9.187	5.965	15.152
Vibo Valentia	1.342	662	2.004	2.193	1.029	3.222	2.734	2.536	5.270	1.294	829	2.123	12.619	7.563	5.056	12.619
TOTALE	18.520	12.401	30.921	24.491	15.086	39.577	24.140	23.096	47.236	8.968	7.317	16.285	134.019	76.119	57.900	134.019

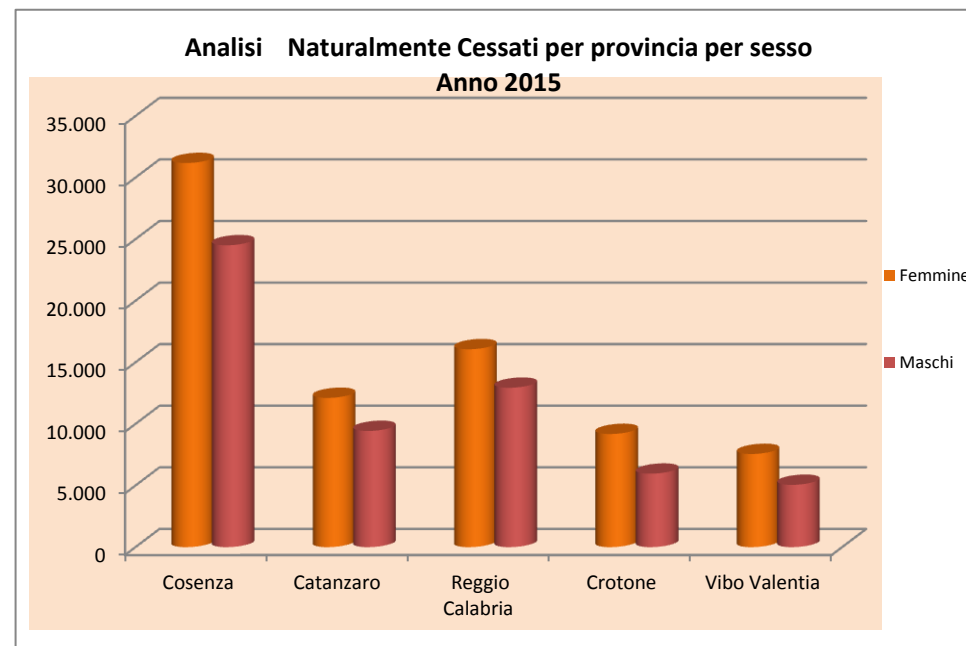
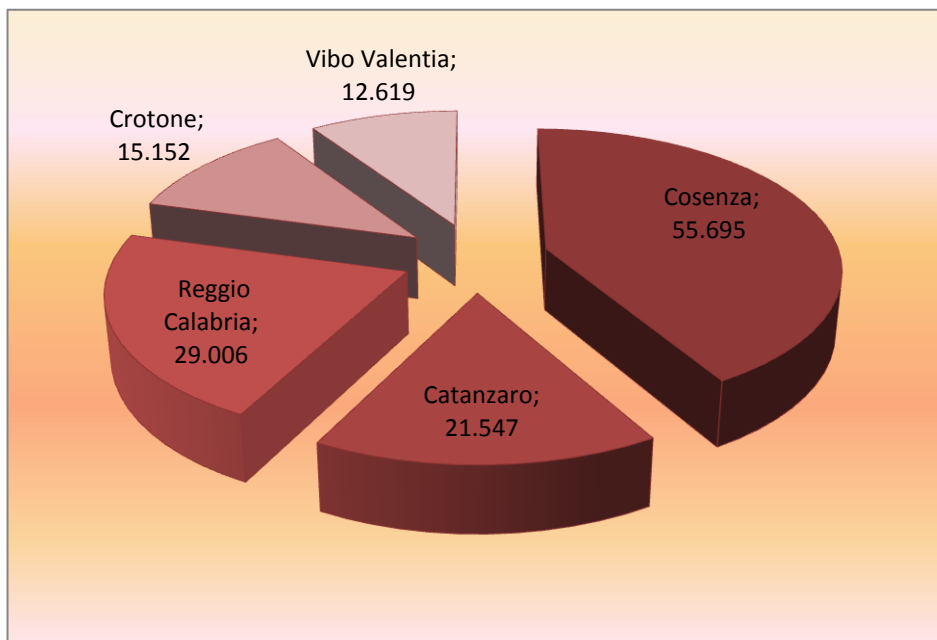

AVVIAMENTI PER TITOLO DI STUDIO 2012

Titolo studio	1° Trim.2012 F	1° Trim.2012 M	Totale Primo Trim.	2° Trim.2012 F	2° Trim.2012 M	Totale Secondo Trim.	3° Trim.2012 F	3° Trim.2012 M	Totale Terzo Trim.	4° Trim.2012 F	4° Trim.2012 M	Totale QuartoTrim.	TOTALE Femmine	Totale Maschi	Totale
NESSUN TITOLO DI STUDIO	8.253	10.720	18.973	10.013	8.613	18.626	12.103	8.032	20.135	9.623	11.450	21.073	39.992	38.815	78.807
LICENZA ELEMENTARE	1.402	2.243	3.645	2.075	2.126	4.201	2.345	1.928	4.273	2.041	1.881	3.922	7.863	8.178	16.041
LICENZA MEDIA	10.944	16.309	27.253	15.794	16.966	32.760	22.280	16.718	38.998	12.385	12.693	25.078	61.403	62.686	124.089
TITOLO DI ISTRUZIONE SECONDARIA SUPERIORE (SCOLASTICA ED EXTRA-SCOLASTICA) CHE NON PERMETTE L'ACCESSO ALL'UNIVERSITA'	847	780	1.627	990	1.149	2.139	1.056	1.073	2.129	870	732	1.602	3.763	3.734	7.497
DIPLOMA DI ISTRUZIONE SECONDARIA SUPERIORE CHE PERMETTE L'ACCESSO ALL'UNIVERSITA'	13.277	8.061	21.338	11.968	8.997	20.965	11.127	8.237	19.364	10.812	6.290	17.102	47.184	31.585	78.769
DIPLOMA TERZIARIO EXTRA-UNIVERSITARIO	15	9	24	20	17	37	21	11	32	25	5	30	81	42	123
DIPLOMA UNIVERSITARIO	265	238	503	170	105	275	279	147	426	207	107	314	921	597	1.518
LAUREA - Vecchio o nuovo ordinamento	4.482	1.888	6.370	3.495	1.541	5.036	4.950	2.198	7.148	5.008	2.119	7.127	17.935	7.746	25.681
TITOLO DI STUDIO POST-LAUREA	9	3	12	8	4	12	8	9	17	16	6	22	41	22	63
MASTER UNIVERSITARIO DI PRIMO LIVELLO	5	0	5	6	2	8	2	0	2	0	2	2	13	4	17
DIPLOMA DI SPECIALIZZAZIONE	86	76	162	116	80	196	167	138	305	116	97	213	485	391	876
TITOLO DI DOTTORE DI RICERCA	21	35	56	3	5	8	4	7	11	46	51	97	74	98	172
TOTALE	39.606	40.362	79.968	44.658	39.605	84.263	54.342	38.498	92.840	41.149	35.433	76.582	179.755	153.898	333.653

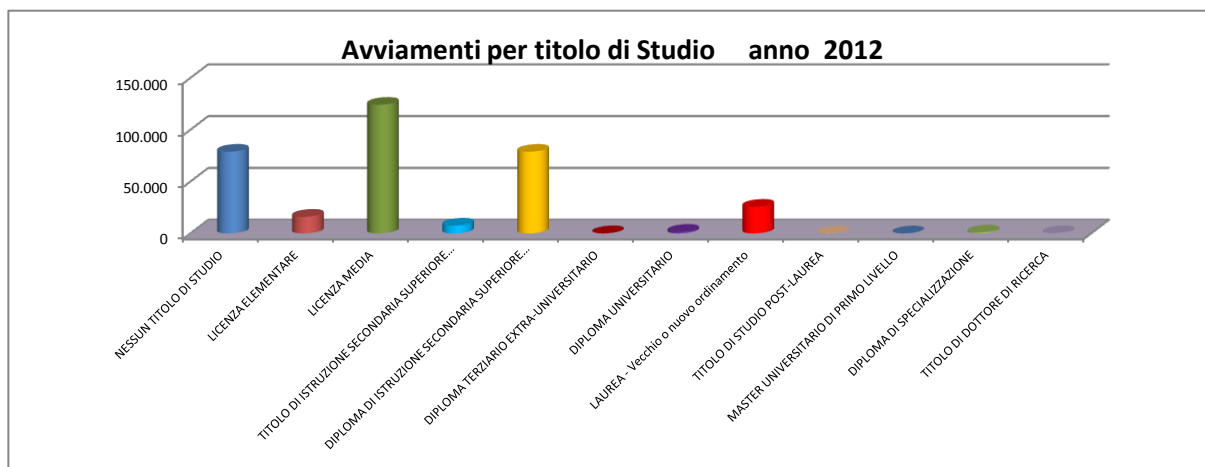

AVVIAMENTI PER TITOLO DI STUDIO 2013

Titolo studio	1° Trim.2012 F	1° Trim.2012 M	Totale Primo Trim.	2° Trim.2012 F	2° Trim.2012 M	Totale Secondo Trim.	3° Trim.2012 F	3° Trim.2012 M	Totale Terzo Trim.	4° Trim.2012 F	4° Trim.2012 M	Totale QuartoTrim.	TOTALE Femmine	Totale Maschi	Totale
NESSUN TITOLO DI STUDIO	7.659	9.691	17.350	9.441	8.253	17.694	11.491	7.754	19.245	9.958	11.001	20.959	38.549	36.699	75.248
LICENZA ELEMENTARE	990	1.759	2.749	1.740	1.740	3.480	1.918	1.641	3.559	1.765	1.737	3.502	6.413	6.877	13.290
LICENZA MEDIA	9.430	13.471	22.901	14.401	15.402	29.803	21.097	15.175	36.272	12.374	13.220	25.594	57.302	57.268	114.570
TITOLO DI ISTRUZIONE SECONDARIA SUPERIORE (SCOLASTICA ED EXTRA-SCOLASTICA) CHE NON PERMETTE L'ACCESSO ALL'UNIVERSITA'	755	747	1.502	880	1.003	1.883	953	880	1.833	819	669	1.488	3.407	3.299	6.706
DIPLOMA DI ISTRUZIONE SECONDARIA SUPERIORE CHE PERMETTE L'ACCESSO ALL'UNIVERSITA'	11.797	6.562	18.359	12.364	9.136	21.500	11.474	8.523	19.997	13.968	8.176	22.144	49.603	32.397	82.000
DIPLOMA TERZIARIO EXTRA-UNIVERSITARIO	19	9	28	21	17	38	22	8	30	41	22	63	103	56	159
DIPLOMA UNIVERSITARIO	206	114	320	148	74	222	258	128	386	190	99	289	802	415	1.217
LAUREA - Vecchio o nuovo ordinamento	4.205	1.649	5.854	3.539	1.468	5.007	5.026	2.086	7.112	5.340	2.055	7.395	18.110	7.258	25.368
TITOLO DI STUDIO POST-LAUREA	12	9	21	12	8	20	8	3	11	19	9	28	51	29	80
MASTER UNIVERSITARIO DI PRIMO LIVELLO	4	1	5	0	2	2	7	0	7	3	5	8	14	8	22
DIPLOMA DI SPECIALIZZAZIONE	80	69	149	138	115	253	261	152	413	172	113	285	651	449	1.100
TITOLO DI DOTTORE DI RICERCA	19	40	59	9	24	33	17	7	24	37	48	85	82	119	201
TOTALE	35.176	34.121	69.297	42.693	37.242	79.935	52.532	36.357	88.889	44.686	37.154	81.840	175.087	144.874	319.961

Avviamenti per titolo di Studio anno 2013

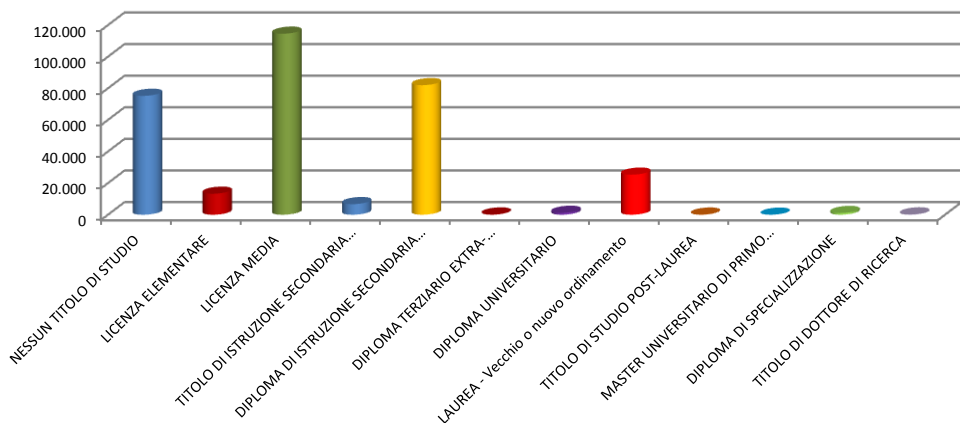

AVVIAMENTI PER TITOLO DI STUDIO 2014

Titolo studio	1° Trim.201 F	1° Trim.2014 M	Totale Primo Trim.	2° Trim.2014 F	2° Trim.2014 M	Totale Secondo Trim.	3° Trim.2014 F	3° Trim.2014 M	Totale Terzo Trim.	4° Trim.2012 F	4° Trim.2012 M	Totale QuartoTrim.	TOTALE Femmine	Totale Maschi	Totale
NESSUN TITOLO DI STUDIO	7.882	10.593	18.475	9.603	8.088	17.691	12.198	8.080	20.278	8.810	10.964	19.774	38.493	37.725	76.218
LICENZA ELEMENTARE	920	1.783	2.703	1.387	1.535	2.922	1.618	1.496	3.114	1.557	1.847	3.404	5.482	6.661	12.143
LICENZA MEDIA	9.806	15.208	25.014	14.347	15.703	30.050	21.097	15.924	37.021	11.838	13.819	25.657	57.088	60.654	117.742
TITOLO DI ISTRUZIONE SECONDARIA SUPERIORE (SCOLASTICA ED EXTRA-SCOLASTICA) CHE NON PERMETTE L'ACCESSO ALL'UNIVERSITA'	719	755	1.474	848	928	1.776	889	878	1.767	798	659	1.457	3.254	3.220	6.474
DIPLOMA DI ISTRUZIONE SECONDARIA SUPERIORE CHE PERMETTE L'ACCESSO ALL'UNIVERSITA'	14.616	7.870	22.486	13.129	9.547	22.676	10.749	8.361	19.110	13.890	8.211	22.101	52.384	33.989	86.373
DIPLOMA TERZIARIO EXTRA-UNIVERSITARIO	22	19	41	18	16	34	93	38	131	186	48	234	319	121	440
DIPLOMA UNIVERSITARIO	207	123	330	163	137	300	331	127	458	306	206	512	1.007	593	1.600
LAUREA - Vecchio o nuovo ordinamento	4.932	1.903	6.835	3.812	1.491	5.303	4.830	2.012	6.842	6.267	2.410	8.677	19.841	7.816	27.657
TITOLO DI STUDIO POST-LAUREA	16	13	29	14	17	31	16	10	26	27	11	38	73	51	124
MASTER UNIVERSITARIO DI PRIMO LIVELLO	3	3	6	9	3	12	9	2	11	11	2	13	32	10	42
DIPLOMA DI SPECIALIZZAZIONE	185	100	285	157	122	279	249	181	430	221	193	414	812	596	1.408
TITOLO DI DOTTORE DI RICERCA	32	19	51	15	23	38	12	17	29	10	17	27	69	76	145
TOTALE	39.340	38.389	77.729	43.502	37.610	81.112	52.091	37.126	89.217	43.921	38.387	82.308	178.854	151.512	330.366

Avviamenti per Titolo di Studio anno 2014

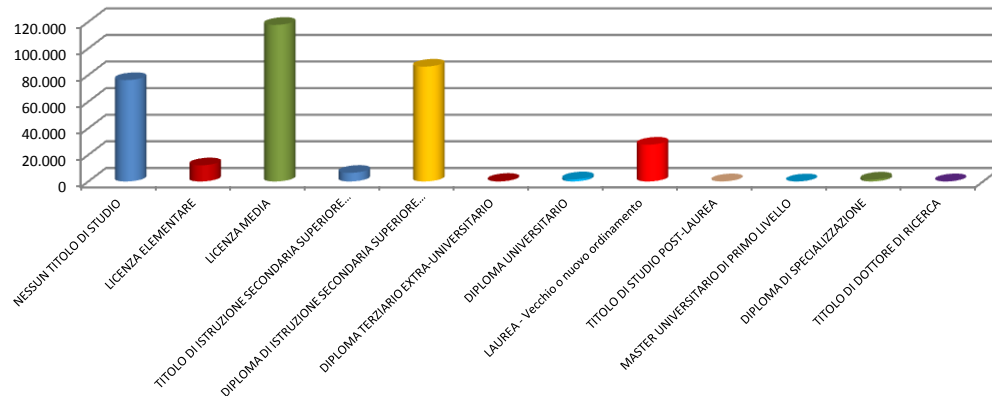

AVVIAMENTI PER TITOLO DI STUDIO 2015

Titolo studio	1° Trim.2012 F	1° Trim.2012 M	Totale Primo Trim.	2° Trim.2012 F	2° Trim.2012 M	Totale Secondo Trim.	3° Trim.2012 F	3° Trim.2012 M	Totale Terzo Trim.	4° Trim.2012 F	4° Trim.2012 M	Totale QuartoTrim.	TOTALE Femmine	Totale Maschi	Totale
NESSUN TITOLO DI STUDIO	7.442	11.255	18.697	10.337	9.100	19.437	11.110	7.427	18.537	1	3	4	28.890	27.785	56.675
LICENZA ELEMENTARE	821	1.869	2.690	1.265	1.725	2.990	1.182	1.109	2.291	0	0	0	3.268	4.703	7.971
LICENZA MEDIA	9.212	15.585	24.797	13.952	16.199	30.151	18.239	13.821	32.060	6	3	9	41.409	45.608	87.017
TITOLO DI ISTRUZIONE SECONDARIA SUPERIORE (SCOLASTICA ED EXTRA-SCOLASTICA) CHE NON PERMETTE L'ACCESSO ALL'UNIVERSITA'	716	734	1.450	831	954	1.785	717	776	1.493	0	0	0	2.264	2.464	4.728
DIPLOMA DI ISTRUZIONE SECONDARIA SUPERIORE CHE PERMETTE L'ACCESSO ALL'UNIVERSITA'	14.072	7.877	21.949	13.521	9.924	23.445	10.182	8.445	18.627	3	7	10	37.778	26.253	64.031
DIPLOMA TERZIARIO EXTRA-UNIVERSITARIO	215	77	292	199	73	272	211	72	283	0	0	0	625	222	847
DIPLOMA UNIVERSITARIO	281	181	462	223	174	397	306	146	452	0	0	0	810	501	1.311
LAUREA - Vecchio o nuovo ordinamento	4.788	1.861	6.649	3.862	1.607	5.469	3.033	1.309	4.342	2	2	4	11.685	4.779	16.464
TITOLO DI STUDIO POST-LAUREA	20	15	35	12	13	25	12	12	24	0	0	0	44	40	84
MASTER UNIVERSITARIO DI PRIMO LIVELLO	13	4	17	21	4	25	19	7	26	0	0	0	53	15	68
DIPLOMA DI SPECIALIZZAZIONE	174	148	322	222	209	431	215	186	401	0	0	0	611	543	1.154
TITOLO DI DOTTORE DI RICERCA	16	21	37	32	27	59	6	9	15	0	0	0	54	57	111
TOTALE	37.770	39.627	77.397	44.477	40.009	84.486	45.232	33.319	78.551	12	15	27	127.491	112.970	240.461

Avviamenti per Titolo di Studio anno 2015

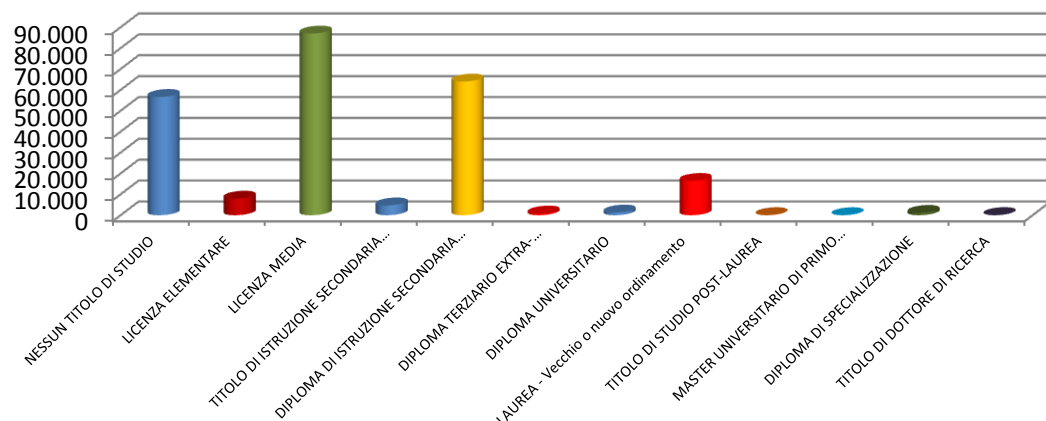

AVVIATI PER TITOLO DI STUDIO ANNO 2012

Titolo studio	1° Trim.2012 F	1° Trim.2012 M	Totale Primo Trim.	2° Trim.2012 F	2° Trim.2012 M	Totale Secondo Trim.	3° Trim.2012 F	3° Trim.2012 M	Totale Terzo Trim.	4° Trim.2012 F	4° Trim.2012 M	Totale QuartoTrim.	TOTALE Femmine	Totale Maschi	Totale
00 - NESSUN TITOLO DI STUDIO	7.674	9.795	17.469	9.197	7.785	16.982	11.226	7.364	18.590	8.875	10.290	19.165	36.972	35.234	72.206
10 - LICENZA ELEMENTARE	1.349	2.108	3.457	1.980	1.988	3.968	2.304	1.828	4.132	1.963	1.749	3.712	7.596	7.673	15.269
20 - LICENZA MEDIA	10.352	15.172	25.524	14.921	15.616	30.537	21.568	15.659	37.227	11.789	11.716	23.505	58.630	58.163	116.793
30 - TITOLO DI ISTRUZIONE SECONDARIA SUPERIORE (SCOLASTICA ED EXTRA-SCOLASTICA) CHE NON PERMETTE L'ACCESSO ALL'UNIVERSITÀ€ ()	641	729	1.370	848	1.051	1.899	1.012	1.001	2.013	658	660	1.318	3.159	3.441	6.600
40 - DIPLOMA DI ISTRUZIONE SECONDARIA SUPERIORE CHE PERMETTE L'ACCESSO ALL'UNIVERSITA'	8.919	6.950	15.869	8.601	7.768	16.369	10.180	7.540	17.720	7.880	5.505	13.385	35.580	27.763	63.343
50 - DIPLOMA TERZIARIO EXTRA-UNIVERSITARIO	13	9	22	15	14	29	20	11	31	19	2	21	67	36	103
60 - DIPLOMA UNIVERSITARIO	206	137	343	139	91	230	240	132	372	155	77	232	740	437	1.177
70 - LAUREA - Vecchio o nuovo ordinamento	3.059	1.542	4.601	2.443	1.206	3.649	4.122	1.861	5.983	3.450	1.524	4.974	13.074	6.133	19.207
80 - TITOLO DI STUDIO POST-LAUREA	9	3	12	7	4	11	7	6	13	10	5	15	33	18	51
81 - MASTER UNIVERSITARIO DI PRIMO LIVELLO	5	0	5	6	2	8	1	0	1	0	2	2	12	4	16
83 - DIPLOMA DI SPECIALIZZAZIONE	68	69	137	100	76	176	150	129	279	86	76	162	404	350	754
90 - TITOLO DI DOTTORE DI RICERCA	15	32	47	3	4	7	4	6	10	36	46	82	58	88	146
TOTALE	32.310	36.546	68.856	38.260	35.605	73.865	50.834	35.537	86.371	34.921	31.652	66.573	156.325	139.340	295.665

AVVIATI PER TITOLO DI STUDIO ANNO 2013

Titolo studio	1° Trim.2013 F	1° Trim.2013 M	Totale Primo Trim.	2° Trim.2013 F	2° Trim.2013 M	Totale Secondo Trim.	3° Trim.2013 F	3° Trim.2013 M	Totale Terzo Trim.	4° Trim.2013 F	4° Trim.2013 M	Totale QuartoTrim.	TOTALE Femmine	Totale Maschi	Totale
00 - NESSUN TITOLO DI STUDIO	7.053	8.841	15.894	8.830	7.604	16.434	10.872	7.339	18.211	9.265	10.017	19.282	36.020	33.801	69.821
10 - LICENZA ELEMENTARE	952	1.638	2.590	1.625	1.605	3.230	1.862	1.530	3.392	1.705	1.621	3.326	6.144	6.394	12.538
20 - LICENZA MEDIA	8.769	12.390	21.159	13.656	14.291	27.947	20.360	14.201	34.561	11.471	12.001	23.472	54.256	52.883	107.139
30 - TITOLO DI ISTRUZIONE SECONDARIA SUPERIORE (SCOLASTICA ED EXTRA-SCOLASTICA) CHE NON PERMETTE L'ACCESSO ALL'UNIVERSITA' ()	527	651	1.178	697	918	1.615	923	827	1.750	669	602	1.271	2.816	2.998	5.814
40 - DIPLOMA DI ISTRUZIONE SECONDARIA SUPERIORE CHE PERMETTE L'ACCESSO ALL'UNIVERSITA'	6.995	5.287	12.282	8.007	7.194	15.201	9.111	6.868	15.979	8.374	6.080	14.454	32.487	25.429	57.916
50 - DIPLOMA TERZIARIO EXTRA-UNIVERSITARIO	16	6	22	18	15	33	21	8	29	39	18	57	94	47	141
60 - DIPLOMA UNIVERSITARIO	166	97	263	119	59	178	219	109	328	147	77	224	651	342	993
70 - LAUREA - Vecchio o nuovo ordinamento	2.859	1.293	4.152	2.371	1.131	3.502	3.967	1.684	5.651	3.370	1.555	4.925	12.567	5.663	18.230
80 - TITOLO DI STUDIO POST-LAUREA	12	6	18	11	5	16	7	2	9	17	6	23	47	19	66
81 - MASTER UNIVERSITARIO DI PRIMO LIVELLO	3	1	4	0	1	1	7	0	7	3	4	7	13	6	19
83 - DIPLOMA DI SPECIALIZZAZIONE	62	65	127	114	102	216	236	136	372	105	101	206	517	404	921
90 - TITOLO DI DOTTORE DI RICERCA	15	38	53	9	21	30	17	7	24	33	37	70	74	103	177
TOTALE	27.429	30.313	57.742	35.457	32.946	68.403	47.602	32.711	80.313	35.198	32.119	67.317	145.686	128.089	273.775

AVVIATI PER TITOLO DI STUDIO ANNO 2014

Titolo studio	1° Trim.2014 F	1° Trim.2014 M	Totale Primo Trim.	2° Trim.2014 F	2° Trim.2014 M	Totale Secondo Trim.	3° Trim.2014 F	3° Trim.2014 M	Totale Terzo Trim.	4° Trim.2014 F	4° Trim.2014M	Totale QuartoTrim.	TOTALE Femmine	Totale Maschi	Totale
00 - NESSUN TITOLO DI STUDIO	7.303	9.636	16.939	8.901	7.355	16.256	11.176	7.457	18.633	8.091	9.721	17.812	35.471	34.169	69.640
10 - LICENZA ELEMENTARE	881	1.648	2.529	1.320	1.421	2.741	1.566	1.341	2.907	1.482	1.648	3.130	5.249	6.058	11.307
20 - LICENZA MEDIA	8.915	13.796	22.711	13.342	14.307	27.649	20.043	14.664	34.707	10.987	12.466	23.453	53.287	55.233	108.520
30 - TITOLO DI ISTRUZIONE SECONDARIA SUPERIORE (SCOLASTICA ED EXTRA-SCOLASTICA) CHE NON PERMETTE L'ACCESSO ALL'UNIVERSITA' ()	476	668	1.144	709	865	1.574	861	829	1.690	651	597	1.248	2.697	2.959	5.656
40 - DIPLOMA DI ISTRUZIONE SECONDARIA SUPERIORE CHE PERMETTE L'ACCESSO ALL'UNIVERSITA'	7.644	6.076	13.720	8.592	7.701	16.293	8.958	7.188	16.146	8.829	6.469	15.298	34.023	27.434	61.457
50 - DIPLOMA TERZIARIO EXTRA-UNIVERSITARIO	16	15	31	16	15	31	74	30	104	122	36	158	228	96	324
60 - DIPLOMA UNIVERSITARIO	172	104	276	141	110	251	278	109	387	222	149	371	813	472	1.285
70 - LAUREA - Vecchio o nuovo ordinamento	3.118	1.505	4.623	2.576	1.204	3.780	3.969	1.691	5.660	3.944	1.672	5.616	13.607	6.072	19.679
80 - TITOLO DI STUDIO POST-LAUREA	14	13	27	11	14	25	14	7	21	24	10	34	63	44	107
81 - MASTER UNIVERSITARIO DI PRIMO LIVELLO	3	2	5	8	3	11	9	2	11	11	2	13	31	9	40
83 - DIPLOMA DI SPECIALIZZAZIONE	89	90	179	113	116	229	225	167	392	146	169	315	573	542	1.115
90 - TITOLO DI DOTTORE DI RICERCA	30	17	47	14	21	35	11	12	23	8	14	22	63	64	127
TOTALE	28.661	33.570	62.231	35.743	33.132	68.875	47.184	33.497	80.681	34.517	32.953	67.470	146.105	133.152	279.257

AVVIATI PER TITOLO DI STUDIO ANNO 2015															
Titolo studio	1° Trim.2015 F	1° Trim.2015 M	Totale Primo Trim.	2° Trim.2015 F	2° Trim.2015 M	Totale Secondo Trim.	3° Trim.2015 F	3° Trim.2015 M	Totale Terzo Trim.	4° Trim.2015 F	4° Trim.2015 M	Totale QuartoTrim.	TOTALE Femmine	Totale Maschi	Totale
00 - NESSUN TITOLO DI STUDIO	6.895	10.196	17.091	9.587	8.323	17.910	10.141	6.797	16.938	1	1	2	26.624	25.317	51.941
10 - LICENZA ELEMENTARE	773	1.682	2.455	1.175	1.514	2.689	1.167	1.012	2.179	0	0	0	3.115	4.208	7.323
20 - LICENZA MEDIA	8.364	14.188	22.552	12.861	14.800	27.661	17.517	13.063	30.580	6	3	9	38.748	42.054	80.802
30 - TITOLO DI ISTRUZIONE SECONDARIA SUPERIORE (SCOLASTICA ED EXTRA-SCOLASTICA) CHE NON PERMETTE L'ACCESSO ALL'UNIVERSITA' ()	496	660	1.156	669	905	1.574	701	745	1.446	0	0	0	1.866	2.310	4.176
40 - DIPLOMA DI ISTRUZIONE SECONDARIA SUPERIORE CHE PERMETTE L'ACCESSO ALL'UNIVERSITA'	7.922	6.379	14.301	8.811	8.172	16.983	8.118	7.039	15.157	3	6	9	24.854	21.596	46.450
50 - DIPLOMA TERZIARIO EXTRA-UNIVERSITARIO	145	56	201	142	60	202	163	60	223	0	0	0	450	176	626
60 - DIPLOMA UNIVERSITARIO	194	128	322	186	138	324	261	109	370	0	0	0	641	375	1.016
70 - LAUREA - Vecchio o nuovo ordinamento	3.082	1.497	4.579	2.542	1.248	3.790	2.719	1.162	3.881	2	2	4	8.345	3.909	12.254
80 - TITOLO DI STUDIO POST-LAUREA	15	12	27	12	11	23	12	12	24	0	0	0	39	35	74
81 - MASTER UNIVERSITARIO DI PRIMO LIVELLO	13	4	17	18	4	22	18	7	25	0	0	0	49	15	64
83 - DIPLOMA DI SPECIALIZZAZIONE	119	129	248	171	192	363	198	180	378	0	0	0	488	501	989
90 - TITOLO DI DOTTORE DI RICERCA	13	15	28	28	23	51	6	8	14	0	0	0	47	46	93
TOTALE	28.031	34.946	62.977	36.202	35.390	71.592	41.021	30.194	71.215	12	12	24	105.266	100.542	205.808

QUADRO RIEPILOGATIVO AVVIATI PER TITOLO DI STUDIO ANNO 2012-2015															
AVVIATI PER TITOLO DI STUDIO ANNO 2012															
	1° Trim. F	1° Trim. M	Totale Primo Trim.	2° Trim. F	2° Trim. M	Totale Secondo Trim.	3° Trim. F	3° Trim. M	Totale Terzo Trim.	4° Trim. F	4° Trim. M	Totale QuartoTrim.	TOTALE Femmine	Totale Maschi	Totale
TOTALE	32.310	36.546	68.856	38.260	35.605	73.865	50.834	35.537	86.371	34.921	31.652	66.573	156.325	139.340	295.665
AVVIATI PER TITOLO DI STUDIO ANNO 2013															
TOTALE	27.429	30.313	57.742	35.457	32.946	68.403	47.602	32.711	80.313	35.198	32.119	67.317	145.686	128.089	273.775
AVVIATI PER TITOLO DI STUDIO ANNO 2014															
TOTALE	28.661	33.570	62.231	35.743	33.132	68.875	47.184	33.497	80.681	34.517	32.953	67.470	146.105	133.152	279.257
AVVIATI PER TITOLO DI STUDIO ANNO 2015															

TOTALE	28.031	34.946	62.977	36.202	35.390	71.592	41.021	30.194	71.215	12	12	24	105.266	100.542	205.808
--------	--------	--------	--------	--------	--------	--------	--------	--------	--------	----	----	----	---------	---------	---------

ANALISI PER TRIMESTRE AVVIATI PER TIPOLO DI STUDIO ANNO 2012

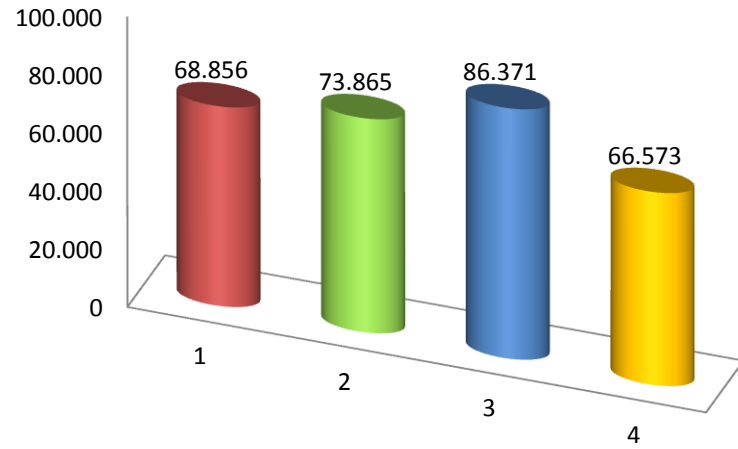

AVVIATI PER TIPOLO DI STUDIO ANNI 2012-2015

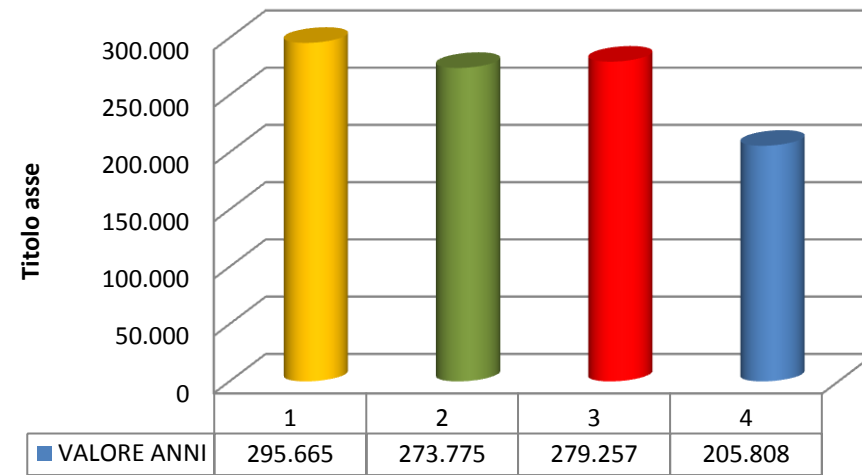

Analisi Tendenziale	TOTALE Femmine	Totale Maschi	Totale
ANNO 2014	146.105	133.152	279.257
ANNO2015	105.266	100.542	205.808
Differenza Numerica	-40.839	-32.610	-73.449
Differenza in percentuale	-38,80	-32,43	-35,69

CESSATI PER TITOLO DI STUDIO ANNO 2012

Titolo studio	1° Trim.2012 F	1° Trim.2012 M	Totale Primo Trim.	2° Trim.2012 F	2° Trim.2012 M	Totale Secondo Trim.	3° Trim.2012 F	3° Trim.2012 M	Totale Terzo Trim.	4° Trim.2012 F	4° Trim.2012 M	Totale QuartoTrim.	TOTALE Femmine	Totale Maschi	Totale
00 - NESSUN TITOLO DI STUDIO	3.019	4.224	7.243	2.828	3.263	6.091	3.776	3.680	7.456	4.096	4.960	9.056	13.719	16.127	29.846
10 - LICENZA ELEMENTARE	465	990	1.455	261	864	1.125	471	951	1.422	564	1.149	1.713	1.761	3.954	5.715
20 - LICENZA MEDIA	2.927	6.951	9.878	2.337	6.394	8.731	3.834	7.368	11.202	3.854	8.262	12.116	12.952	28.975	41.927
30 - TITOLO DI ISTRUZIONE SECONDARIA SUPERIORE (SCOLASTICA ED EXTRA-SCOLASTICA) CHE NON PERMETTE L'ACCESSO ALL'UNIVERSITA' ()	257	390	647	254	353	607	378	567	945	305	473	778	1.194	1.783	2.977
40 - DIPLOMA DI ISTRUZIONE SECONDARIA SUPERIORE CHE PERMETTE L'ACCESSO ALL'UNIVERSITA'	3.167	3.263	6.430	3.089	2.984	6.073	4.149	3.867	8.016	3.675	3.906	7.581	14.080	14.020	28.100
50 - DIPLOMA TERZIARIO EXTRA-UNIVERSITARIO	6	5	11	5	3	8	5	5	10	8	4	12	24	17	41
60 - DIPLOMA UNIVERSITARIO	40	30	70	62	36	98	67	33	100	78	43	121	247	142	389
70 - LAUREA - Vecchio o nuovo ordinamento	672	400	1.072	780	418	1.198	1.245	708	1.953	983	567	1.550	3.680	2.093	5.773
80 - TITOLO DI STUDIO POST-LAUREA	0	0	0	4	2	6	6	3	9	1	1	2	11	6	17
81 - MASTER UNIVERSITARIO DI PRIMO LIVELLO	3	2	5	0	1	1	5	1	6	5	0	5	13	4	17
83 - DIPLOMA DI SPECIALIZZAZIONE	26	36	62	14	22	36	28	26	54	27	41	68	95	125	220
90 - TITOLO DI DOTTORE DI RICERCA	3	1	4	2	0	2	1	0	1	0	0	0	6	1	7
TOTALE	10.585	16.292	26.877	9.636	14.340	23.976	13.965	17.209	31.174	13.596	19.406	33.002	47.782	67.247	115.029

CESSATI PER TITOLO DI STUDIO ANNO 2013

Titolo studio	1° Trim.2013 F	1° Trim.2013 M	Totale Primo Trim.	2° Trim.2013 F	2° Trim.2013 M	Totale Secondo Trim.	3° Trim.2013 F	3° Trim.2013 M	Totale Terzo Trim.	4° Trim.2013 F	4° Trim.2013 M	Totale QuartoTrim.	TOTALE Femmine	Totale Maschi	Totale
00 - NESSUN TITOLO DI STUDIO	2.856	3.898	6.754	2.716	3.119	5.835	3.100	3.232	6.332	3.321	4.257	7.578	11.993	14.506	26.499
10 - LICENZA ELEMENTARE	416	862	1.278	235	654	889	415	742	1.157	351	814	1.165	1.417	3.072	4.489
20 - LICENZA MEDIA	2.372	5.732	8.104	2.060	5.064	7.124	3.018	5.961	8.979	3.457	6.680	10.137	10.907	23.437	34.344
30 - TITOLO DI ISTRUZIONE SECONDARIA SUPERIORE (SCOLASTICA ED EXTRA-SCOLASTICA) CHE NON PERMETTE L'ACCESSO ALL'UNIVERSITA' ()	162	334	496	163	373	536	253	472	725	239	447	686	817	1.626	2.443
40 - DIPLOMA DI ISTRUZIONE SECONDARIA SUPERIORE CHE PERMETTE L'ACCESSO ALL'UNIVERSITA'	2.523	2.779	5.302	2.679	2.584	5.263	2.998	2.999	5.997	2.930	3.112	6.042	11.130	11.474	22.604
50 - DIPLOMA TERZIARIO EXTRA-UNIVERSITARIO	6	1	7	5	2	7	7	2	9	10	11	21	28	16	44
60 - DIPLOMA UNIVERSITARIO	46	26	72	46	28	74	69	24	93	55	48	103	216	126	342
70 - LAUREA - Vecchio o nuovo ordinamento	645	428	1.073	706	377	1.083	822	491	1.313	870	479	1.349	3.043	1.775	4.818
80 - TITOLO DI STUDIO POST-LAUREA	0	2	2	0	1	1	1	4	5	2	5	7	3	12	15
81 - MASTER UNIVERSITARIO DI PRIMO LIVELLO	0	3	3	1	1	2	4	1	5	2	0	2	7	5	12
83 - DIPLOMA DI SPECIALIZZAZIONE	16	21	37	17	18	35	34	32	66	49	30	79	116	101	217
90 - TITOLO DI DOTTORE DI RICERCA	0	2	2	0	1	1	2	8	10	2	3	5	4	14	18
TOTALE	9.042	14.088	23.130	8.628	12.222	20.850	10.723	13.968	24.691	11.288	15.886	27.174	39.681	56.164	95.845

CESSATI PER TITOLO DI STUDIO ANNO 2014

Titolo studio	1° Trim.2014 F	1° Trim.2014 M	Totale Primo Trim.	2° Trim.2014 F	2° Trim.2014 M	Totale Secondo Trim.	3° Trim.2014 F	3° Trim.2014 M	Totale Terzo Trim.	4° Trim.2014 F	4° Trim.2014M	Totale QuartoTrim.	TOTALE Femmine	Totale Maschi	Totale
00 - NESSUN TITOLO DI STUDIO	2891	3798	6689	2610	2719	5329	3523	3375	6898	3031	3782	6813	12055	13674	25729
10 - LICENZA ELEMENTARE	374	823	1197	227	546	773	314	560	874	292	784	1076	1207	2713	3920
20 - LICENZA MEDIA	2765	5757	8522	2197	4843	7040	3202	5751	8953	2935	6104	9039	11099	22455	33554
30 - TITOLO DI ISTRUZIONE SECONDARIA SUPERIORE (SCOLASTICA ED EXTRA-SCOLASTICA) CHE NON PERMETTE L'ACCESSO ALL'UNIVERSITA' ()	212	374	586	161	276	437	312	366	678	209	382	591	894	1398	2292
40 - DIPLOMA DI ISTRUZIONE SECONDARIA SUPERIORE CHE PERMETTE L'ACCESSO ALL'UNIVERSITA'	2314	2561	4875	2315	2382	4697	3082	3168	6250	2641	3122	5763	10352	11233	21585
50 - DIPLOMA TERZIARIO EXTRA-UNIVERSITARIO	3	5	8	5	5	10	8	8	16	11	4	15	27	22	49
60 - DIPLOMA UNIVERSITARIO	41	23	64	56	22	78	81	32	113	88	42	130	266	119	385
70 - LAUREA - Vecchio o nuovo ordinamento	529	341	870	714	329	1043	960	469	1429	1038	653	1691	3241	1792	5033
80 - TITOLO DI STUDIO POST-LAUREA	1	3	4	2	1	3	3	0	3	4	2	6	10	6	16
81 - MASTER UNIVERSITARIO DI PRIMO LIVELLO	0	0	0	1	0	1	5	2	7	4	1	5	10	3	13
83 - DIPLOMA DI SPECIALIZZAZIONE	24	20	44	28	18	46	29	44	73	44	43	87	125	125	250
90 - TITOLO DI DOTTORE DI RICERCA	2	1	3	0	1	1	2	2	4	0	4	4	4	8	12
TOTALE	9156	13706	22862	8316	11142	19458	11521	13777	25298	10297	14923	25220	39290	53548	92838

CESSATI PER TITOLO DI STUDIO ANNO 2015

Titolo studio	1° Trim.2015 F	1° Trim.2015 M	Totale Primo Trim.	2° Trim.2015 F	2° Trim.2015 M	Totale Secondo Trim.	3° Trim.2015 F	3° Trim.2015 M	Totale Terzo Trim.	4° Trim.2015 F	4° Trim.2015 M	Totale QuartoTrim.	TOTALE Femmine	Totale Maschi	Totale
00 - NESSUN TITOLO DI STUDIO	3.057	4.263	7.320	2.686	3.113	5.799	2.192	2.342	4.534	15	6	21	7.950	9.724	17.674
10 - LICENZA ELEMENTARE	395	795	1.190	163	593	756	189	396	585	1	1	2	748	1.785	2.533
20 - LICENZA MEDIA	2.189	5.036	7.225	2.039	4.926	6.965	1.758	3.750	5.508	3	5	8	5.989	13.717	19.706
30 - TITOLO DI ISTRUZIONE SECONDARIA SUPERIORE (SCOLASTICA ED EXTRA-SCOLASTICA) CHE NON PERMETTE L'ACCESSO ALL'UNIVERSITA' (I)	203	255	458	160	268	428	154	251	405	0	0	0	517	774	1.291
40 - DIPLOMA DI ISTRUZIONE SECONDARIA SUPERIORE CHE PERMETTE L'ACCESSO ALL'UNIVERSITA'	2.139	2.447	4.586	2.566	2.508	5.074	2.003	2.023	4.026	4	1	5	6.712	6.979	13.691
50 - DIPLOMA TERZIARIO EXTRA-UNIVERSITARIO	21	12	33	15	14	29	10	3	13	0	0	0	46	29	75
60 - DIPLOMA UNIVERSITARIO	52	27	79	72	36	108	43	29	72	0	0	0	167	92	259
70 - LAUREA - Vecchio o nuovo ordinamento	542	341	883	721	395	1.116	553	318	871	0	1	1	1.816	1.055	2.871
80 - TITOLO DI STUDIO POST-LAUREA	2	3	5	3	1	4	0	1	1	0	0	0	5	5	10
81 - MASTER UNIVERSITARIO DI PRIMO LIVELLO	5	1	6	6	4	10	1	3	4	0	0	0	12	8	20
83 - DIPLOMA DI SPECIALIZZAZIONE	36	44	80	34	53	87	36	55	91	0	1	1	106	153	259
90 - TITOLO DI DOTTORE DI RICERCA	3	1	4	1	0	1	1	1	2	0	0	0	5	2	7
TOTALE	8.644	13.225	21.869	8.466	11.911	20.377	6.940	9.172	16.112	23	15	38	24.073	34.323	58.396

QUADRO RIEPILOGATIVO CESSATI PER TITOLO DI STUDIO ANNO 2012-2015

CESSATI PER TITOLO DI STUDIO ANNO 2012															
	1° Trim. F	1° Trim. M	Totale Primo Trim.	2° Trim. F	2° Trim. M	Totale Secondo Trim.	3° Trim. F	3° Trim. M	Totale Terzo Trim.	4° Trim. F	4° Trim. M	Totale QuartoTrim.	TOTALE Femmine	Totale Maschi	Totale
TOTALE	10.585	16.292	26.877	9.636	14.340	23.976	13.965	17.209	31.174	13.596	19.406	33.002	47.782	67.247	115.029
CESSATI PER TITOLO DI STUDIO ANNO 2013															
TOTALE	9.042	14.088	23.130	8.628	12.222	20.850	10.723	13.968	24.691	11.288	15.886	27.174	39.681	56.164	95.845
CESSATI PER TITOLO DI STUDIO ANNO 2014															
TOTALE	9156	13706	22862	8316	11142	19458	11521	13777	25298	10297	14923	25220	39290	53548	92838
CESSATI PER TITOLO DI STUDIO ANNO 2015															
TOTALE	8.644	13.225	21.869	8.466	11.911	20.377	6.940	9.172	16.112	23	15	38	24.073	34.323	58.396

Analisi Tendenziale	TOTALE Femmine	Totale Maschi	Totale
Cessati anno 2014	39.290	53.548	92.845
Cessati anno 2015	24.073	34.323	58.396
Differenza Numerica	-15.217	-19.225	-34.449
Differenza in percentuale	-63,21	-56,01	-58,99

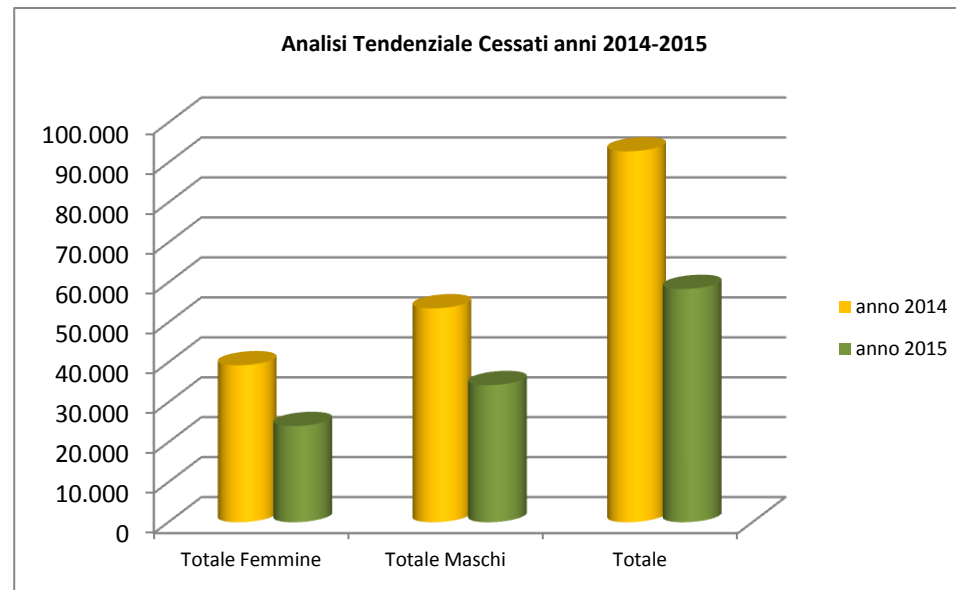
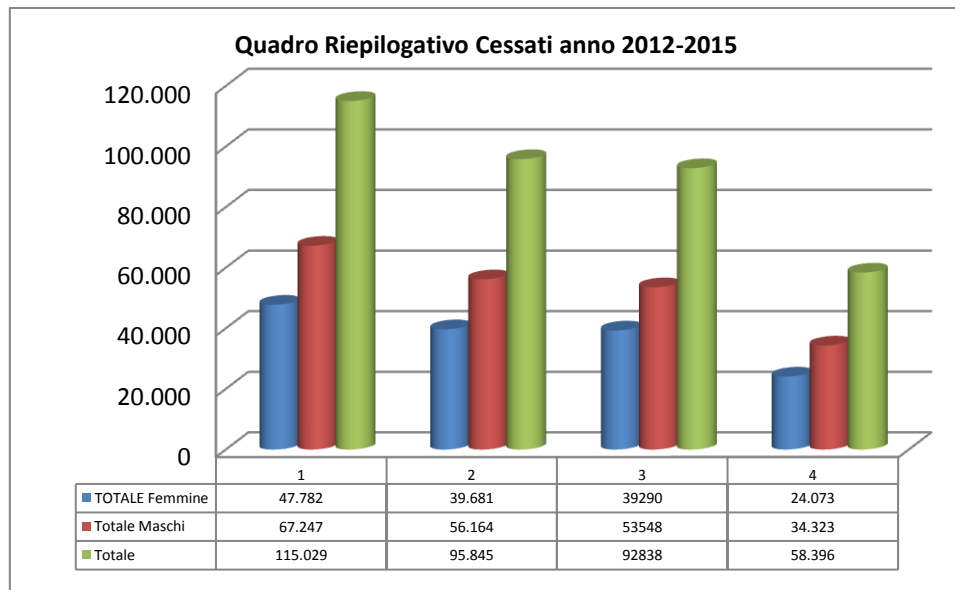

NATURALMENTE CESSATI PER TITOLO DI STUDIO ANNO 2012

Titolo studio	1° Trim.2012 F	1° Trim.2012 M	Totale Primo Trim.	2° Trim.2012 F	2° Trim.2012 M	Totale Secondo Trim.	3° Trim.2012 F	3° Trim.2012 M	Totale Terzo Trim.	4° Trim.2012 F	4° Trim.2012 M	Totale QuartoTrim.	TOTALE Femmine	Totale Maschi	Totale
00 - NESSUN TITOLO DI STUDIO	1.534	2.467	4.001	2.069	2.404	4.473	4.203	3.571	7.774	17.329	13.830	31.159	25.135	22.272	47.407
10 - LICENZA ELEMENTARE	422	440	862	277	574	851	1.035	813	1.848	4.405	3.075	7.480	6.139	4.902	11.041
20 - LICENZA MEDIA	2.735	3.969	6.704	4.076	5.115	9.191	7.765	8.515	16.280	34.492	20.599	55.091	49.068	38.198	87.266
30 - TITOLO DI ISTRUZIONE SECONDARIA SUPERIORE (SCOLASTICA ED EXTRA-SCOLASTICA) CHE NON PERMETTE L'ACCESSO ALL'UNIVERSITA' ()	389	200	589	456	332	788	562	696	1.258	1.333	905	2.238	2.740	2.133	4.873
40 - DIPLOMA DI ISTRUZIONE SECONDARIA SUPERIORE CHE PERMETTE L'ACCESSO ALL'UNIVERSITA'	7.851	3.120	10.971	9.203	3.994	13.197	5.769	5.321	11.090	11.795	6.560	18.355	34.618	18.995	53.613
50 - DIPLOMA TERZIARIO EXTRA-UNIVERSITARIO	3	3	6	20	11	31	7	3	10	21	12	33	51	29	80
60 - DIPLOMA UNIVERSITARIO	112	171	283	275	174	449	167	87	254	176	83	259	730	515	1.245
70 - LAUREA - Vecchio o nuovo ordinamento	2.603	836	3.439	5.846	2.128	7.974	2.542	1.395	3.937	3.263	1.427	4.690	14.254	5.786	20.040
80 - TITOLO DI STUDIO POST-LAUREA	6	1	7	9	4	13	6	6	12	8	5	13	29	16	45
81 - MASTER UNIVERSITARIO DI PRIMO LIVELLO	1	1	2	4	1	5	9	2	11	5	3	8	19	7	26
83 - DIPLOMA DI SPECIALIZZAZIONE	38	28	66	94	64	158	93	62	155	175	127	302	400	281	681
90 - TITOLO DI DOTTORE DI RICERCA	22	23	45	14	27	41	19	11	30	5	8	13	60	69	129
TOTALE	15.717	11.259	26.976	22.343	14.828	37.171	22.177	20.482	42.659	73.010	46.634	119.644	133.247	93.203	226.450

NATURALMENTE CESSATI PER TITOLO DI STUDIO ANNO 2013

Titolo studio	1° Trim.2013 F	1° Trim.2013 M	Totale Primo Trim.	2° Trim.2013 F	2° Trim.2013 M	Totale Secondo Trim.	3° Trim.2013 F	3° Trim.2013 M	Totale Terzo Trim.	4° Trim.2013 F	4° Trim.2013 M	Totale QuartoTrim.	TOTALE Femmine	Totale Maschi	Totale
00 - NESSUN TITOLO DI STUDIO	1.484	2.109	3.593	1.906	2.058	3.964	3.926	3.085	7.011	17.208	14.045	31.253	24.524	21.297	45.821
10 - LICENZA ELEMENTARE	310	371	681	293	506	799	791	758	1.549	3.628	2.624	6.252	5.022	4.259	9.281
20 - LICENZA MEDIA	2.644	3.524	6.168	3.496	4.425	7.921	7.289	7.303	14.592	33.242	20.907	54.149	46.671	36.159	82.830
30 - TITOLO DI ISTRUZIONE SECONDARIA SUPERIORE (SCOLASTICA ED EXTRA-SCOLASTICA) CHE NON PERMETTE L'ACCESSO ALL'UNIVERSITA' ()	421	282	703	471	281	752	459	568	1.027	1.266	818	2.084	2.617	1.949	4.566
40 - DIPLOMA DI ISTRUZIONE SECONDARIA SUPERIORE CHE PERMETTE L'ACCESSO ALL'UNIVERSITA'	8.341	3.287	11.628	9.839	4.426	14.265	6.820	6.015	12.835	13.521	7.251	20.772	38.521	20.979	59.500
50 - DIPLOMA TERZIARIO EXTRA-UNIVERSITARIO	13	4	17	35	8	43	12	6	18	27	12	39	87	30	117
60 - DIPLOMA UNIVERSITARIO	124	44	168	236	120	356	126	79	205	150	75	225	636	318	954
70 - LAUREA - Vecchio o nuovo ordinamento	2.740	882	3.622	5.687	1.775	7.462	2.213	1.109	3.322	3.738	1.332	5.070	14.378	5.098	19.476
80 - TITOLO DI STUDIO POST-LAUREA	3	4	7	17	5	22	15	13	28	8	4	12	43	26	69
81 - MASTER UNIVERSITARIO DI PRIMO LIVELLO	0	2	2	2	1	3	1	0	1	3	1	4	6	4	10
83 - DIPLOMA DI SPECIALIZZAZIONE	55	26	81	103	69	172	115	78	193	270	160	430	543	333	876
90 - TITOLO DI DOTTORE DI RICERCA	25	26	51	13	29	42	14	14	28	4	9	13	56	78	134
TOTALE	16.160	10.562	26.722	22.098	13.703	35.801	21.782	19.028	40.810	73.065	47.238	120.303	133.105	90.531	223.636

NATURALMENTE CESSATI PER TITOLO DI STUDIO ANNO 2014

Titolo studio	1° Trim.2014 F	1° Trim.2014 M	Totale Primo Trim.	2° Trim.2014 F	2° Trim.2014 M	Totale Secondo Trim.	3° Trim.2014 F	3° Trim.2014 M	Totale Terzo Trim.	4° Trim.2014 F	4° Trim.2014M	Totale QuartoTrim.	TOTALE Femmine	Totale Maschi	Totale
00 - NESSUN TITOLO DI STUDIO	1.703	2.706	4.409	1.953	2.070	4.023	4.177	3.441	7.618	16.562	14.312	30.874	24.395	22.529	46.924
10 - LICENZA ELEMENTARE	301	394	695	232	470	702	633	630	1.263	3.067	2.391	5.458	4.233	3.885	8.118
20 - LICENZA MEDIA	2.812	3.822	6.634	3.894	5.121	9.015	6.869	7.772	14.641	32.219	20.806	53.025	45.794	37.521	83.315
30 - TITOLO DI ISTRUZIONE SECONDARIA SUPERIORE (SCOLASTICA ED EXTRA-SCOLASTICA) CHE NON PERMETTE L'ACCESSO ALL'UNIVERSITÀE (I)	383	208	591	407	249	656	389	578	967	1.191	750	1.941	2.370	1.785	4.155
40 - DIPLOMA DI ISTRUZIONE SECONDARIA SUPERIORE CHE PERMETTE L'ACCESSO ALL'UNIVERSITA'	9.874	3.668	13.542	10.403	4.500	14.903	7.066	5.918	12.984	12.655	7.049	19.704	39.998	21.135	61.133
50 - DIPLOMA TERZIARIO EXTRA-UNIVERSITARIO	6	6	12	28	8	36	39	17	56	141	47	188	214	78	292
60 - DIPLOMA UNIVERSITARIO	110	62	172	205	156	361	144	68	212	203	154	357	662	440	1.102
70 - LAUREA - Vecchio o nuovo ordinamento	2.978	817	3.795	6.456	2.113	8.569	2.260	1.222	3.482	3.836	1.462	5.298	15.530	5.614	21.144
80 - TITOLO DI STUDIO POST-LAUREA	7	4	11	12	4	16	25	15	40	11	13	24	55	36	91
81 - MASTER UNIVERSITARIO DI PRIMO LIVELLO	1	1	2	3	1	4	0	2	2	9	1	10	13	5	18
83 - DIPLOMA DI SPECIALIZZAZIONE	127	27	154	144	72	216	104	79	183	296	166	462	671	344	1.015
90 - TITOLO DI DOTTORE DI RICERCA	6	5	11	10	15	25	15	17	32	9	14	23	40	51	91
TOTALE	18.308	11.722	30.030	23.747	14.779	38.526	21.721	19.759	41.480	70.199	47.165	117.364	133.975	93.425	227.400

NATURALMENTE CESSATI PER TITOLO DI STUDIO ANNO 2015

Titolo studio	1° Trim.2015 F	1° Trim.2015 M	Totale Primo Trim.	2° Trim.2015 F	2° Trim.2015 M	Totale Secondo Trim.	3° Trim.2015 F	3° Trim.2015 M	Totale Terzo Trim.	4° Trim.2015 F	4° Trim.2015 M	Totale QuartoTrim.	TOTALE Femmine	Totale Maschi	Totale
00 - NESSUN TITOLO DI STUDIO	1.602	2.683	4.285	2.034	2.431	4.465	4.734	4.283	9.017	1.777	1.242	3.019	10.147	10.639	20.786
10 - LICENZA ELEMENTARE	255	393	648	207	461	668	695	743	1.438	298	286	584	1.455	1.883	3.338
20 - LICENZA MEDIA	2.500	4.075	6.575	3.702	4.870	8.572	7.583	8.821	16.404	3.814	3.126	6.940	17.599	20.892	38.491
30 - TITOLO DI ISTRUZIONE SECONDARIA SUPERIORE (SCOLASTICA ED EXTRA-SCOLASTICA) CHE NON PERMETTE L'ACCESSO ALL'UNIVERSITA' ()	348	215	563	429	240	669	436	587	1.023	146	173	319	1.359	1.215	2.574
40 - DIPLOMA DI ISTRUZIONE SECONDARIA SUPERIORE CHE PERMETTE L'ACCESSO ALL'UNIVERSITA'	10.190	3.865	14.055	10.626	4.484	15.110	7.982	7.093	15.075	2.027	1.943	3.970	30.825	17.385	48.210
50 - DIPLOMA TERZIARIO EXTRA-UNIVERSITARIO	179	45	224	241	58	299	165	59	224	49	14	63	634	176	810
60 - DIPLOMA UNIVERSITARIO	183	137	320	293	181	474	191	117	308	44	27	71	711	462	1.173
70 - LAUREA - Vecchio o nuovo ordinamento	3.163	928	4.091	6.713	2.206	8.919	2.169	1.268	3.437	754	426	1.180	12.799	4.828	17.627
80 - TITOLO DI STUDIO POST-LAUREA	13	3	16	13	12	25	25	12	37	7	2	9	58	29	87
81 - MASTER UNIVERSITARIO DI PRIMO LIVELLO	2	1	3	3	2	5	7	0	7	2	0	2	14	3	17
83 - DIPLOMA DI SPECIALIZZAZIONE	83	45	128	180	104	284	124	95	219	34	59	93	421	303	724
90 - TITOLO DI DOTTORE DI RICERCA	2	11	13	50	37	87	29	18	47	16	19	35	97	85	182
TOTALE	18.520	12.401	30.921	24.491	15.086	39.577	24.140	23.096	47.236	8.968	7.317	16.285	76.119	57.900	134.019

QUADRO RIEPILOGATIVO NATURALMENTE CESSATI PER TITOLO DI STUDIO ANNO 2012-2015

NATURALMENTE CESSATI PER TITOLO DI STUDIO ANNO 2012

	1° Trim. F	1° Trim. M	Totale Primo Trim.	2° Trim. F	2° Trim. M	Totale Secondo Trim.	3° Trim. F	3° Trim. M	Totale Terzo Trim.	4° Trim. F	4° Trim.M	Totale QuartoTrim.	TOTALE Femmine	Totale Maschi	Totale
TOTALE	32.310	36.546	68.856	38.260	35.605	73.865	50.834	35.537	86.371	34.921	31.652	66.573	156.325	139.340	295.665

NATURALMENTE CESSATI PER TITOLO DI STUDIO ANNO 2013

TOTALE	27.429	30.313	57.742	35.457	32.946	68.403	47.602	32.711	80.313	35.198	32.119	67.317	145.686	128.089	273.775
---------------	---------------	---------------	---------------	---------------	---------------	---------------	---------------	---------------	---------------	---------------	---------------	---------------	----------------	----------------	----------------

NATURALMENTE CESSATI PER TITOLO DI STUDIO ANNO 2014

TOTALE	28.661	33.570	62.231	35.743	33.132	68.875	47.184	33.497	80.681	34.517	32.953	67.470	146.105	133.152	279.257
---------------	---------------	---------------	---------------	---------------	---------------	---------------	---------------	---------------	---------------	---------------	---------------	---------------	----------------	----------------	----------------

NATURALMENTE CESSATI PER TITOLO DI STUDIO ANNO 2015

TOTALE	28.031	34.946	62.977	36.202	35.390	71.592	41.021	30.194	71.215	12	12	24	105.266	100.542	205.808
---------------	---------------	---------------	---------------	---------------	---------------	---------------	---------------	---------------	---------------	-----------	-----------	-----------	----------------	----------------	----------------

Analisi Tendenziale	Totale Femmine	Totale Maschi	Totale
ANNO 2014	146.105	133.152	279.257
ANNO2015	105.266	100.542	205.808
Differenza Numerica	-40.839	-32.610	-73.449
Differenza in percentuale	-38,80	-32,43	-35,69

QUADRO RIEPILOGATIVO NATURALMENTE CESSATI PER TITOLO DI STUDIO ANNO 2012-2015

CESSATI PER TITOLO DI STUDIO ANNO 2012

	1° Trim. F	1° Trim. M	Totale Primo Trim.	2° Trim. F	2° Trim. M	Totale Secondo Trim.	3° Trim. F	3° Trim. M	Totale Terzo Trim.	4° Trim. F	4° Trim. M	Totale QuartoTrim.	TOTALE Femmine	Totale Maschi	Totale
TOTALE	15.717	11.259	26.976	22.343	14.828	37.171	22.177	20.482	42.659	73.010	46.634	119.644	133.247	93.203	226.450

NATURALMENTE CESSATI PER TITOLO DI STUDIO ANNO 2013

TOTALE	16.160	10.562	26.722	22.098	13.703	35.801	21.782	19.028	40.810	73.065	47.238	120.303	133.105	90.531	223.636
---------------	---------------	---------------	---------------	---------------	---------------	---------------	---------------	---------------	---------------	---------------	---------------	----------------	----------------	---------------	----------------

NATURALMENTE CESSATI PER TITOLO DI STUDIO ANNO 2014

TOTALE	18.308	11.722	30.030	23.747	14.779	38.526	21.721	19.759	41.480	70.199	47.165	117.364	133.975	93.425	227.400
---------------	---------------	---------------	---------------	---------------	---------------	---------------	---------------	---------------	---------------	---------------	---------------	----------------	----------------	---------------	----------------

NATURALMENTE CESSATI PER TITOLO DI STUDIO ANNO 2015

TOTALE	18.520	12.401	30.921	24.491	15.086	39.577	24.140	23.096	47.236	8.968	7.317	16.285	76.119	57.900	134.019
---------------	---------------	---------------	---------------	---------------	---------------	---------------	---------------	---------------	---------------	--------------	--------------	---------------	---------------	---------------	----------------

Analisi Tendenziale	Totale Femmine	Totale Maschi	Totale
ANNO 2014	146.105	133.152	279.257
ANNO 2015	105.266	100.542	205.808
Differenza Numerica	-40.839	-32.610	-73.449
Differenza in percentuale	-38,80	-32,43	-35,69

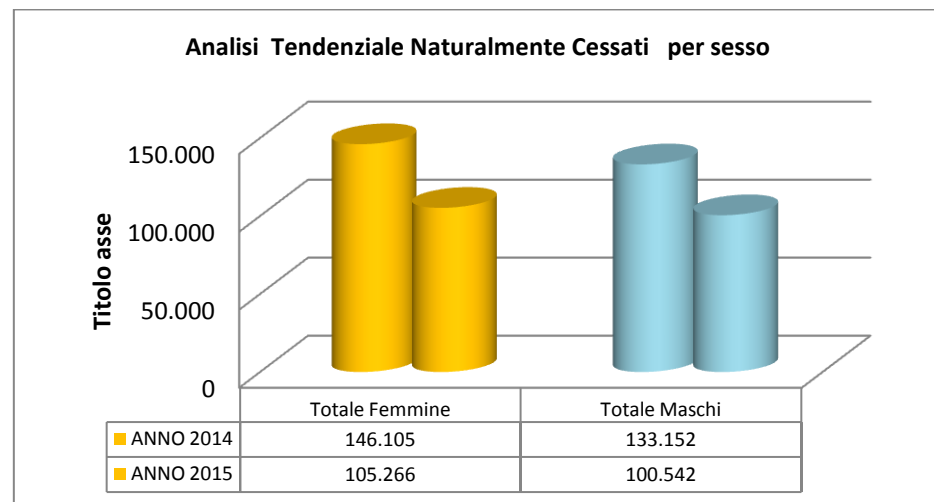

ANALISI AVVIAMENTI PER SETTORE DI ATTIVITA' - PER SESSO - PER TIPO E TEMPO DI CONTRATTO ANNO 2012

Settore	1° Trim.2012 F TD	1° Trim.2012 F TI	1° Trim.2012 M TD	1° Trim.2012 M TI	Totale Primo Trim.	2° Trim.2012 F TD	2° Trim.2012 F TI	2° Trim.2012 M TD	2° Trim.2012 M TI	Totale Secondo Trim.	Totale Primo Semestre
AGRICOLTURA, SILVICOLTURA E PESCA	14.042	42	16.295	192	30.571	19.797	38	11.743	165	31.743	62.314
ESTRAZIONE DI MINERALI DA CAVE E MINIERE	1	2	16	17	36	3	1	27	20	51	87
ATTIVITA' MANIFATTURIERE	557	356	1.326	892	3.131	553	322	1.020	740	2.635	5.766
FORNITURA DI ENERGIA ELETTRICA, GAS, VAPORE E ARIA CONDIZIONATA	5	4	53	19	81	2	4	9	13	28	109
FORNITURA DI ACQUA; RETI FOGNARIE, ATTIVITA' DI GESTIONE DEI RIFIUTI E RISANAMENTO	34	23	282	166	505	21	9	347	120	497	1.002
COSTRUZIONI	135	104	2.777	2.574	5.590	118	113	2.597	3.069	5.897	11.487
COMMERCIO ALL'INGROSSO E AL DETTAGLIO; RIPARAZIONE DI AUTOVEICOLI E MOTOCICLI	1.723	1.081	1.576	1.265	5.645	1.512	1.069	1.315	1.201	5.097	10.742
TRASPORTO E MAGAZZINAGGIO	83	80	632	521	1.316	101	79	713	591	1.484	2.800
ATTIVITA' DEI SERVIZI DI ALLOGGIO E DI RISTORAZIONE	1.420	901	1.580	919	4.820	4.702	1.226	5.803	1.408	13.139	17.959
SERVIZI DI INFORMAZIONE E COMUNICAZIONE	1.613	75	914	98	2.700	1.949	71	1.050	96	3.166	5.866
ATTIVITA' FINANZIARIE E ASSICURATIVE	59	46	70	16	191	28	48	16	36	128	319
ATTIVITA' IMMOBILIARI	19	25	44	23	111	31	21	71	48	171	282
ATTIVITA' PROFESSIONALI, SCIENTIFICHE E TECNICHE	315	94	357	83	849	331	129	271	72	803	1.652
NOLEGGIO, AGENZIE DI VIAGGIO, SERVIZI DI SUPPORTO ALLE IMPRESE	3.060	406	2.190	465	6.121	2.545	664	1.974	437	5.620	11.741
AMMINISTRAZIONE PUBBLICA E DIFESA; ASSICURAZIONE SOCIALE OBBLIGATORIA	624	25	982	19	1.650	572	18	877	30	1.497	3.147
ISTRUZIONE	8.666	152	1.846	32	10.696	5.365	74	1.202	19	6.660	17.356
SANITA' E ASSISTENZA SOCIALE	812	257	351	100	1.520	482	173	376	56	1.087	2.607
ATTIVITA' ARTISTICHE, SPORTIVE, DI INTRATTENIMENTO E DIVERTIMENTO	265	52	423	63	803	410	64	839	136	1.449	2.252
ALTRE ATTIVITA' DI SERVIZI	760	204	635	121	1.720	448	258	463	152	1.321	3.041
ATTIVITA' DI FAMIGLIE E CONVIVENZE COME DATORI DI LAVORO PER PERSONALE DOMESTICO; PRODUZIONE DI BENI E SERVIZI INDIFFERENZIATI PER USO PROPRIO DA PARTE DI FAMIGLIE E CONVIVENZE	144	1.336	17	389	1.886	145	1.158	37	379	1.719	3.605
ORGANIZZAZIONI ED ORGANISMI EXTRATERRITORIALI	4	0	22	0	26	4	0	67	0	71	97
TOTALE	34.341	5.265	32.388	7.974	79.968	39.119	5.539	30.817	8.788	84.263	164.231

ANALISI AVVIAMENTI PER SETTORE DI ATTIVITA' - PER SESSO - PER TIPO E TEMPO DI CONTRATTO ANNO 2012

Settore	3° Trim.2012 F TD	3° Trim.2012 F TI	3° Trim.2012 M TD	3° Trim.2012 M TI	Totale Terzo Trim.	4° Trim.2012 F TD	4° Trim.2012 F TI	4° Trim.2012 M TD	4° Trim.2012 M TI	Totale Quarto Trim.	Totale Secondo Semestre	Totale
AGRICOLTURA, SILVICOLTURA E PESCA	29.860	52	12.706	120	42.738	18.113	33	15.206	112	33.464	76.202	138.516
ESTRAZIONE DI MINERALI DA CAVE E MINIERE	4	6	20	15	45	1	0	5	5	11	56	143
ATTIVITA' MANIFATTURIERE	576	318	824	740	2.458	721	242	1.180	700	2.843	5.301	11.067
FORNITURA DI ENERGIA ELETTRICA, GAS, VAPORE E ARIA CONDIZIONATA	5	1	1	6	13	0	3	5	7	15	28	137
FORNITURA DI ACQUA; RETI FOGNARIE, ATTIVITA' DI GESTIONE DEI RIFIUTI E RISANAMENTO	24	11	320	161	516	24	22	280	154	480	996	1.998
COSTRUZIONI	209	149	2.152	2.536	5.046	120	91	1.760	2.179	4.150	9.196	20.683
COMMERCIO ALL'INGROSSO E AL DETTAGLIO; RIPARAZIONE DI AUTOVEICOLI E MOTOCICLI	1.595	1.042	1.160	1.097	4.894	2.583	970	2.451	938	6.942	11.836	22.578
TRASPORTO E MAGAZZINAGGIO	97	106	669	501	1.373	95	56	555	415	1.121	2.494	5.294
ATTIVITA' DEI SERVIZI DI ALLOGGIO E DI RISTORAZIONE	4.142	1.149	4.853	1.194	11.338	1.180	890	1.268	679	4.017	15.355	33.314
SERVIZI DI INFORMAZIONE E COMUNICAZIONE	871	221	566	175	1.833	921	69	494	114	1.598	3.431	9.297
ATTIVITA' FINANZIARIE E ASSICURATIVE	59	66	26	47	198	34	21	19	14	88	286	605
ATTIVITA' IMMOBILIARI	40	24	53	22	139	19	10	31	12	72	211	493
ATTIVITA' PROFESSIONALI, SCIENTIFICHE E TECNICHE	210	274	172	147	803	322	104	233	70	729	1.532	3.184
NOLEGGIO, AGENZIE DI VIAGGIO, SERVIZI DI SUPPORTO ALLE IMPRESE	1.720	650	1.579	531	4.480	1.703	500	1.281	264	3.748	8.228	19.969
AMMINISTRAZIONE PUBBLICA E DIFESA; ASSICURAZIONE SOCIALE OBBLIGATORIA	720	31	1.281	24	2.056	430	68	718	71	1.287	3.343	6.490
ISTRUZIONE	4.520	2.071	1.498	638	8.727	8.675	253	2.413	64	11.405	20.132	37.488
SANITA' E ASSISTENZA SOCIALE	611	225	335	125	1.296	434	141	243	64	882	2.178	4.785
ATTIVITA' ARTISTICHE, SPORTIVE, DI INTRATTENIMENTO E DIVERTIMENTO	672	109	1.160	172	2.113	200	47	328	77	652	2.765	5.017
ALTRE ATTIVITA' DI SERVIZI	465	212	374	114	1.165	503	184	557	78	1.322	2.487	5.528
ATTIVITA' DI FAMIGLIE E CONVIVENZE COME DATORI DI LAVORO PER PERSONALE DOMESTICO; PRODUZIONE DI BENI E SERVIZI INDIFFERENZIATI PER USO PROPRIO DA PARTE DI FAMIGLIE E CONVIVENZE	145	1.079	28	356	1.608	146	1.221	33	353	1.753	3.361	6.966
ORGANIZZAZIONI ED ORGANISMI EXTRATERRITORIALI	1	0	0	0	1	0	0	3	0	3	4	101
TOTALE	46.546	7.796	29.777	8.721	92.840	36.224	4.925	29.063	6.370	76.582	169.422	333.653

ANALISI AVVIAMENTI PER SETTORE DI ATTIVITA' - PER SESSO - PER TIPO E TEMPO DI CONTRATTO ANNO 2012

Settore	Totale Femmine	Totale Maschi	Totale Tempo Determin.	Totale Tempo Indetermin.	Totale Generale
AGRICOLTURA, SILVICOLTURA E PESCA	81.977	56.539	137.762	754	138.516
ESTRAZIONE DI MINERALI DA CAVE E MINIERE	18	125	77	66	143
ATTIVITA' MANIFATTURIERE	3.645	7.422	6.757	4.310	11.067
FORNITURA DI ENERGIA ELETTRICA, GAS, VAPORE E ARIA CONDIZIONATA	24	113	80	57	137
FORNITURA DI ACQUA; RETI FOGNARIE, ATTIVITA' DI GESTIONE DEI RIFIUTI E RISANAMENTO	168	1.830	1.332	666	1.998
COSTRUZIONI	1.039	19.644	9.868	10.815	20.683
COMMERCIO ALL'INGROSSO E AL DETTAGLIO; RIPARAZIONE DI AUTOVEICOLI E MOTOCICLI	11.575	11.003	13.915	8.663	22.578
TRASPORTO E MAGAZZINAGGIO	697	4.597	2.945	2.349	5.294
ATTIVITA' DEI SERVIZI DI ALLOGGIO E DI RISTORAZIONE	15.610	17.704	24.948	8.366	33.314
SERVIZI DI INFORMAZIONE E COMUNICAZIONE	5.790	3.507	8.378	919	9.297
ATTIVITA' FINANZIARIE E ASSICURATIVE	361	244	311	294	605
ATTIVITA' IMMOBILIARI	189	304	308	185	493
ATTIVITA' PROFESSIONALI, SCIENTIFICHE E TECNICHE	1.779	1.405	2.211	973	3.184
NOLEGGIO, AGENZIE DI VIAGGIO, SERVIZI DI SUPPORTO ALLE IMPRESE	11.248	8.721	16.052	3.917	19.969
AMMINISTRAZIONE PUBBLICA E DIFESA; ASSICURAZIONE SOCIALE OBBLIGATORIA	2.488	4.002	6.204	286	6.490
ISTRUZIONE	29.776	7.712	34.185	3.303	37.488
SANITA' E ASSISTENZA SOCIALE	3.135	1.650	3.644	1.141	4.785
ATTIVITA' ARTISTICHE, SPORTIVE, DI INTRATTENIMENTO E DIVERTIMENTO	1.819	3.198	4.297	720	5.017
ALTRE ATTIVITA' DI SERVIZI	3.034	2.494	4.205	1.323	5.528
ATTIVITA' DI FAMIGLIE E CONVIVENZE COME DATORI DI LAVORO PER PERSONALE DOMESTICO; PRODUZIONE DI BENI E SERVIZI INDIFFERENZIATI PER USO PROPRIO DA PARTE DI FAMIGLIE E CONVIVENZE	5.374	1.592	695	6.271	6.966
ORGANIZZAZIONI ED ORGANISMI EXTRATERRITORIALI	9	92	101	0	101
TOTALE	179.755	153.898	278.275	55.378	333.653

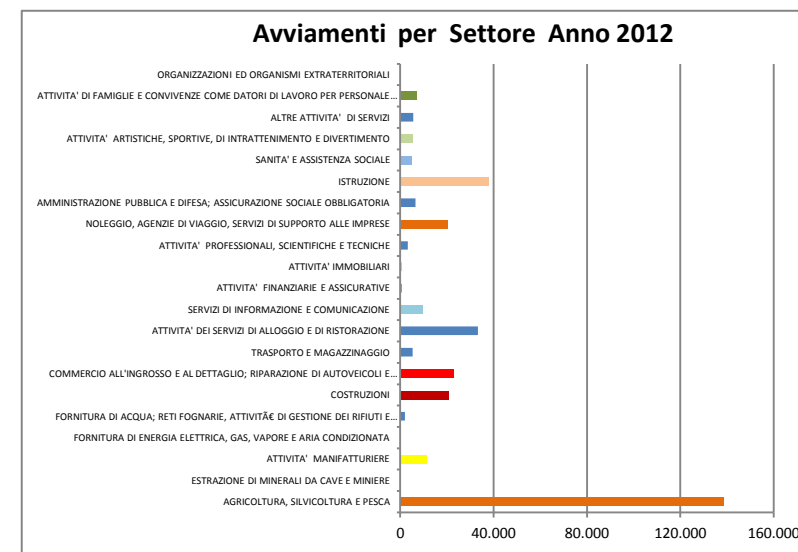
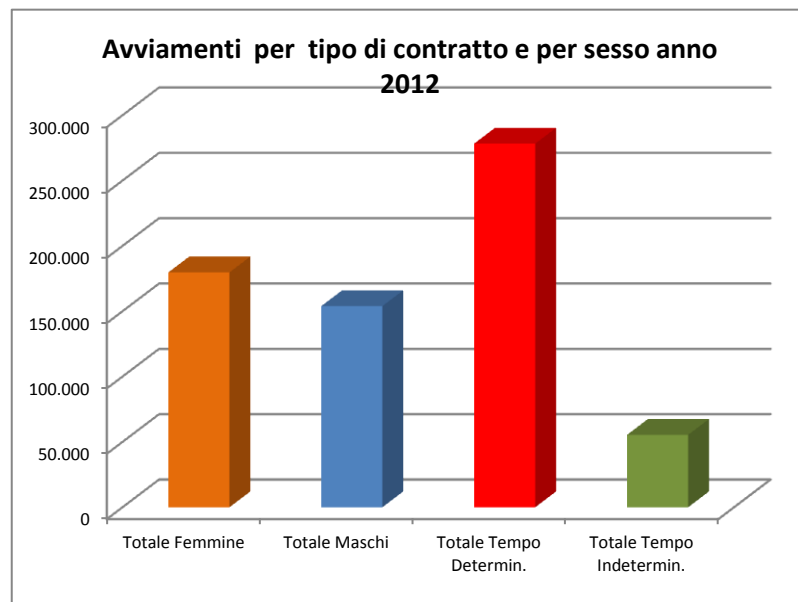

ANALISI AVVIAMENTI PER SETTORE DI ATTIVITA' - PER SESSO - PER TIPO E TEMPO DI CONTRATTO ANNO 2013

Settore	1° Trim.2012 F TD	1° Trim.2012 F TI	1° Trim.2012 M TD	1° Trim.2012 M TI	Totale Primo Trim.	2° Trim.2012 F TD	2° Trim.2012 F TI	2° Trim.2012 M TD	2° Trim.2012 M TI	Totale Secondo Trim.	Totale Primo Semestre
A - AGRICOLTURA, SILVICOLTURA E PESCA	12.793	62	15.905	161	28.921	18.526	48	11.563	155	30.292	59.213
B - ESTRAZIONE DI MINERALI DA CAVE E MINIERE	2	0	5	11	18	0	2	14	19	35	53
C - ATTIVITA' MANIFATTURIERE	351	233	895	631	2.110	510	192	1.018	611	2.331	4.441
D - FORNITURA DI ENERGIA ELETTRICA, GAS, VAPORE E ARIA CONDIZIONATA	2	6	11	9	28	2	2	15	8	27	55
E - FORNITURA DI ACQUA; RETI FOGNARIE, ATTIVITA' DI GESTIONE DEI RIFIUTI E RISANAMENTO	30	12	182	115	339	11	15	350	122	498	837
F - COSTRUZIONI	104	116	1.668	2.046	3.934	110	81	2.259	2.599	5.049	8.983
G - COMMERCIO ALL'INGROSSO E AL DETTAGLIO; RIPARAZIONE DI AUTOVEICOLI E MOTOCICLI	1.157	930	1.182	1.059	4.328	1.244	786	1.138	887	4.055	8.383
H - TRASPORTO E MAGAZZINAGGIO	92	85	528	554	1.259	94	61	708	429	1.292	2.551
I - ATTIVITA' DEI SERVIZI DI ALLOGGIO E DI RISTORAZIONE	727	813	1.008	688	3.236	4.066	1.168	5.246	1.412	11.892	15.128
J - SERVIZI DI INFORMAZIONE E COMUNICAZIONE	2.180	110	1.086	169	3.545	2.491	45	1.355	45	3.936	7.481
K - ATTIVITA' FINANZIARIE E ASSICURATIVE	33	41	18	20	112	24	23	12	21	80	192
L - ATTIVITA' IMMOBILIARI	18	15	17	24	74	29	15	51	16	111	185
M - ATTIVITA' PROFESSIONALI, SCIENTIFICHE E TECNICHE	209	111	192	79	591	445	97	360	60	962	1.553
N - NOLEGGIO, AGENZIE DI VIAGGIO, SERVIZI DI SUPPORTO ALLE IMPRESE	2.359	480	1.516	323	4.678	2.326	555	1.698	473	5.052	9.730
O - AMMINISTRAZIONE PUBBLICA E DIFESA; ASSICURAZIONE SOCIALE OBBLIGATORIA	297	18	291	17	623	484	18	850	6	1.358	1.981
P - ISTRUZIONE	8.481	135	1.889	25	10.530	6.209	52	1.300	29	7.590	18.120
Q - SANITA' E ASSISTENZA SOCIALE	651	267	301	107	1.326	411	166	198	66	841	2.167
R - ATTIVITA' ARTISTICHE, SPORTIVE, DI INTRATTENIMENTO E DIVERTIMENTO	194	42	319	63	618	363	72	764	110	1.309	1.927
S - ALTRE ATTIVITA' DI SERVIZI	427	211	359	120	1.117	481	217	542	95	1.335	2.452
T - ATTIVITA' DI FAMIGLIE E CONVIVENZE COME DATORI DI LAVORO PER PERSONALE DOMESTICO; PRODUZIONE DI BENI E SERVIZI INDIFFERENZIATI PER USO PROPRIO DA PARTE DI FAMIGLIE E CONVIVENZE	17	1.365	14	488	1.884	18	1.234	9	567	1.828	3.712
U - ORGANIZZAZIONI ED ORGANISMI EXTRATERRITORIALI	0	0	26	0	26	0	0	62	0	62	88

TOTALE

30.124

5.052

27.412

6.709

69.297

37.844

4.849

29.512

7.730

79.935**149.232**

ANALISI AVVIAMENTI PER SETTORE DI ATTIVITA' - PER SESSO - PER TIPO E TEMPO DI CONTRATTO ANNO 2013

Settore	3° Trim.2013 F TD	3° Trim.2013 F TI	3° Trim.2013 M TD	3° Trim.2013 M TI	Totale Terzo Trim.	4° Trim.2013 F TD	4° Trim.2013 F TI	4° Trim.2013 M TD	4° Trim.2013 M TI	Totale Quarto Trim.	Totale Secondo Semestre	Totale
AGRICOLTURA, SILVICOLTURA E PESCA	28.407	38	12.528	72	41.045	17.340	25	14.538	87	31.990	73.035	132.248
ESTRAZIONE DI MINERALI DA CAVE E MINIERE	1	0	6	2	9	3	1	16	12	32	41	94
ATTIVITA' MANIFATTURIERE	595	183	939	443	2.160	747	183	1.241	634	2.805	4.965	9.406
FORNITURA DI ENERGIA ELETTRICA, GAS, VAPORE E ARIA CONDIZIONATA	0	2	23	9	34	1	0	7	11	19	53	108
FORNITURA DI ACQUA; RETI FOGNARIE, ATTIVITA' DI GESTIONE DEI RIFIUTI E RISANAMENTO	16	8	222	108	354	16	8	211	61	296	650	1.487
COSTRUZIONI	110	101	2.053	1.934	4.198	112	137	1.970	2.259	4.478	8.676	17.659
COMMERCIO ALL'INGROSSO E AL DETTAGLIO; RIPARAZIONE DI AUTOVEICOLI E MOTOCICLI	1.390	749	1.078	808	4.025	2.727	892	2.512	1.005	7.136	11.161	19.544
TRASPORTO E MAGAZZINAGGIO	85	52	693	410	1.240	99	55	606	425	1.185	2.425	4.976
ATTIVITA' DEI SERVIZI DI ALLOGGIO E DI RISTORAZIONE	3.948	1.047	4.585	1.297	10.877	1.351	763	1.423	756	4.293	15.170	30.298
SERVIZI DI INFORMAZIONE E COMUNICAZIONE	2.602	39	1.467	54	4.162	3.433	59	1.837	90	5.419	9.581	17.062
ATTIVITA' FINANZIARIE E ASSICURATIVE	34	20	22	11	87	22	31	18	12	83	170	362
ATTIVITA' IMMOBILIARI	31	9	54	24	118	13	14	13	11	51	169	354
ATTIVITA' PROFESSIONALI, SCIENTIFICHE E TECNICHE	166	94	163	59	482	245	162	248	121	776	1.258	2.811
NOLEGGIO, AGENZIE DI VIAGGIO, SERVIZI DI SUPPORTO ALLE IMPRESE	2.095	491	1.507	434	4.527	2.210	369	1.430	368	4.377	8.904	18.634
AMMINISTRAZIONE PUBBLICA E DIFESA; ASSICURAZIONE SOCIALE OBBLIGATORIA	507	21	575	18	1.121	514	13	717	19	1.263	2.384	4.365
ISTRUZIONE	5.480	1.310	1.784	454	9.028	9.278	227	2.410	48	11.963	20.991	39.111
SANITA' E ASSISTENZA SOCIALE	453	162	240	68	923	376	315	197	112	1.000	1.923	4.090
ATTIVITA' ARTISTICHE, SPORTIVE, DI INTRATTENIMENTO E DIVERTIMENTO	543	103	1.015	171	1.832	181	58	343	66	648	2.480	4.407
ALTRE ATTIVITA' DI SERVIZI	464	149	417	82	1.112	605	202	582	108	1.497	2.609	5.061
ATTIVITA' DI FAMIGLIE E CONVIVENZE COME DATORI DI LAVORO PER PERSONALE DOMESTICO; PRODUZIONE DI BENI E SERVIZI INDIFFERENZIATI PER USO PROPRIO DA PARTE DI FAMIGLIE E CONVIVENZE	9	1.018	15	513	1.555	4	1.895	10	620	2.529	4.084	7.796

ORGANIZZAZIONI ED ORGANISMI EXTRATERRITORIALI	0	0	0	0	0	0	0	0	0	0	0	88
TOTALE	46.936	5.596	29.386	6.971	88.889	39.277	5.409	30.329	6.825	81.840	170.729	319.961

ANALISI AVVIAMENTI PER SETTORE DI ATTIVITA' - PER SESSO - PER TIPO E TEMPO DI CONTRATTO ANNO 2013

Settore	Totale Femmine	Totale Maschi	Totale Tempo Determin.	Totale Tempo Indetermin.	Totale Generale
AGRICOLTURA, SILVICOLTURA E PESCA	77.239	55.009	131.600	648	132.248
ESTRAZIONE DI MINERALI DA CAVE E MINIERE	9	85	47	47	94
ATTIVITA' MANIFATTURIERE	2.994	6.412	6.296	3.110	9.406
FORNITURA DI ENERGIA ELETTRICA, GAS, VAPORE E ARIA CONDIZIONATA	15	93	61	47	108
FORNITURA DI ACQUA; RETI FOGNARIE, ATTIVITA' DI GESTIONE DEI RIFIUTI E RISANAMENTO	116	1.371	1.038	449	1.487
CONSTRUZIONI	871	16.788	8.386	9.273	17.659
COMMERCIO ALL'INGROSSO E AL DETTAGLIO; RIPARAZIONE DI AUTOVEICOLI E MOTOCICLI	9.875	9.669	12.428	7.116	19.544
TRASPORTO E MAGAZZINAGGIO	623	4.353	2.905	2.071	4.976
ATTIVITA' DEI SERVIZI DI ALLOGGIO E DI RISTORAZIONE	13.883	16.415	22.354	7.944	30.298
SERVIZI DI INFORMAZIONE E COMUNICAZIONE	10.959	6.103	16.451	611	17.062
ATTIVITA' FINANZIARIE E ASSICURATIVE	228	134	183	179	362
ATTIVITA' IMMOBILIARI	144	210	226	128	354
ATTIVITA' PROFESSIONALI, SCIENTIFICHE E TECNICHE	1.529	1.282	2.028	783	2.811
NOLEGGIO, AGENZIE DI VIAGGIO, SERVIZI DI SUPPORTO ALLE IMPRESE	10.885	7.749	15.141	3.493	18.634
AMMINISTRAZIONE PUBBLICA E DIFESA; ASSICURAZIONE SOCIALE OBBLIGATORIA	1.872	2.493	4.235	130	4.365
ISTRUZIONE	31.172	7.939	36.831	2.280	39.111
SANITA' E ASSISTENZA SOCIALE	2.801	1.289	2.827	1.263	4.090
ATTIVITA' ARTISTICHE, SPORTIVE, DI INTRATTENIMENTO E DIVERTIMENTO	1.556	2.851	3.722	685	4.407
ALTRE ATTIVITA' DI SERVIZI	2.756	2.305	3.877	1.184	5.061
ATTIVITA' DI FAMIGLIE E CONVIVENZE COME DATORI DI LAVORO PER PERSONALE DOMESTICO; PRODUZIONE DI BENI E SERVIZI INDIFFERENZIATI PER USO PROPRIO DA PARTE DI FAMIGLIE E CONVIVENZE	5.560	2.236	96	7.700	7.796

Avviamenti per Settore Anno 2013

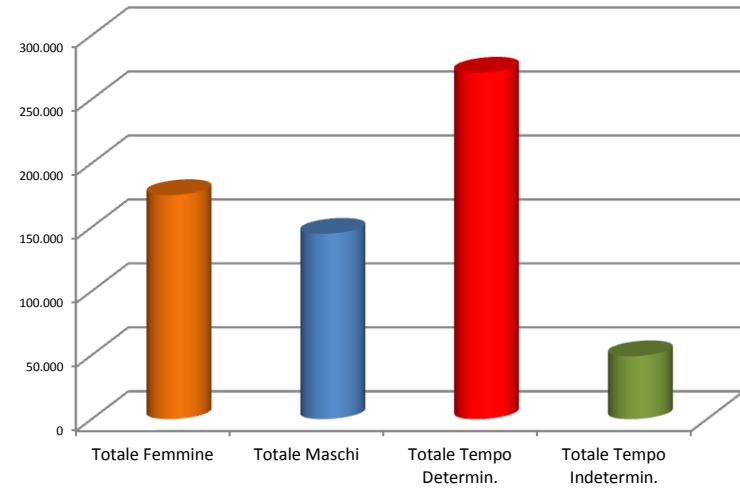

Avviamenti per Settore Anno 2013

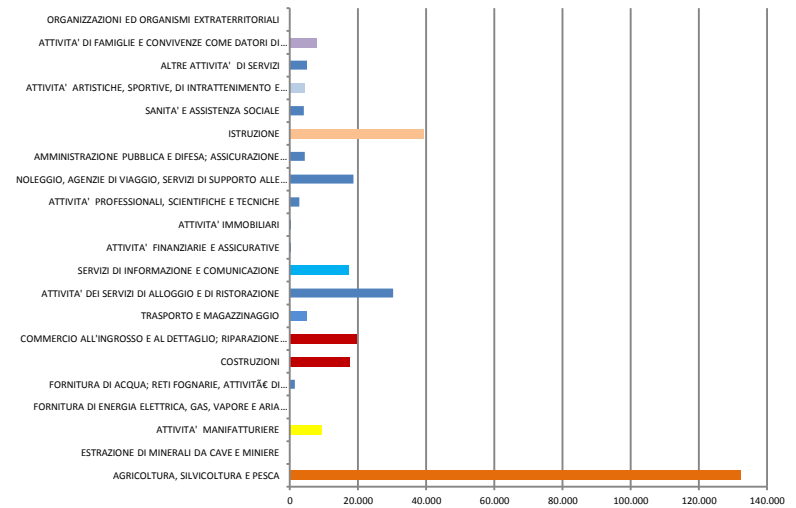

ORGANIZZAZIONI ED ORGANISMI EXTRATERRITORIALI	0	88	88	0	88
TOTALE	175.087	144.874	270.820	49.141	319.961

AVVIAMENTI PER SETTORE PER SESSO E PER TIPO DI CONTRATTO ANNO 2012

Settore	1° Trim.2012 F TD	1° Trim.2012 F TI	1° Trim.2012 M TD	1° Trim.2012 M TI	2° Trim.2012 F TD	2° Trim.2012 F TI	2° Trim.2012 M TD	2° Trim.2012 M TI	3° Trim.2012 F TD	3° Trim.2012 F TI	3° Trim.2012 M TD	3° Trim.2012 M TI	4° Trim.2012 F TD	4° Trim.2012 F TI	4° Trim.2012 M TD	4° Trim.2012 M TI	Totale
A - AGRICOLTURA, SILVICOLTURA E PESCA	14.042	42	16.295	192	19.797	38	11.743	165	29.860	52	12.706	120	18.113	33	15.206	112	138.516
B - ESTRAZIONE DI MINERALI DA CAVE E MINIERE	1	2	16	17	3	1	27	20	4	6	20	15	1	0	5	5	143
C - ATTIVITA' MANIFATTURIERE	557	356	1.326	892	553	322	1.020	740	576	318	824	740	721	242	1.180	700	11.067
D - FORNITURA DI ENERGIA ELETTRICA, GAS, VAPORE E ARIA CONDIZIONATA	5	4	53	19	2	4	9	13	5	1	1	6	0	3	5	7	137
E - FORNITURA DI ACQUA; RETI FOGNARIE, ATTIVITA' DI GESTIONE DEI RIFIUTI E RISANAMENTO	34	23	282	166	21	9	347	120	24	11	320	161	24	22	280	154	1.998
F - COSTRUZIONI	135	104	2.777	2.574	118	113	2.597	3.069	209	149	2.152	2.536	120	91	1.760	2.179	20.683
G - COMMERCIO ALL'INGROSSO E AL DETTAGLIO; RIPARAZIONE DI AUTOVEICOLI E MOTOCICLI	1.723	1.081	1.576	1.265	1.512	1.069	1.315	1.201	1.595	1.042	1.160	1.097	2.583	970	2.451	938	22.578
H - TRASPORTO E MAGAZZINAGGIO	83	80	632	521	101	79	713	591	97	106	669	501	95	56	555	415	5.294
I - ATTIVITA' DEI SERVIZI DI ALLOGGIO E DI RISTORAZIONE	1.420	901	1.580	919	4.702	1.226	5.803	1.408	4.142	1.149	4.853	1.194	1.180	890	1.268	679	33.314
J - SERVIZI DI INFORMAZIONE E COMUNICAZIONE	1.613	75	914	98	1.949	71	1.050	96	871	221	566	175	921	69	494	114	9.297
K - ATTIVITA' FINANZIARIE E ASSICURATIVE	59	46	70	16	28	48	16	36	59	66	26	47	34	21	19	14	605
L - ATTIVITA' IMMOBILIARI	19	25	44	23	31	21	71	48	40	24	53	22	19	10	31	12	493
M - ATTIVITA' PROFESSIONALI, SCIENTIFICHE E TECNICHE	315	94	357	83	331	129	271	72	210	274	172	147	322	104	233	70	3.184
N - NOLEGGIO, AGENZIE DI VIAGGIO, SERVIZI DI SUPPORTO ALLE IMPRESE	3.060	406	2.190	465	2.545	664	1.974	437	1.720	650	1.579	531	1.703	500	1.281	264	19.969
O - AMMINISTRAZIONE PUBBLICA E DIFESA; ASSICURAZIONE SOCIALE OBBLIGATORIA	624	25	982	19	572	18	877	30	720	31	1.281	24	430	68	718	71	6.490
P - ISTRUZIONE	8.666	152	1.846	32	5.365	74	1.202	19	4.520	2.071	1.498	638	8.675	253	2.413	64	37.488
Q - SANITA' E ASSISTENZA SOCIALE	812	257	351	100	482	173	376	56	611	225	335	125	434	141	243	64	4.785
R - ATTIVITA' ARTISTICHE, SPORTIVE, DI INTRATTENIMENTO E DIVERTIMENTO	265	52	423	63	410	64	839	136	672	109	1.160	172	200	47	328	77	5.017
S - ALTRE ATTIVITA' DI SERVIZI	760	204	635	121	448	258	463	152	465	212	374	114	503	184	557	78	5.528
T - ATTIVITA' DI FAMIGLIE E CONVIVENZE COME DATORI DI LAVORO PER PERSONALE DOMESTICO; PRODUZIONE DI BENI E SERVIZI INDIFFERENZIATI PER USO PROPRIO DA PARTE DI FAMIGLIE E CONVIVENZE	144	1.336	17	389	145	1.158	37	379	145	1.079	28	356	146	1.221	33	353	6.966

U - ORGANIZZAZIONI ED ORGANISMI EXTRATERRITORIALI	4	0	22	0	4	0	67	0	1	0	0	0	0	0	3	0	101
TOTALE	34.341	5.265	32.388	7.974	39.119	5.539	30.817	8.788	46.546	7.796	29.777	8.721	36.224	4.925	29.063	6.370	333.653

AVVIAMENTI PER SETTORE ECONOMICO PER SESSO E PER TIPO DI CONTRATTO ANNO 2012

Settore	1° Trim.2012 F TD	1° Trim.2012 F TI	1° Trim.2012 M TD	1° Trim.2012 M TI	2° Trim.2012 F TD	2° Trim.2012 F TI	2° Trim.2012 M TD	2° Trim.2012 M TI	3° Trim.2012 F TD	3° Trim.2012 F TI	3° Trim.2012 M TD	3° Trim.2012 M TI	4° Trim.2012 F TD	4° Trim.2012 F TI	4° Trim.2012 M TD	4° Trim.2012 M TI	Totale
A - AGRICOLTURA, SILVICOLTURA E PESCA	14.042	42	16.295	192	19.797	38	11.743	165	29.860	52	12.706	120	18.113	33	15.206	112	138.516
TOTALE	14.042	42	16.295	192	19.797	38	11.743	165	29.860	52	12.706	120	18.113	33	15.206	112	138.516

Settore	1° Trim.2012 F TD	1° Trim.2012 F TI	1° Trim.2012 M TD	1° Trim.2012 M TI	2° Trim.2012 F TD	2° Trim.2012 F TI	2° Trim.2012 M TD	2° Trim.2012 M TI	3° Trim.2012 F TD	3° Trim.2012 F TI	3° Trim.2012 M TD	3° Trim.2012 M TI	4° Trim.2012 F TD	4° Trim.2012 F TI	4° Trim.2012 M TD	4° Trim.2012 M TI	Totale
B - ESTRAZIONE DI MINERALI DA CAVE E MINIERE	1	2	16	17	3	1	27	20	4	6	20	15	1	0	5	5	143
C - ATTIVITA' MANIFATTURIERE	557	356	1.326	892	553	322	1.020	740	576	318	824	740	721	242	1.180	700	11.067
D - FORNITURA DI ENERGIA ELETTRICA, GAS, VAPORE E ARIA CONDIZIONATA	5	4	53	19	2	4	9	13	5	1	1	6	0	3	5	7	137
E - FORNITURA DI ACQUA; RETI FOGNARIE, ATTIVITA' DI GESTIONE DEI RIFIUTI E RISANAMENTO	34	23	282	166	21	9	347	120	24	11	320	161	24	22	280	154	1.998
F - COSTRUZIONI	135	104	2.777	2.574	118	113	2.597	3.069	209	149	2.152	2.536	120	91	1.760	2.179	20.683
TOTALE	732	489	4.454	3.668	697	449	4.000	3.962	818	485	3.317	3.458	866	358	3.230	3.045	34.028

Settore	1° Trim.2012 F TD	1° Trim.2012 F TI	1° Trim.2012 M TD	1° Trim.2012 M TI	2° Trim.2012 F TD	2° Trim.2012 F TI	2° Trim.2012 M TD	2° Trim.2012 M TI	3° Trim.2012 F TD	3° Trim.2012 F TI	3° Trim.2012 M TD	3° Trim.2012 M TI	4° Trim.2012 F TD	4° Trim.2012 F TI	4° Trim.2012 M TD	4° Trim.2012 M TI	Totale
G - COMMERCIO ALL'INGROSSO E AL DETTAGLIO; RIPARAZIONE DI AUTOVEICOLI E MOTOCICLI	1.723	1.081	1.576	1.265	1.512	1.069	1.315	1.201	1.595	1.042	1.160	1.097	2.583	970	2.451	938	22.578
H - TRASPORTO E MAGAZZINAGGIO	83	80	632	521	101	79	713	591	97	106	669	501	95	56	555	415	5.294
I - ATTIVITA' DEI SERVIZI DI ALLOGGIO E DI RISTORAZIONE	1.420	901	1.580	919	4.702	1.226	5.803	1.408	4.142	1.149	4.853	1.194	1.180	890	1.268	679	33.314
J - SERVIZI DI INFORMAZIONE E COMUNICAZIONE	1.613	75	914	98	1.949	71	1.050	96	871	221	566	175	921	69	494	114	9.297
K - ATTIVITA' FINANZIARIE E ASSICURATIVE	59	46	70	16	28	48	16	36	59	66	26	47	34	21	19	14	605
L - ATTIVITA' IMMOBILIARI	19	25	44	23	31	21	71	48	40	24	53	22	19	10	31	12	493
M - ATTIVITA' PROFESSIONALI, SCIENTIFICHE E TECNICHE	315	94	357	83	331	129	271	72	210	274	172	147	322	104	233	70	3.184
N - NOLEGGIO, AGENZIE DI VIAGGIO, SERVIZI DI SUPPORTO ALLE IMPRESE	3.060	406	2.190	465	2.545	664	1.974	437	1.720	650	1.579	531	1.703	500	1.281	264	19.969
O - AMMINISTRAZIONE PUBBLICA E DIFESA; ASSICURAZIONE SOCIALE OBBLIGATORIA	624	25	982	19	572	18	877	30	720	31	1.281	24	430	68	718	71	6.490
P - ISTRUZIONE	8.666	152	1.846	32	5.365	74	1.202	19	4.520	2.071	1.498	638	8.675	253	2.413	64	37.488
Q - SANITA' E ASSISTENZA SOCIALE	812	257	351	100	482	173	376	56	611	225	335	125	434	141	243	64	4.785
R - ATTIVITA' ARTISTICHE, SPORTIVE, DI INTRATTENIMENTO E DIVERTIMENTO	265	52	423	63	410	64	839	136	672	109	1.160	172	200	47	328	77	5.017
S - ALTRE ATTIVITA' DI SERVIZI	760	204	635	121	448	258	463	152	465	212	374	114	503	184	557	78	5.528
T - ATTIVITA' DI FAMIGLIE E CONVIVENZE COME DATORI DI LAVORO PER PERSONALE DOMESTICO; PRODUZIONE DI BENI E SERVIZI INDIFFERENZIATI PER	144	1.336	17	389	145	1.158	37	379	145	1.079	28	356	146	1.221	33	353	6.966

USO PROPRIO DA PARTE DI FAMIGLIE E CONVIVENZE																		
U - ORGANIZZAZIONI ED ORGANISMI EXTRATERRITORIALI	4	0	22	0	4	0	67	0	1	0	0	0	0	0	3	0	101	
TOTALE	19.567	4.734	11.639	4.114	18.625	5.052	15.074	4.661	15.868	7.259	13.754	5.143	17.245	4.534	10.627	3.213	161.109	

AVVIAMENTI PER SETTORE ECONOMICO PER SESSO E PER TIPO DI CONTRATTO ANNO 2012

Settore	1° Trim.2012 F TD	1° Trim.2012 F TI	1° Trim.2012 M TD	1° Trim.2012 M TI	2° Trim.2012 F TD	2° Trim.2012 F TI	2° Trim.2012 M TD	2° Trim.2012 M TI	3° Trim.2012 F TD	3° Trim.2012 F TI	3° Trim.2012 M TD	3° Trim.2012 M TI	4° Trim.2012 F TD	4° Trim.2012 F TI	4° Trim.2012 M TD	4° Trim.2012 M TI	Totale
TOTALE																	
SETTORE PRIMARIO AGRICOLTURA	14.042	42	16.295	192	19.797	38	11.743	165	29.860	52	12.706	120	18.113	33	15.206	112	138.516
TOTALE																	
SETTORE SECONDARIO INDUSTRIA	732	489	4.454	3.668	697	449	4.000	3.962	818	485	3.317	3.458	866	358	3.230	3.045	34.028
TOTALE																	
SETTORE TERZIARIO SERVIZI	19.567	4.734	11.639	4.114	18.625	5.052	15.074	4.661	15.868	7.259	13.754	5.143	17.245	4.534	10.627	3.213	161.109
TOTALE ANNO 2012	34.341	5.265	32.388	7.974	39.119	5.539	30.817	8.788	46.546	7.796	29.777	8.721	36.224	4.925	29.063	6.370	333.653

AVVIAMENTI PER SETTORI ECONOMICI ANNO 2012

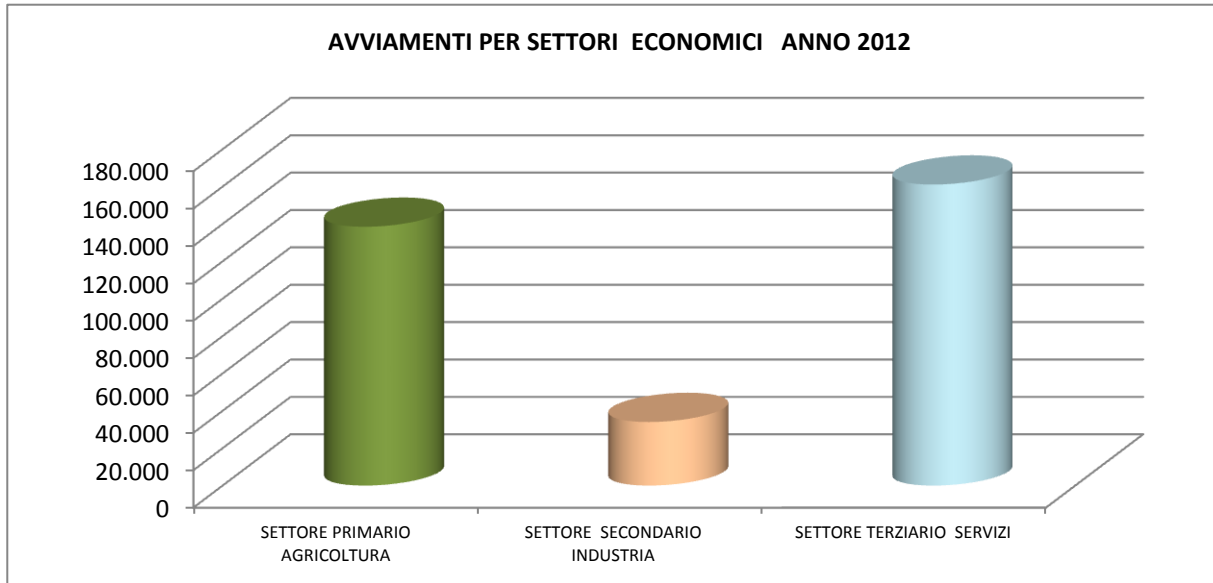

AVVIAMENTI PER SETTORE PER SESSO E PER TIPO DI CONTRATTO ANNO 2013

Settore	1° Trim.2013 FTD	1° Trim.2013 FTI	1° Trim.2013 MTD	1° Trim.2013 MTI	2° Trim.2013 FTD	2° Trim.2013 FTI	2° Trim.2013 MTD	2° Trim.2013 MTI	3° Trim.2013 FTD	3° Trim.2013 FTI	3° Trim.2013 MTD	3° Trim.2013 MTI	4° Trim.2013 FTD	4° Trim.2013 FTI	4° Trim.2013 MTD	4° Trim.2013 MTI	Totale
A - AGRICOLTURA, SILVICOLTURA E PESCA	12.793	62	15.905	161	18.526	48	11.563	155	28.407	38	12.528	72	17.340	25	14.538	87	132.248
B - ESTRAZIONE DI MINERALI DA CAVE E MINIERE	2	0	5	11	0	2	14	19	1	0	6	2	3	1	16	12	94
C - ATTIVITA' MANIFATTURIERE	351	233	895	631	510	192	1.018	611	595	183	939	443	747	183	1.241	634	9.406
D - FORNITURA DI ENERGIA ELETTRICA, GAS, VAPORE E ARIA CONDIZIONATA	2	6	11	9	2	2	15	8	0	2	23	9	1	0	7	11	108
E - FORNITURA DI ACQUA; RETI FOGNARIE, ATTIVITA' DI GESTIONE DEI RIFIUTI E RISANAMENTO	30	12	182	115	11	15	350	122	16	8	222	108	16	8	211	61	1.487
F - COSTRUZIONI	104	116	1.668	2.046	110	81	2.259	2.599	110	101	2.053	1.934	112	137	1.970	2.259	17.659
G - COMMERCIO ALL'INGROSSO E AL DETTAGLIO; RIPARAZIONE DI AUTOVEICOLI E MOTOCICLI	1.157	930	1.182	1.059	1.244	786	1.138	887	1.390	749	1.078	808	2.727	892	2.512	1.005	19.544
H - TRASPORTO E MAGAZZINAGGIO	92	85	528	554	94	61	708	429	85	52	693	410	99	55	606	425	4.976
I - ATTIVITA' DEI SERVIZI DI ALLOGGIO E DI RISTORAZIONE	727	813	1.008	688	4.066	1.168	5.246	1.412	3.948	1.047	4.585	1.297	1.351	763	1.423	756	30.298
J - SERVIZI DI INFORMAZIONE E COMUNICAZIONE	2.180	110	1.086	169	2.491	45	1.355	45	2.602	39	1.467	54	3.433	59	1.837	90	17.062
K - ATTIVITA' FINANZIARIE E ASSICURATIVE	33	41	18	20	24	23	12	21	34	20	22	11	22	31	18	12	362
L - ATTIVITA' IMMOBILIARI	18	15	17	24	29	15	51	16	31	9	54	24	13	14	13	11	354
M - ATTIVITA' PROFESSIONALI, SCIENTIFICHE E TECNICHE	209	111	192	79	445	97	360	60	166	94	163	59	245	162	248	121	2.811
N - NOLEGGIO, AGENZIE DI VIAGGIO, SERVIZI DI SUPPORTO ALLE IMPRESE	2.359	480	1.516	323	2.326	555	1.698	473	2.095	491	1.507	434	2.210	369	1.430	368	18.634
O - AMMINISTRAZIONE PUBBLICA E DIFESA; ASSICURAZIONE SOCIALE OBBLIGATORIA	297	18	291	17	484	18	850	6	507	21	575	18	514	13	717	19	4.365
P - ISTRUZIONE	8.481	135	1.889	25	6.209	52	1.300	29	5.480	1.310	1.784	454	9.278	227	2.410	48	39.111
Q - SANITA' E ASSISTENZA SOCIALE	651	267	301	107	411	166	198	66	453	162	240	68	376	315	197	112	4.090
R - ATTIVITA' ARTISTICHE, SPORTIVE, DI INTRATTENIMENTO E DIVERTIMENTO	194	42	319	63	363	72	764	110	543	103	1.015	171	181	58	343	66	4.407
S - ALTRE ATTIVITA' DI SERVIZI	427	211	359	120	481	217	542	95	464	149	417	82	605	202	582	108	5.061
T - ATTIVITA' DI FAMIGLIE E CONVIVENZE COME DATORI DI LAVORO PER PERSONALE DOMESTICO; PRODUZIONE DI BENI E	17	1.365	14	488	18	1.234	9	567	9	1.018	15	513	4	1.895	10	620	7.796

SERVIZI INDIFFERENZIATI PER USO PROPRIO DA PARTE DI FAMIGLIE E CONVIVENZE																	
U - ORGANIZZAZIONI ED ORGANISMI EXTRATERRITORIALI	0	0	26	0	0	0	62	0	0	0	0	0	0	0	0	0	88
TOTALE	30.124	5.052	27.412	6.709	37.844	4.849	29.512	7.730	46.936	5.596	29.386	6.971	39.277	5.409	30.329	6.825	319.961

AVVIAMENTI PER SETTORI ECONOMICI PER SESSO E PER TIPO DI CONTRATTO ANNO 2013

Settore	1° Trim.2013 F TD	1° Trim.2013 F TI	1° Trim.2013 M TD	1° Trim.2013 M TI	2° Trim.2013 F TD	2° Trim.2013 F TI	2° Trim.2013 M TD	2° Trim.2013 M TI	3° Trim.2013 F TD	3° Trim.2013 F TI	3° Trim.2013 M TD	3° Trim.2013 M TI	4° Trim.2013 F TD	4° Trim.2013 F TI	4° Trim.2013 M TD	4° Trim.2013 M TI	Totale
A - AGRICOLTURA, SILVICOLTURA E PESCA	12.793	62	15.905	161	18.526	48	11.563	155	28.407	38	12.528	72	17.340	25	14.538	87	132.248

TOTALE	12.793	62	15.905	161	18.526	48	11.563	155	28.407	38	12.528	72	17.340	25	14.538	87	132.248
---------------	---------------	-----------	---------------	------------	---------------	-----------	---------------	------------	---------------	-----------	---------------	-----------	---------------	-----------	---------------	-----------	----------------

Settore	1° Trim.2013 F TD	1° Trim.2013 F TI	1° Trim.2013 M TD	1° Trim.2013 M TI	2° Trim.2013 F TD	2° Trim.2013 F TI	2° Trim.2013 M TD	2° Trim.2013 M TI	3° Trim.2013 F TD	3° Trim.2013 F TI	3° Trim.2013 M TD	3° Trim.2013 M TI	4° Trim.2013 F TD	4° Trim.2013 F TI	4° Trim.2013 M TD	4° Trim.2013 M TI	Totale
B - ESTRAZIONE DI MINERALI DA CAVE E MINIERE	2	0	5	11	0	2	14	19	1	0	6	2	3	1	16	12	94
C - ATTIVITA' MANIFATTURIERE	351	233	895	631	510	192	1.018	611	595	183	939	443	747	183	1.241	634	9.406
D - FORNITURA DI ENERGIA ELETTRICA, GAS, VAPORE E ARIA CONDIZIONATA	2	6	11	9	2	2	15	8	0	2	23	9	1	0	7	11	108
E - FORNITURA DI ACQUA; RETI FOGNARIE, ATTIVITA' DI GESTIONE DEI RIFIUTI E RISANAMENTO	30	12	182	115	11	15	350	122	16	8	222	108	16	8	211	61	1.487
F - COSTRUZIONI	104	116	1.668	2.046	110	81	2.259	2.599	110	101	2.053	1.934	112	137	1.970	2.259	17.659

TOTALE	489	367	2.761	2.812	633	292	3.656	3.359	722	294	3.243	2.496	879	329	3.445	2.977	28.754
---------------	------------	------------	--------------	--------------	------------	------------	--------------	--------------	------------	------------	--------------	--------------	------------	------------	--------------	--------------	---------------

Settore	1° Trim.2013 F TD	1° Trim.2013 F TI	1° Trim.2013 M TD	1° Trim.2013 M TI	2° Trim.2013 F TD	2° Trim.2013 F TI	2° Trim.2013 M TD	2° Trim.2013 M TI	3° Trim.2013 F TD	3° Trim.2013 F TI	3° Trim.2013 M TD	3° Trim.2013 M TI	4° Trim.2013 F TD	4° Trim.2013 F TI	4° Trim.2013 M TD	4° Trim.2013 M TI	Totale
G - COMMERCIO ALL'INGROSSO E AL DETTAGLIO; RIPARAZIONE DI AUTOVEICOLI E MOTOCICLI	1.157	930	1.182	1.059	1.244	786	1.138	887	1.390	749	1.078	808	2.727	892	2.512	1.005	19.544
H - TRASPORTO E MAGAZZINAGGIO	92	85	528	554	94	61	708	429	85	52	693	410	99	55	606	425	4.976
I - ATTIVITA' DEI SERVIZI DI ALLOGGIO E DI RISTORAZIONE	727	813	1.008	688	4.066	1.168	5.246	1.412	3.948	1.047	4.585	1.297	1.351	763	1.423	756	30.298
J - SERVIZI DI INFORMAZIONE E COMUNICAZIONE	2.180	110	1.086	169	2.491	45	1.355	45	2.602	39	1.467	54	3.433	59	1.837	90	17.062
K - ATTIVITA' FINANZIARIE E ASSICURATIVE	33	41	18	20	24	23	12	21	34	20	22	11	22	31	18	12	362
L - ATTIVITA' IMMOBILIARI	18	15	17	24	29	15	51	16	31	9	54	24	13	14	13	11	354
M - ATTIVITA' PROFESSIONALI, SCIENTIFICHE E TECNICHE	209	111	192	79	445	97	360	60	166	94	163	59	245	162	248	121	2.811
N - NOLEGGIO, AGENZIE DI VIAGGIO, SERVIZI DI SUPPORTO ALLE IMPRESE	2.359	480	1.516	323	2.326	555	1.698	473	2.095	491	1.507	434	2.210	369	1.430	368	18.634
O - AMMINISTRAZIONE PUBBLICA E DIFESA; ASSICURAZIONE SOCIALE OBBLIGATORIA	297	18	291	17	484	18	850	6	507	21	575	18	514	13	717	19	4.365
P - ISTRUZIONE	8.481	135	1.889	25	6.209	52	1.300	29	5.480	1.310	1.784	454	9.278	227	2.410	48	39.111
Q - SANITA' E ASSISTENZA SOCIALE	651	267	301	107	411	166	198	66	453	162	240	68	376	315	197	112	4.090
R - ATTIVITA' ARTISTICHE, SPORTIVE, DI INTRATTENIMENTO E DIVERTIMENTO	194	42	319	63	363	72	764	110	543	103	1.015	171	181	58	343	66	4.407
S - ALTRE ATTIVITA' DI SERVIZI	427	211	359	120	481	217	542	95	464	149	417	82	605	202	582	108	5.061
T - ATTIVITA' DI FAMIGLIE E CONVIVENZE COME	17	1.365	14	488	18	1.234	9	567	9	1.018	15	513	4	1.895	10	620	7.796

DATORI DI LAVORO PER PERSONALE DOMESTICO; PRODUZIONE DI BENI E SERVIZI INDIFFERENZIATI PER USO PROPRIO DA PARTE DI FAMIGLIE E CONVIVENZE																		
U - ORGANIZZAZIONI ED ORGANISMI EXTRATERRITORIALI	0	0	26	0	0	0	62	0	0	0	0	0	0	0	0	0	0	88

TOTALE	16.842	4.623	8.746	3.736	18.685	4.509	14.293	4.216	17.807	5.264	13.615	4.403	21.058	5.055	12.346	3.761	158.959
--------	--------	-------	-------	-------	--------	-------	--------	-------	--------	-------	--------	-------	--------	-------	--------	-------	---------

AVVIAMENTI PER SETTORE ECONOMICO PER SESSO E PER TIPO DI CONTRATTO ANNO 2013																	
Settore	1° Trim.2013 F TD	1° Trim.2013 F TI	1° Trim.2013 M TD	1° Trim.2013 M TI	2° Trim.2013 F TD	2° Trim.2013 F TI	2° Trim.2013 M TD	2° Trim.2013 M TI	3° Trim.2013 F TD	3° Trim.2013 F TI	3° Trim.2013 M TD	3° Trim.2013 M TI	4° Trim.2013 F TD	4° Trim.2013 F TI	4° Trim.2013 M TD	4° Trim.2013 M TI	Totale
TOTALE																	
SETTORE PRIMARIO AGRICOLTURA	12.793	62	15.905	161	18.526	48	11.563	155	28.407	38	12.528	72	17.340	25	14.538	87	132.248
TOTALE																	
SETTORE SECONDARIO INDUSTRIA	489	367	2.761	2.812	633	292	3.656	3.359	722	294	3.243	2.496	879	329	3.445	2.977	28.754
TOTALE																	
SETTORE TERZIARIO SERVIZI	16.842	4.623	8.746	3.736	18.685	4.509	14.293	4.216	17.807	5.264	13.615	4.403	21.058	5.055	12.346	3.761	158.959
TOTALE ANNO 2013	30.124	5.052	27.412	6.709	37.844	4.849	29.512	7.730	46.936	5.596	29.386	6.971	39.277	5.409	30.329	6.825	319.961

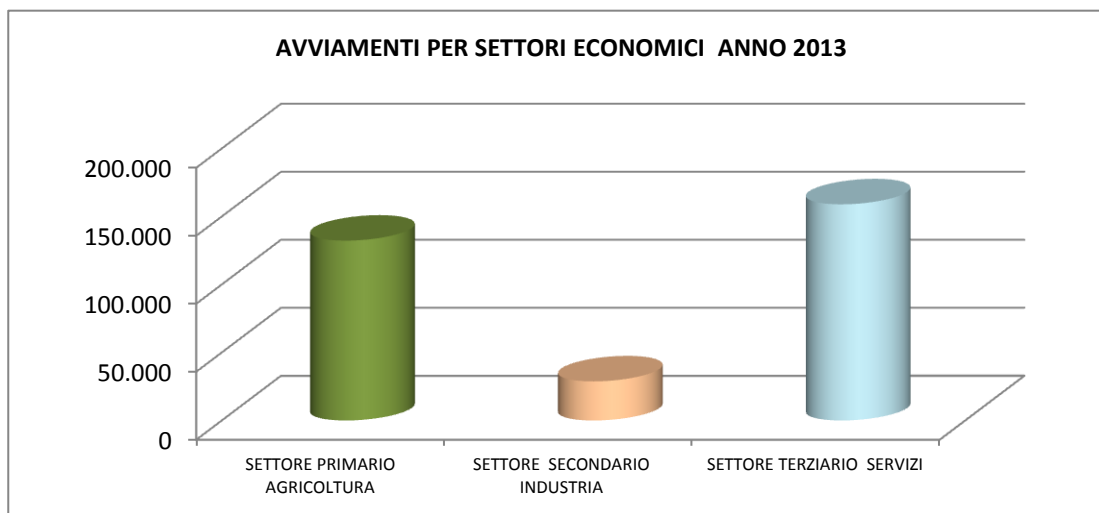

Analisi Tendenziale

Settore	Totale Anno 2012	Totale Anno 2013	Diff. Numerica	Diff. %

SETTORE PRIMARIO AGRICOLTURA	138.516	132.248	-6.268	-4,53
SETTORE SECONDARIO INDUSTRIA	34.028	28.754	-5.274	-15,50
SETTORE TERZIARIO SERVIZI	161.109	158.959	-2.150	-1,33

AVVIAMENTI PER SETTORE PER SESSO E PER TIPO DI CONTRATTO ANNO 2014

Settore	1° Trim.2014 F TD	1° Trim.2014 F TI	1° Trim.2014 M TD	1° Trim.2014 M TI	2° Trim.2014 F TD	2° Trim.2014 F TI	2° Trim.2014 M TD	2° Trim.2014 M TI	3° Trim.2014 F TD	3° Trim.2014 F TI	3° Trim.2014 M TD	3° Trim.2014 M TI	4° Trim.2014 F TD	4° Trim.2014 F TI	4° Trim.2014 M TD	4° Trim.2014 M TI	Totale
A - AGRICOLTURA, SILVICOLTURA E PESCA	12.550	35	16.897	137	17.194	19	10.630	131	27.872	21	12.826	99	15.690	17	14.466	87	128.671
B - ESTRAZIONE DI MINERALI DA CAVE E MINIERE	1	3	15	19	0	1	20	12	0	1	11	18	0	2	7	7	117
C - ATTIVITA' MANIFATTURIERE	355	220	1.176	593	486	239	979	661	481	239	981	538	611	229	1.234	588	9.610
D - FORNITURA DI ENERGIA ELETTRICA, GAS, VAPORE E ARIA CONDIZIONATA	3	2	10	61	8	2	10	47	2	1	3	12	2	2	4	6	175
E - FORNITURA DI ACQUA; RETI FOGNARIE, ATTIVITA' DI GESTIONE DEI RIFIUTI E RISANAMENTO	9	6	186	77	33	11	326	116	31	4	272	148	41	8	145	140	1.553
F - COSTRUZIONI	215	134	2.108	2.002	131	126	2.227	2.542	129	108	2.024	2.152	112	125	2.031	2.389	18.555
G - COMMERCIO ALL'INGROSSO E AL DETTAGLIO; RIPARAZIONE DI AUTOVEICOLI E MOTOCICLI	1.429	872	1.301	1.095	1.495	956	1.207	1.112	1.648	794	1.268	926	2.591	895	2.596	973	21.158
H - TRASPORTO E MAGAZZINAGGIO	99	90	648	511	98	104	710	491	95	72	706	409	95	64	697	363	5.252
I - ATTIVITA' DEI SERVIZI DI ALLOGGIO E DI RISTORAZIONE	949	613	1.172	614	4.624	1.133	5.503	1.566	4.668	1.130	4.615	1.219	1.324	727	1.439	630	31.926
J - SERVIZI DI INFORMAZIONE E COMUNICAZIONE	3.349	64	1.854	91	2.575	54	1.427	84	1.798	43	1.073	78	2.572	78	1.383	93	16.616
K - ATTIVITA' FINANZIARIE E ASSICURATIVE	39	40	18	27	31	41	23	13	36	27	17	16	42	24	14	25	433
L - ATTIVITA' IMMOBILIARI	19	17	24	13	41	12	62	20	42	32	43	12	16	9	19	12	393
M - ATTIVITA' PROFESSIONALI, SCIENTIFICHE E TECNICHE	218	131	266	98	314	105	239	73	169	82	191	87	292	114	295	111	2.785
N - NOLEGGIO, AGENZIE DI VIAGGIO, SERVIZI DI SUPPORTO ALLE IMPRESE	2.538	583	1.703	383	2.741	1.073	1.865	1.063	2.092	661	1.573	583	2.648	273	1.682	293	21.754
O - AMMINISTRAZIONE PUBBLICA E DIFESA; ASSICURAZIONE SOCIALE OBBLIGATORIA	641	22	1.313	15	458	16	628	18	236	23	592	15	1.631	45	2.176	39	7.868
P - ISTRUZIONE	10.749	79	2.116	29	6.146	60	1.193	23	4.699	1.673	1.601	527	10.315	251	2.832	62	42.355
Q - SANITA' E ASSISTENZA SOCIALE	568	259	298	96	457	180	242	94	536	159	297	102	553	214	228	66	4.349
R - ATTIVITA' ARTISTICHE, SPORTIVE, DI INTRATTENIMENTO E DIVERTIMENTO	140	35	220	59	365	83	877	140	539	107	1.016	158	189	67	364	76	4.435
S - ALTRE ATTIVITA' DI SERVIZI	632	219	522	142	599	269	618	130	530	216	378	136	562	229	343	85	5.610

T - ATTIVITA' DI FAMIGLIE E CONVIVENZE COME DATORI DI LAVORO PER PERSONALE DOMESTICO; PRODUZIONE DI BENI E SERVIZI INDIFFERENZIATI PER USO PROPRIO DA PARTE DI FAMIGLIE E CONVIVENZE	8	1.405	10	435	7	1.214	2	437	4	1.091	3	401	4	1.250	2	376	6.649
U - ORGANIZZAZIONI ED ORGANISMI EXTRATERRITORIALI	0	0	35	0	1	0	49	0	0	0	0	0	8	0	9	0	102
TOTALE	34.511	4.829	31.892	6.497	37.804	5.698	28.837	8.773	45.607	6.484	29.490	7.636	39.298	4.623	31.966	6.421	330.366

Settore	1° Trim.2014 F TD	1° Trim.2014 F TI	1° Trim.2014 M TD	1° Trim.2014 M TI	2° Trim.2014 F TD	2° Trim.2014 F TI	2° Trim.2014 M TD	2° Trim.2014 M TI	3° Trim.2014 F TD	3° Trim.2014 F TI	3° Trim.2014 M TD	3° Trim.2014 M TI	4° Trim.2014 F TD	4° Trim.2014 F TI	4° Trim.2014 M TD	4° Trim.2014 M TI	Totale
A - AGRICOLTURA, SILVICOLTURA E PESCA	12.550	35	16.897	137	17.194	19	10.630	131	27.872	21	12.826	99	15.690	17	14.466	87	128.671
TOTALE	12.550	35	16.897	137	17.194	19	10.630	131	27.872	21	12.826	99	15.690	17	14.466	87	128.671

Settore	1° Trim.2014 F TD	1° Trim.2014 F TI	1° Trim.2014 M TD	1° Trim.2014 M TI	2° Trim.2014 F TD	2° Trim.2014 F TI	2° Trim.2014 M TD	2° Trim.2014 M TI	3° Trim.2014 F TD	3° Trim.2014 F TI	3° Trim.2014 M TD	3° Trim.2014 M TI	4° Trim.2014 F TD	4° Trim.2014 F TI	4° Trim.2014 M TD	4° Trim.2014 M TI	Totale
B - ESTRAZIONE DI MINERALI DA CAVE E MINIERE	1	3	15	19	0	1	20	12	0	1	11	18	0	2	7	7	117
C - ATTIVITA' MANIFATTURIERE	355	220	1.176	593	486	239	979	661	481	239	981	538	611	229	1.234	588	9.610
D - FORNITURA DI ENERGIA ELETTRICA, GAS, VAPORE E ARIA CONDIZIONATA	3	2	10	61	8	2	10	47	2	1	3	12	2	2	4	6	175
E - FORNITURA DI ACQUA; RETI FOGNARIE, ATTIVITA' DI GESTIONE DEI RIFIUTI E RISANAMENTO	9	6	186	77	33	11	326	116	31	4	272	148	41	8	145	140	1.553
F - COSTRUZIONI	215	134	2.108	2.002	131	126	2.227	2.542	129	108	2.024	2.152	112	125	2.031	2.389	18.555

TOTALE	583	365	3.495	2.752	658	379	3.562	3.378	643	353	3.291	2.868	766	366	3.421	3.130	30.010
---------------	------------	------------	--------------	--------------	------------	------------	--------------	--------------	------------	------------	--------------	--------------	------------	------------	--------------	--------------	---------------

Settore	1° Trim.2014 F TD	1° Trim.2014 F TI	1° Trim.2014 M TD	1° Trim.2014 M TI	2° Trim.2014 F TD	2° Trim.2014 F TI	2° Trim.2014 M TD	2° Trim.2014 M TI	3° Trim.2014 F TD	3° Trim.2014 F TI	3° Trim.2014 M TD	3° Trim.2014 M TI	4° Trim.2014 F TD	4° Trim.2014 F TI	4° Trim.2014 M TD	4° Trim.2014 M TI	Totale
G - COMMERCIO ALL'INGROSSO E AL DETTAGLIO; RIPARAZIONE DI AUTOVEICOLI E MOTOCICLI	1.429	872	1.301	1.095	1.495	956	1.207	1.112	1.648	794	1.268	926	2.591	895	2.596	973	21.158
H - TRASPORTO E MAGAZZINAGGIO	99	90	648	511	98	104	710	491	95	72	706	409	95	64	697	363	5.252
I - ATTIVITA' DEI SERVIZI DI ALLOGGIO E DI RISTORAZIONE	949	613	1.172	614	4.624	1.133	5.503	1.566	4.668	1.130	4.615	1.219	1.324	727	1.439	630	31.926
J - SERVIZI DI INFORMAZIONE E COMUNICAZIONE	3.349	64	1.854	91	2.575	54	1.427	84	1.798	43	1.073	78	2.572	78	1.383	93	16.616
K - ATTIVITA' FINANZIARIE E ASSICURATIVE	39	40	18	27	31	41	23	13	36	27	17	16	42	24	14	25	433
L - ATTIVITA' IMMOBILIARI	19	17	24	13	41	12	62	20	42	32	43	12	16	9	19	12	393
M - ATTIVITA' PROFESSIONALI, SCIENTIFICHE E TECNICHE	218	131	266	98	314	105	239	73	169	82	191	87	292	114	295	111	2.785
N - NOLEGGIO, AGENZIE DI VIAGGIO, SERVIZI DI SUPPORTO ALLE IMPRESE	2.538	583	1.703	383	2.741	1.073	1.865	1.063	2.092	661	1.573	583	2.648	273	1.682	293	21.754
O - AMMINISTRAZIONE PUBBLICA E DIFESA; ASSICURAZIONE SOCIALE OBBLIGATORIA	641	22	1.313	15	458	16	628	18	236	23	592	15	1.631	45	2.176	39	7.868
P - ISTRUZIONE	10.749	79	2.116	29	6.146	60	1.193	23	4.699	1.673	1.601	527	10.315	251	2.832	62	42.355
Q - SANITA' E ASSISTENZA SOCIALE	568	259	298	96	457	180	242	94	536	159	297	102	553	214	228	66	4.349
R - ATTIVITA' ARTISTICHE, SPORTIVE, DI INTRATTENIMENTO E DIVERTIMENTO	140	35	220	59	365	83	877	140	539	107	1.016	158	189	67	364	76	4.435

S - ALTRE ATTIVITA' DI SERVIZI	632	219	522	142	599	269	618	130	530	216	378	136	562	229	343	85	5.610
T - ATTIVITA' DI FAMIGLIE E CONVIVENZE COME DATORI DI LAVORO PER PERSONALE DOMESTICO; PRODUZIONE DI BENI E SERVIZI INDIFFERENZIATI PER USO PROPRIO DA PARTE DI FAMIGLIE E CONVIVENZE	8	1.405	10	435	7	1.214	2	437	4	1.091	3	401	4	1.250	2	376	6.649
U - ORGANIZZAZIONI ED ORGANISMI EXTRATERRITORIALI	0	0	35	0	1	0	49	0	0	0	0	0	8	0	9	0	102

TOTALE	21.378	4.429	11.500	3.608	19.952	5.300	14.645	5.264	17.092	6.110	13.373	4.669	22.842	4.240	14.079	3.204	171.685
---------------	---------------	--------------	---------------	--------------	---------------	--------------	---------------	--------------	---------------	--------------	---------------	--------------	---------------	--------------	---------------	--------------	----------------

AVVIAMENTI PER SETTORE ECONOMICO PER SESSO E PER TIPO DI CONTRATTO ANNO 2014

Settore	1° Trim.2014 F TD	1° Trim.2014 F TI	1° Trim.2014 M TD	1° Trim.2014 M TI	2° Trim.2014 F TD	2° Trim.2014 F TI	2° Trim.2014 M TD	2° Trim.2014 M TI	3° Trim.2014 F TD	3° Trim.2014 F TI	3° Trim.2014 M TD	3° Trim.2014 M TI	4° Trim.2014 F TD	4° Trim.2014 F TI	4° Trim.2014 M TD	4° Trim.2014 M TI	Totale	
TOTALE																		
SETTORE PRIMARIO AGRICOLTURA	12.550	35	16.897	137	17.194	19	10.630	131	27.872	21	12.826	99	15.690	17	14.466	87	128.671	
TOTALE																		
SETTORE SECONDARIO INDUSTRIA	583	365	3495	2752	658	379	3562	3378	643	353	3291	2868	766	366	3421	3130	30.010	
TOTALE																		
SETTORE TERZIARIO SERVIZI	21378	4429	11500	3608	19952	5300	14645	5264	17092	6110	13373	4669	22842	4240	14079	3204	171.685	
TOTALE ANNO 2014	34.511	4.829	31.892	6.497	37.804	5.698	28.837	8.773	45.607	6.484	29.490	7.636	39.298	4.623	31.966	6.421	330.366	

AVVIAMENTI PER SETTORI ECONOMICI ANNO 2014

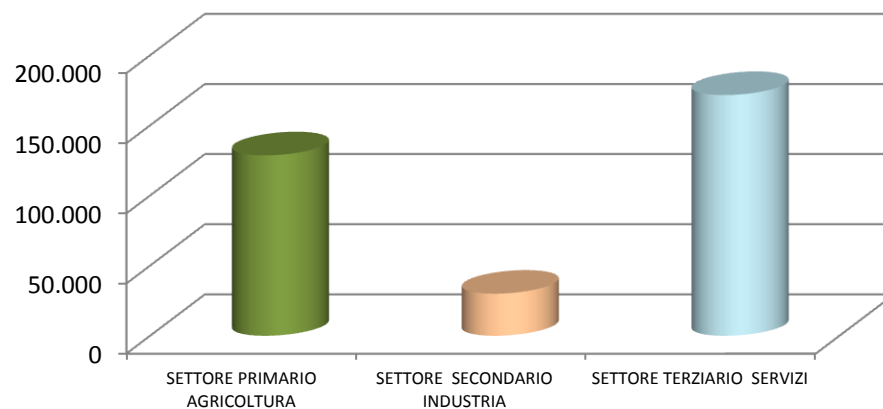

Settore	Totale Anno 2013	Totale Anno 2014	Diff. Numerica	Diff. %
SETTORE PRIMARIO AGRICOLTURA	132.248	128.671	-3.577	-2,70%
SETTORE SECONDARIO INDUSTRIA	28.754	30.010	1.256	4,37%
SETTORE TERZIARIO SERVIZI	158.959	171.685	12.726	8,01%

AVVIAMENTI PER SETTORE PER SESSO E PER TIPO DI CONTRATTO ANNO 2015

Settore	1° Trim.2015 F TD	1° Trim.2015 F TI	1° Trim.2015 M TD	1° Trim.2015 M TI	2° Trim.2015 F TD	2° Trim.2015 F TI	2° Trim.2015 M TD	2° Trim.2015 M TI	3° Trim.2015 F TD	3° Trim.2015 F TI	3° Trim.2015 M TD	3° Trim.2015 M TI	4° Trim.2015 F TD	4° Trim.2015 F TI	4° Trim.2015 M TD	4° Trim.2015 M TI	Totale
A - AGRICOLTURA, SILVICOLTURA E PESCA	11.722	48	16.844	140	16.811	31	12.057	126	24.398	22	11.340	75	8	0	5	0	93.627
B - ESTRAZIONE DI MINERALI DA CAVE E MINIERE	0	1	11	13	1	2	17	19	1	1	8	10	0	0	0	0	84
C - ATTIVITA' MANIFATTURIERE	324	254	1.143	793	326	291	891	799	476	206	746	455	0	0	0	1	6.705
D - FORNITURA DI ENERGIA ELETTRICA, GAS, VAPORE E ARIA CONDIZIONATA	5	3	20	7	1	4	9	12	3	3	4	9	0	0	0	0	80
E - FORNITURA DI ACQUA; RETI FOGNARIE, ATTIVITA' DI GESTIONE DEI RIFIUTI E RISANAMENTO	26	6	206	171	21	24	272	159	22	15	297	262	0	0	0	0	1.481
F - COSTRUZIONI	134	127	2.032	2.562	97	115	2.334	3.014	105	55	1.681	1.646	0	0	0	0	13.902
G - COMMERCIO ALL'INGROSSO E AL DETTAGLIO; RIPARAZIONE DI AUTOVEICOLI E MOTOCICLI	1.329	1.040	1.408	1.386	1.387	1.132	1.253	1.370	1.638	744	1.304	875	0	0	0	0	14.866
H - TRASPORTO E MAGAZZINAGGIO	81	65	522	491	71	60	709	513	104	51	593	339	0	0	0	0	3.599
I - ATTIVITA' DEI SERVIZI DI ALLOGGIO E DI RISTORAZIONE	1.041	732	1.261	762	4.302	1.446	5.092	1.772	4.550	1.027	4.773	1.341	0	0	1	0	28.100
J - SERVIZI DI INFORMAZIONE E COMUNICAZIONE	1.813	173	1.009	157	491	81	279	111	413	31	291	64	0	1	0	1	4.915
K - ATTIVITA' FINANZIARIE E ASSICURATIVE	34	38	23	27	43	31	25	27	34	28	26	18	0	0	0	0	354
L - ATTIVITA' IMMOBILIARI	16	13	14	28	30	9	71	21	39	13	65	16	0	0	0	0	335
M - ATTIVITA' PROFESSIONALI, SCIENTIFICHE E TECNICHE	253	146	253	131	312	160	276	112	373	64	295	48	1	0	0	0	2.424
N - NOLEGGIO, AGENZIE DI VIAGGIO, SERVIZI DI SUPPORTO ALLE IMPRESE	3.215	374	2.043	446	5.482	543	3.164	632	4.165	292	2.437	294	1	0	0	0	23.088
O - AMMINISTRAZIONE PUBBLICA E DIFESA; ASSICURAZIONE SOCIALE OBBLIGATORIA	1.493	23	1.968	26	550	17	836	33	184	75	541	108	0	0	0	0	5.854
P - ISTRUZIONE	10.199	169	2.028	62	6.513	74	1.342	31	1.656	1.145	630	246	0	0	1	0	24.096

Q - SANITA' E ASSISTENZA SOCIALE	474	339	229	160	558	249	285	135	642	251	400	85	0	0	0	0	3.807
R - ATTIVITA' ARTISTICHE, SPORTIVE, DI INTRATTENIMENTO E DIVERTIMENTO	150	43	272	55	316	59	734	122	697	105	1.136	150	0	0	0	0	3.839
S - ALTRE ATTIVITA' DI SERVIZI	393	221	355	152	467	282	513	163	453	203	357	107	1	0	6	0	3.673
T - ATTIVITA' DI FAMIGLIE E CONVIVENZE COME DATORI DI LAVORO PER PERSONALE DOMESTICO; PRODUZIONE DI BENI E SERVIZI INDIFFERENZIATI PER USO PROPRIO DA PARTE DI FAMIGLIE E CONVIVENZE	3	1.248	1	374	8	2.078	2	529	5	943	2	242	0	0	0	0	5.435
U - ORGANIZZAZIONI ED ORGANISMI EXTRATERRITORIALI	2	0	42	0	2	0	148	0	0	0	3	0	0	0	0	0	197
TOTALE	32.707	5.063	31.684	7.943	37.789	6.688	30.309	9.700	39.958	5.274	26.929	6.390	11	1	13	2	240.461

Settore	1° Trim.2015 F TD	1° Trim.2015 F TI	1° Trim.2015 M TD	1° Trim.2015 M TI	2° Trim.2015 F TD	2° Trim.2015 F TI	2° Trim.2015 M TD	2° Trim.2015 M TI	3° Trim.2015 F TD	3° Trim.2015 F TI	3° Trim.2015 M TD	3° Trim.2015 M TI	4° Trim.2015 F TD	4° Trim.2015 F TI	4° Trim.2015 M TD	4° Trim.2015 M TI	Totale
A - AGRICOLTURA, SILVICOLTURA E PESCA	11.722	48	16.844	140	16.811	31	12.057	126	24.398	22	11.340	75	8	0	5	0	93.627

TOTALE	11.722	48	16.844	140	16.811	31	12.057	126	24.398	22	11.340	75	8	0	5	0	93.627
--------	--------	----	--------	-----	--------	----	--------	-----	--------	----	--------	----	---	---	---	---	--------

Settore	1° Trim.2015 F TD	1° Trim.2015 F TI	1° Trim.2015 M TD	1° Trim.2015 M TI	2° Trim.2015 F TD	2° Trim.2015 F TI	2° Trim.2015 M TD	2° Trim.2015 M TI	3° Trim.2015 F TD	3° Trim.2015 F TI	3° Trim.2015 M TD	3° Trim.2015 M TI	4° Trim.2015 F TD	4° Trim.2015 F TI	4° Trim.2015 M TD	4° Trim.2015 M TI	Totale
B - ESTRAZIONE DI MINERALI DA CAVE E MINIERE	0	1	11	13	1	2	17	19	1	1	8	10	0	0	0	0	84
C - ATTIVITA' MANIFATTURIERE	324	254	1.143	793	326	291	891	799	476	206	746	455	0	0	0	1	6.705
D - FORNITURA DI ENERGIA ELETTRICA, GAS, VAPORE E ARIA CONDIZIONATA	5	3	20	7	1	4	9	12	3	3	4	9	0	0	0	0	80
E - FORNITURA DI ACQUA; RETI FOGNARIE, ATTIVITA' DI GESTIONE DEI RIFIUTI E RISANAMENTO	26	6	206	171	21	24	272	159	22	15	297	262	0	0	0	0	1.481
F - COSTRUZIONI	134	127	2.032	2.562	97	115	2.334	3.014	105	55	1.681	1.646	0	0	0	0	13.902

TOTALE	489	391	3.412	3.546	446	436	3.523	4.003	607	280	2.736	2.382	0	0	0	1	22.252
--------	-----	-----	-------	-------	-----	-----	-------	-------	-----	-----	-------	-------	---	---	---	---	--------

Settore	1° Trim.2015 F TD	1° Trim.2015 F TI	1° Trim.2015 M TD	1° Trim.2015 M TI	2° Trim.2015 F TD	2° Trim.2015 F TI	2° Trim.2015 M TD	2° Trim.2015 M TI	3° Trim.2015 F TD	3° Trim.2015 F TI	3° Trim.2015 M TD	3° Trim.2015 M TI	4° Trim.2015 F TD	4° Trim.2015 F TI	4° Trim.2015 M TD	4° Trim.2015 M TI	Totale
G - COMMERCIO ALL'INGROSSO E AL DETTAGLIO; RIPARAZIONE DI AUTOVEICOLI E MOTOCICLI	1.329	1.040	1.408	1.386	1.387	1.132	1.253	1.370	1.638	744	1.304	875	0	0	0	0	14.866
H - TRASPORTO E MAGAZZINAGGIO	81	65	522	491	71	60	709	513	104	51	593	339	0	0	0	0	3.599
I - ATTIVITA' DEI SERVIZI DI ALLOGGIO E DI RISTORAZIONE	1.041	732	1.261	762	4.302	1.446	5.092	1.772	4.550	1.027	4.773	1.341	0	0	1	0	28.100
J - SERVIZI DI INFORMAZIONE E COMUNICAZIONE	1.813	173	1.009	157	491	81	279	111	413	31	291	64	0	1	0	1	4.915
K - ATTIVITA' FINANZIARIE E ASSICURATIVE	34	38	23	27	43	31	25	27	34	28	26	18	0	0	0	0	354
L - ATTIVITA' IMMOBILIARI	16	13	14	28	30	9	71	21	39	13	65	16	0	0	0	0	335
M - ATTIVITA' PROFESSIONALI, SCIENTIFICHE E TECNICHE	253	146	253	131	312	160	276	112	373	64	295	48	1	0	0	0	2.424
N - NOLEGGIO, AGENZIE DI VIAGGIO, SERVIZI DI SUPPORTO ALLE IMPRESE	3.215	374	2.043	446	5.482	543	3.164	632	4.165	292	2.437	294	1	0	0	0	23.088
O - AMMINISTRAZIONE PUBBLICA E DIFESA; ASSICURAZIONE SOCIALE OBBLIGATORIA	1.493	23	1.968	26	550	17	836	33	184	75	541	108	0	0	0	0	5.854

P - ISTRUZIONE	10.199	169	2.028	62	6.513	74	1.342	31	1.656	1.145	630	246	0	0	1	0	24.096
Q - SANITA' E ASSISTENZA SOCIALE	474	339	229	160	558	249	285	135	642	251	400	85	0	0	0	0	3.807
R - ATTIVITA' ARTISTICHE, SPORTIVE, DI INTRATTENIMENTO E DIVERTIMENTO	150	43	272	55	316	59	734	122	697	105	1.136	150	0	0	0	0	3.839
S - ALTRE ATTIVITA' DI SERVIZI	393	221	355	152	467	282	513	163	453	203	357	107	1	0	6	0	3.673
T - ATTIVITA' DI FAMIGLIE E CONVIVENZE COME DATORI DI LAVORO PER PERSONALE DOMESTICO; PRODUZIONE DI BENI E SERVIZI INDIFFERENZIATI PER USO PROPRIO DA PARTE DI FAMIGLIE E CONVIVENZE	3	1.248	1	374	8	2.078	2	529	5	943	2	242	0	0	0	0	5.435
U - ORGANIZZAZIONI ED ORGANISMI EXTRATERRITORIALI	2	0	42	0	2	0	148	0	0	0	3	0	0	0	0	0	197

TOTALE	20.496	4.624	11.428	4.257	20.532	6.221	14.729	5.571	14.953	4.972	12.853	3.933	3	1	8	1	124.582
---------------	---------------	--------------	---------------	--------------	---------------	--------------	---------------	--------------	---------------	--------------	---------------	--------------	----------	----------	----------	----------	----------------

AVVIAMENTI PER SETTORE ECONOMICO PER SESSO E PER TIPO DI CONTRATTO ANNO 2015

Settore	1° Trim.2015 F TD	1° Trim.2015 F TI	1° Trim.2015 M TD	1° Trim.2015 M TI	2° Trim.2015 F TD	2° Trim.2015 F TI	2° Trim.2015 M TD	2° Trim.2015 M TI	3° Trim.2015 F TD	3° Trim.2015 F TI	3° Trim.2015 M TD	3° Trim.2015 M TI	4° Trim.2015 F TD	4° Trim.2015 F TI	4° Trim.2015 M TD	4° Trim.2015 M TI	Totale
TOTALE																	
SETTORE PRIMARIO AGRICOLTURA	11.722	48	16.844	140	16.811	31	12.057	126	24.398	22	11.340	75	8	0	5	0	93.627
TOTALE																	
SETTORE SECONDARIO INDUSTRIA	489	391	3.412	3.546	446	436	3.523	4.003	607	280	2.736	2.382	0	0	0	1	22.252
TOTALE																	
SETTORE TERZIARIO SERVIZI	20.496	4.624	11.428	4.257	20.532	6.221	14.729	5.571	14.953	4.972	12.853	3.933	3	1	8	1	124.582
TOTALE ANNO 20125	32.707	5.063	31.684	7.943	37.789	6.688	30.309	9.700	39.958	5.274	26.929	6.390	11	1	13	2	240.461

AVVIAMENTI PER SETTORE ECONOMICI ANNO 2015

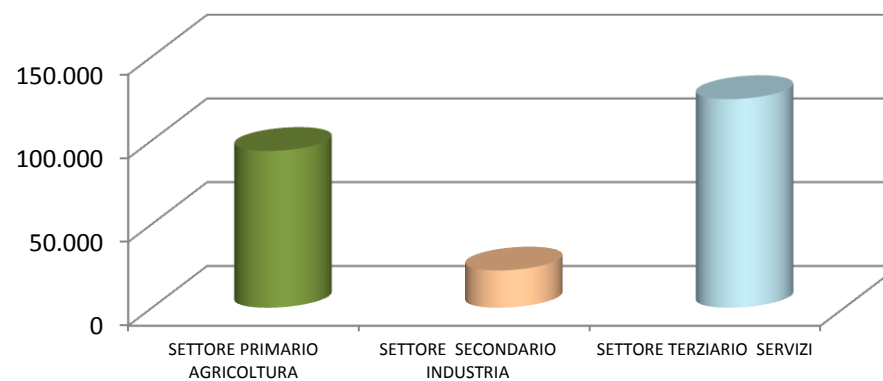

Analisi Tendenziale

Settore	Totale Anno 2014	Totale Anno 2015	Diff. Numerica	Diff. %
SETTORE PRIMARIO AGRICOLTURA	128.671	93.627	-35.044	-27,24%
SETTORE SECONDARIO INDUSTRIA	30.010	22.252	-7.758	-25,85%
SETTORE TERZIARIO SERVIZI	171.685	124.582	-47.103	-27,44%

TREND AVVIAMENTI PER SETTORE ECONOMICO PER SESSO E PER TIPO DI CONTRATTO ANNO 2012																	
ANNO	1° Trim. F TD	1° Trim. F TI	1° Trim. M TD	1° Trim. M TI	2° Trim. F TD	2° Trim. F TI	2° Trim. M TD	2° Trim. M TI	3° Trim. F TD	3° Trim. F TI	3° Trim. M TD	3° Trim. M TI	4° Trim. F TD	4° Trim. F TI	4° Trim. M TD	4° Trim. M TI	Totale
TOTALE ANNO 2012	34.341	5.265	32.388	7.974	39.119	5.539	30.817	8.788	46.546	7.796	29.777	8.721	36.224	4.925	29.063	6.370	333.653
TOTALE ANNO 2013	30.124	5.052	27.412	6.709	37.844	4.849	29.512	7.730	46.936	5.596	29.386	6.971	39.277	5.409	30.329	6.825	319.961
TOTALE ANNO 2014	34.511	4.829	31.892	6.497	37.804	5.698	28.837	8.773	45.607	6.484	29.490	7.636	39.298	4.623	31.966	6.421	330.366
TOTALE ANNO 2015	20.496	4.624	11.428	4.257	20.532	6.221	14.729	5.571	14.953	4.972	12.853	3.933	3	1	8	1	124.582

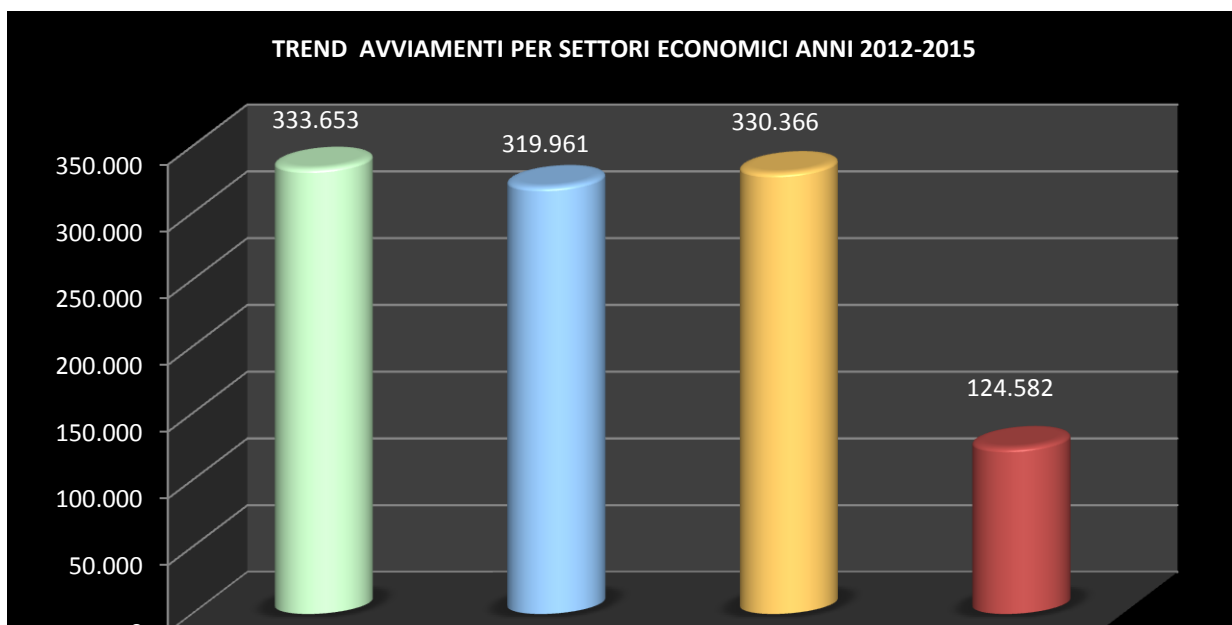

CESSAZIONI PER SETTORE PER SESSO E PER TIPO DI CONTRATTO ANNO 2012

Settore	1° Trim.2012 FTD	1° Trim.2012 FTI	1° Trim.2012 MTD	1° Trim.2012 MTI	2° Trim.2012 FTD	2° Trim.2012 FTI	2° Trim.2012 MTD	2° Trim.2012 MTI	3° Trim.2012 FTD	3° Trim.2012 FTI	3° Trim.2012 MTD	3° Trim.2012 MTI	4° Trim.2012 FTD	4° Trim.2012 FTI	4° Trim.2012 MTD	4° Trim.2012 MTI	Totale
A - AGRICOLTURA, SILVICOLTURA E PESCA	2.380	31	3.657	195	1.966	33	2.784	192	3.170	20	2.756	159	5.193	52	5.306	213	28.107
B - ESTRAZIONE DI MINERALI DA CAVE E MINIERE	1	1	6	29	0	2	9	20	1	4	9	30	1	5	9	38	165
C - ATTIVITA' MANIFATTURIERE	291	427	502	1.268	182	357	303	1.058	153	383	238	1.106	170	436	340	1.192	8.406
D - FORNITURA DI ENERGIA ELETTRICA, GAS, VAPORE E ARIA CONDIZIONATA	0	1	4	29	2	1	1	23	2	2	0	20	1	3	0	30	119
E - FORNITURA DI ACQUA; RETI FOGNARIE, ATTIVITA' DI GESTIONE DEI RIFIUTI E RISANAMENTO	3	14	49	243	5	21	62	159	9	17	84	226	3	13	70	209	1.187
F - COSTRUZIONI	15	124	701	3.164	20	106	745	3.200	32	130	623	3.285	20	182	540	4.119	17.006
G - COMMERCIO ALL'INGROSSO E AL DETTAGLIO; RIPARAZIONE DI AUTOVEICOLI E MOTOCICLI	993	1.098	1.026	1.218	375	972	305	1.095	481	1.227	376	1.330	568	1.275	600	1.503	14.442
H - TRASPORTO E MAGAZZINAGGIO	20	85	165	747	8	92	154	817	14	62	185	613	15	99	165	813	4.054
I - ATTIVITA' DEI SERVIZI DI ALLOGGIO E DI RISTORAZIONE	211	637	257	698	436	825	434	815	1.325	1.464	1.564	1.567	280	1.041	339	1.258	13.151
J - SERVIZI DI INFORMAZIONE E COMUNICAZIONE	110	123	78	146	95	71	83	86	105	87	76	69	120	94	110	134	1.587
K - ATTIVITA' FINANZIARIE E ASSICURATIVE	9	53	5	21	8	48	2	41	9	53	6	47	8	87	5	104	506
L - ATTIVITA' IMMOBILIARI	4	14	5	18	2	36	6	26	9	19	20	23	3	26	10	29	250
M - ATTIVITA' PROFESSIONALI, SCIENTIFICHE E TECNICHE	143	100	105	114	141	116	110	76	150	92	90	78	132	204	115	171	1.937
N - NOLEGGIO, AGENZIE DI VIAGGIO, SERVIZI DI SUPPORTO ALLE IMPRESE	1.013	376	668	316	824	354	623	356	657	678	463	392	627	465	531	425	8.768

O - AMMINISTRAZIONE PUBBLICA E DIFESA; ASSICURAZIONE SOCIALE OBBLIGATORIA	100	51	115	125	77	79	178	97	72	73	118	122	99	151	219	212	1.888
P - ISTRUZIONE	598	106	181	44	686	289	212	44	497	1.314	177	538	902	167	294	68	6.117
Q - SANITA' E ASSISTENZA SOCIALE	119	248	67	165	137	227	77	98	172	225	125	132	124	264	93	159	2.432
R - ATTIVITA' ARTISTICHE, SPORTIVE, DI INTRATTENIMENTO E DIVERTIMENTO	26	46	44	42	50	42	69	68	201	146	300	218	15	46	38	89	1.440
S - ALTRE ATTIVITA' DI SERVIZI	134	278	95	294	101	188	33	135	104	210	132	110	77	223	155	148	2.417
T - ATTIVITA' DI FAMIGLIE E CONVIVENZE COME DATORI DI LAVORO PER PERSONALE DOMESTICO; PRODUZIONE DI BENI E SERVIZI INDIFFERENZIATI PER USO PROPRIO DA PARTE DI FAMIGLIE E CONVIVENZE	1	1.150	0	374	2	1.155	2	355	3	1.168	2	338	3	1.137	0	314	6.004
U - ORGANIZZAZIONI ED ORGANISMI EXTRATERRITORIALI	1	0	0	10	0	0	0	6	0	4	14	5	0	0	74	3	117
TOTALE	6.172	4.963	7.730	9.260	5.117	5.014	6.192	8.767	7.166	7.378	7.358	10.408	8.361	5.970	9.013	11.231	120.100

CESSAZIONI PER SETTORE PER SESSO E PER TIPO DI CONTRATTO ANNO 2013

Settore	1° Trim.2013 F TD	1° Trim.2013 F TI	1° Trim.2013 M TD	1° Trim.2013 M TI	2° Trim.2013F TD	2° Trim.2013 F TI	2° Trim.2013 M TD	2° Trim.2013 M TI	3° Trim.2013 F TD	3° Trim.2013 F TI	3° Trim.2013 M TD	3° Trim.2013 M TI	4° Trim.2013 F TD	4° Trim.2013 F TI	4° Trim.2013 M TD	4° Trim.2013 M TI	Totale
A - AGRICOLTURA, SILVICOLTURA E PESCA	2.119	32	3.504	163	1.889	36	2.786	168	2.922	30	2.681	139	4.133	44	4.187	147	24.980
B - ESTRAZIONE DI MINERALI DA CAVE E MINIERE	0	2	3	15	0	0	1	14	1	0	1	14	1	2	2	28	84
C - ATTIVITA' MANIFATTURIERE	206	349	364	1.055	124	257	208	740	100	209	200	776	143	279	244	909	6.163
D - FORNITURA DI ENERGIA ELETTRICA, GAS, VAPORE E ARIA CONDIZIONATA	0	4	0	15	1	1	8	12	1	6	1	49	0	2	1	28	129
E - FORNITURA DI ACQUA; RETI FOGNARIE, ATTIVITA' DI GESTIONE DEI RIFIUTI E RISANAMENTO	5	24	40	291	1	10	37	124	2	14	48	137	1	45	30	410	1.219
F - COSTRUZIONI	13	134	337	3.015	17	97	375	2.779	13	102	447	2.732	42	140	561	3.142	13.946
G - COMMERCIO ALL'INGROSSO E AL DETTAGLIO; RIPARAZIONE DI AUTOVEICOLI E MOTOCICLI	813	1.146	835	1.302	278	1.087	260	1.088	347	1.004	239	1.054	456	1.053	553	1.190	12.705
H - TRASPORTO E MAGAZZINAGGIO	15	68	101	590	10	67	134	618	12	55	161	536	11	80	130	677	3.265
I - ATTIVITA' DEI SERVIZI DI ALLOGGIO E DI RISTORAZIONE	134	742	93	774	217	723	224	638	738	1.124	958	1.206	191	879	231	1.063	9.935
J - SERVIZI DI INFORMAZIONE E COMUNICAZIONE	36	65	38	108	76	71	56	90	37	75	39	85	47	67	43	92	1.025
K - ATTIVITA' FINANZIARIE E ASSICURATIVE	3	44	3	41	4	41	4	33	5	28	7	22	5	40	5	26	311
L - ATTIVITA' IMMOBILIARI	2	14	3	18	3	17	2	18	7	11	8	26	3	23	3	28	186
M - ATTIVITA' PROFESSIONALI, SCIENTIFICHE E TECNICHE	110	119	71	105	103	88	92	70	114	121	98	93	110	133	85	101	1.613
N - NOLEGGIO, AGENZIE DI VIAGGIO, SERVIZI DI SUPPORTO ALLE IMPRESE	437	404	247	288	591	471	347	552	548	588	413	508	484	439	321	498	7.136

O - AMMINISTRAZIONE PUBBLICA E DIFESA; ASSICURAZIONE SOCIALE OBBLIGATORIA	54	83	89	105	57	23	148	80	70	31	116	67	253	32	222	67	1.497
P - ISTRUZIONE	474	108	192	34	548	292	215	47	398	625	165	214	845	114	293	50	4.614
Q - SANITA' E ASSISTENZA SOCIALE	77	221	57	145	97	246	44	95	69	202	46	95	93	247	73	108	1.915
R - ATTIVITA' ARTISTICHE, SPORTIVE, DI INTRATTENIMENTO E DIVERTIMENTO	8	26	21	42	13	55	38	65	89	103	217	143	23	48	27	93	1.011
S - ALTRE ATTIVITA' DI SERVIZI	49	207	51	111	82	208	45	121	69	201	127	122	122	205	175	109	2.004
T - ATTIVITA' DI FAMIGLIE E CONVIVENZE COME DATORI DI LAVORO PER PERSONALE DOMESTICO; PRODUZIONE DI BENI E SERVIZI INDIFFERENZIATI PER USO PROPRIO DA PARTE DI FAMIGLIE E CONVIVENZE	2	1.047	2	393	0	1.140	0	393	2	1.016	0	371	1	1.004	2	423	5.796
U - ORGANIZZAZIONI ED ORGANISMI EXTRATERRITORIALI	0	0	0	0	0	0	0	5	0	0	21	3	0	0	67	6	102
TOTALE	4.557	4.839	6.051	8.610	4.111	4.930	5.024	7.750	5.544	5.545	5.993	8.392	6.964	4.876	7.255	9.195	99.636

CESSAZIONI PER SETTORE PER SESSO E PER TIPO DI CONTRATTO ANNO 2014

Settore	1° Trim.2014 F TD	1° Trim.2014 F TI	1° Trim.2014 M TD	1° Trim.2014 M TI	2° Trim.2014 F TD	2° Trim.2014 F TI	2° Trim.2014 M TD	2° Trim.2014 M TI	3° Trim.2014 F TD	3° Trim.2014 F TI	3° Trim.2014 M TD	3° Trim.2014 M TI	4° Trim.2014 F TD	4° Trim.2014 F TI	4° Trim.2014 M TD	4° Trim.2014 M TI	Totale
A - AGRICOLTURA, SILVICOLTURA E PESCA	1.930	19	3.785	148	1.719	16	2.554	92	3.064	29	2.994	137	3.374	28	4.097	153	24.139
B - ESTRAZIONE DI MINERALI DA CAVE E MINIERE	0	2	2	18	0	2	3	13	0	1	11	18	0	1	0	21	92
C - ATTIVITA' MANIFATTURIERE	195	241	306	1.008	114	217	216	658	111	290	233	806	156	303	347	942	6.143
D - FORNITURA DI ENERGIA ELETTRICA, GAS, VAPORE E ARIA CONDIZIONATA	0	3	2	11	1	7	2	59	1	2	5	7	0	4	4	98	206
E - FORNITURA DI ACQUA; RETI FOGNARIE, ATTIVITA' DI GESTIONE DEI RIFIUTI E RISANAMENTO	2	23	37	123	3	14	33	275	5	12	74	112	5	7	33	105	863
F - COSTRUZIONI	14	122	287	2.381	13	85	343	2.257	9	114	345	2.405	14	116	358	2.813	11.676
G - COMMERCIO ALL'INGROSSO E AL DETTAGLIO; RIPARAZIONE DI AUTOVEICOLI E MOTOCICLI	792	1.108	937	1.213	285	951	238	991	368	1.031	272	1.239	457	981	527	1.245	12.635
H - TRASPORTO E MAGAZZINAGGIO	11	122	102	499	10	92	102	559	16	49	116	418	6	65	155	498	2.820
I - ATTIVITA' DEI SERVIZI DI ALLOGGIO E DI RISTORAZIONE	108	607	97	678	335	664	267	630	746	1.180	923	1.189	174	893	199	1.033	9.723
J - SERVIZI DI INFORMAZIONE E COMUNICAZIONE	55	68	62	103	69	60	78	71	48	81	59	125	53	86	54	130	1.202
K - ATTIVITA' FINANZIARIE E ASSICURATIVE	6	46	4	26	6	33	5	21	9	27	1	21	6	33	4	52	300
L - ATTIVITA' IMMOBILIARI	4	15	5	11	1	12	3	20	10	13	13	14	8	12	9	24	174
M - ATTIVITA' PROFESSIONALI, SCIENTIFICHE E TECNICHE	99	117	132	123	97	86	105	72	111	115	89	88	91	135	85	95	1.640
N - NOLEGGIO, AGENZIE DI VIAGGIO, SERVIZI DI SUPPORTO ALLE IMPRESE	375	936	218	868	458	609	309	577	427	716	286	638	345	367	288	348	7.765

O - AMMINISTRAZIONE PUBBLICA E DIFESA; ASSICURAZIONE SOCIALE OBBLIGATORIA	19	40	64	59	41	36	74	68	230	45	234	78	264	55	336	125	1.768
P - ISTRUZIONE	436	331	120	108	524	299	120	45	391	776	145	246	975	137	407	58	5.118
Q - SANITA' E ASSISTENZA SOCIALE	51	233	37	101	89	210	77	94	81	246	40	89	93	240	60	114	1.855
R - ATTIVITA' ARTISTICHE, SPORTIVE, DI INTRATTENIMENTO E DIVERTIMENTO	14	45	19	52	34	51	37	54	114	102	229	161	15	60	28	77	1.092
S - ALTRE ATTIVITA' DI SERVIZI	53	204	28	138	78	212	55	142	92	233	111	112	127	220	202	105	2.112
T - ATTIVITA' DI FAMIGLIE E CONVIVENZE COME DATORI DI LAVORO PER PERSONALE DOMESTICO; PRODUZIONE DI BENI E SERVIZI INDIFFERENZIATI PER USO PROPRIO DA PARTE DI FAMIGLIE E CONVIVENZE	0	1.095	0	363	3	1.235	0	364	0	1.067	1	241	0	1.062	0	365	5.796
U - ORGANIZZAZIONI ED ORGANISMI EXTRATERRITORIALI	0	0	0	4	0	0	1	2	0	0	0	0	0	0	84	4	95
TOTALE	4.164	5.377	6.244	8.035	3.880	4.891	4.622	7.064	5.833	6.129	6.181	8.144	6.163	4.805	7.277	8.405	97.214

CESSAZIONI PER SETTORE PER SESSO E PER TIPO DI CONTRATTO ANNO 2015

Settore	1° Trim.2015 F TD	1° Trim.2015 F TI	1° Trim.2015 M TD	1° Trim.2015 M TI	2° Trim.2015 F TD	2° Trim.2015 F TI	2° Trim.2015 M TD	2° Trim.2015 M TI	3° Trim.2015 F TD	3° Trim.2015 F TI	3° Trim.2015 M TD	3° Trim.2015 M TI	4° Trim.2015 F TD	4° Trim.2015 F TI	4° Trim.2015 M TD	4° Trim.2015 M TI	Totale
A - AGRICOLTURA, SILVICOLTURA E PESCA	2.093	27	4.190	198	1.726	27	3.147	173	1.836	22	2.314	115	15	1	6	2	15.892
B - ESTRAZIONE DI MINERALI DA CAVE E MINIERE	0	0	0	16	0	4	1	11	0	1	0	11	0	0	0	0	44
C - ATTIVITA' MANIFATTURIERE	71	237	203	839	48	270	197	742	60	160	144	412	0	0	0	0	3.383
D - FORNITURA DI ENERGIA ELETTRICA, GAS, VAPORE E ARIA CONDIZIONATA	3	1	0	27	1	7	0	14	1	0	0	2	0	0	0	0	56
E - FORNITURA DI ACQUA; RETI FOGNARIE, ATTIVITA' DI GESTIONE DEI RIFIUTI E RISANAMENTO	4	10	20	134	2	20	52	258	1	10	29	114	0	0	0	0	654
F - COSTRUZIONI	17	154	243	2.295	22	129	346	2.235	6	48	241	1.687	0	0	0	1	7.424
G - COMMERCIO ALL'INGROSSO E AL DETTAGLIO; RIPARAZIONE DI AUTOVEICOLI E MOTOCICLI	950	957	1.079	1.136	233	903	222	1.058	251	637	175	708	0	0	0	1	8.310
H - TRASPORTO E MAGAZZINAGGIO	10	55	79	451	13	52	94	501	5	24	95	290	0	0	0	3	1.672
I - ATTIVITA' DEI SERVIZI DI ALLOGGIO E DI RISTORAZIONE	120	650	88	671	304	764	234	710	500	747	623	745	0	0	0	0	6.156
J - SERVIZI DI INFORMAZIONE E COMUNICAZIONE	39	107	44	159	52	100	45	85	9	44	21	57	0	1	0	0	763
K - ATTIVITA' FINANZIARIE E ASSICURATIVE	8	50	1	69	17	43	3	35	3	29	3	20	0	0	0	1	282
L - ATTIVITA' IMMOBILIARI	2	10	2	32	2	12	0	15	4	4	5	14	0	0	0	0	102
M - ATTIVITA' PROFESSIONALI, SCIENTIFICHE E TECNICHE	113	100	86	91	132	119	112	88	52	60	45	48	0	0	0	0	1.046

N - NOLEGGIO, AGENZIE DI VIAGGIO, SERVIZI DI SUPPORTO ALLE IMPRESE	328	441	228	353	530	464	310	591	319	273	249	236	0	0	0	0	4.322
O - AMMINISTRAZIONE PUBBLICA E DIFESA; ASSICURAZIONE SOCIALE OBBLIGATORIA	165	72	189	112	197	44	173	104	46	58	96	59	0	0	0	0	1.315
P - ISTRUZIONE	405	100	109	49	396	330	133	54	125	589	36	187	0	0	0	0	2.513
Q - SANITA' E ASSISTENZA SOCIALE	77	204	37	100	67	429	44	191	51	196	54	87	0	0	0	0	1.537
R - ATTIVITA' ARTISTICHE, SPORTIVE, DI INTRATTENIMENTO E DIVERTIMENTO	11	44	13	51	15	39	34	58	114	87	187	106	0	0	0	0	759
S - ALTRE ATTIVITA' DI SERVIZI	36	201	20	113	46	217	53	131	44	152	53	71	0	0	0	0	1.137
T - ATTIVITA' DI FAMIGLIE E CONVIVENZE COME DATORI DI LAVORO PER PERSONALE DOMESTICO; PRODUZIONE DI BENI E SERVIZI INDIFFERENZIATI PER USO PROPRIO DA PARTE DI FAMIGLIE E CONVIVENZE	0	1.104	1	269	2	1.161	1	282	0	602	1	136	0	6	0	1	3.566
U - ORGANIZZAZIONI ED ORGANISMI EXTRATERRITORIALI	0	0	0	0	0	0	29	4	4	0	79	1	0	0	0	0	117
TOTALE	4.452	4.524	6.632	7.165	3.805	5.134	5.230	7.340	3.431	3.743	4.450	5.106	15	8	6	9	61.050

SETTORE PRIMARIO AGRICOLTURA

ANNO 2012

Settore	1° Trim.2012 F TD	1° Trim.2012 F TI	1° Trim.2012 M TD	1° Trim.2012 M TI	2° Trim.2012 F TD	2° Trim.2012 F TI	2° Trim.2012 M TD	2° Trim.2012 M TI	3° Trim.2012 F TD	3° Trim.2012 F TI	3° Trim.2012 M TD	3° Trim.2012 M TI	4° Trim.2012 F TD	4° Trim.2012 F TI	4° Trim.2012 M TD	4° Trim.2012 M TI	Totale
A - AGRICOLTURA, SILVICOLTURA E PESCA	2.380	31	3.657	195	1.966	33	2.784	192	3.170	20	2.756	159	5.193	52	5.306	213	28.107
TOTALE	2.380	31	3.657	195	1.966	33	2.784	192	3.170	20	2.756	159	5.193	52	5.306	213	28.107

SETTORE SECONDARIO INDUSTRIA

Settore	1° Trim.2012 F TD	1° Trim.2012 F TI	1° Trim.2012 M TD	1° Trim.2012 M TI	2° Trim.2012 F TD	2° Trim.2012 F TI	2° Trim.2012 M TD	2° Trim.2012 M TI	3° Trim.2012 F TD	3° Trim.2012 F TI	3° Trim.2012 M TD	3° Trim.2012 M TI	4° Trim.2012 F TD	4° Trim.2012 F TI	4° Trim.2012 M TD	4° Trim.2012 M TI	Totale
B - ESTRAZIONE DI MINERALI DA CAVE E MINIERE	1	1	6	29	0	2	9	20	1	4	9	30	1	5	9	38	165
C - ATTIVITA' MANIFATTURIERE	291	427	502	1.268	182	357	303	1.058	153	383	238	1.106	170	436	340	1.192	8.406
D - FORNITURA DI ENERGIA ELETTRICA, GAS, VAPORE E ARIA CONDIZIONATA	0	1	4	29	2	1	1	23	2	2	0	20	1	3	0	30	119
E - FORNITURA DI ACQUA; RETI FOGNARIE, ATTIVITA' DI GESTIONE DEI RIFIUTI E RISANAMENTO	3	14	49	243	5	21	62	159	9	17	84	226	3	13	70	209	1.187
F - COSTRUZIONI	15	124	701	3.164	20	106	745	3.200	32	130	623	3.285	20	182	540	4.119	17.006
TOTALE	310	567	1.262	4.733	209	487	1.120	4.460	197	536	954	4.667	195	639	959	5.588	26.883

Settore	1° Trim.2012 F TD	1° Trim.2012 F TI	1° Trim.2012 M TD	1° Trim.2012 M TI	2° Trim.2012 F TD	2° Trim.2012 F TI	2° Trim.2012 M TD	2° Trim.2012 M TI	3° Trim.2012 F TD	3° Trim.2012 F TI	3° Trim.2012 M TD	3° Trim.2012 M TI	4° Trim.2012 F TD	4° Trim.2012 F TI	4° Trim.2012 M TD	4° Trim.2012 M TI	Totale
G - COMMERCIO ALL'INGROSSO E AL DETTAGLIO; RIPARAZIONE DI AUTOVEICOLI E MOTOCICLI	993	1.098	1.026	1.218	375	972	305	1.095	481	1.227	376	1.330	568	1.275	600	1.503	14.442
H - TRASPORTO E MAGAZZINAGGIO	20	85	165	747	8	92	154	817	14	62	185	613	15	99	165	813	4.054
I - ATTIVITA' DEI SERVIZI DI ALLOGGIO E DI RISTORAZIONE	211	637	257	698	436	825	434	815	1.325	1.464	1.564	1.567	280	1.041	339	1.258	13.151
J - SERVIZI DI INFORMAZIONE E COMUNICAZIONE	110	123	78	146	95	71	83	86	105	87	76	69	120	94	110	134	1.587

K - ATTIVITA' FINANZIARIE E ASSICURATIVE	9	53	5	21	8	48	2	41	9	53	6	47	8	87	5	104	506
L - ATTIVITA' IMMOBILIARI	4	14	5	18	2	36	6	26	9	19	20	23	3	26	10	29	250
M - ATTIVITA' PROFESSIONALI, SCIENTIFICHE E TECNICHE	143	100	105	114	141	116	110	76	150	92	90	78	132	204	115	171	1.937
N - NOLEGGIO, AGENZIE DI VIAGGIO, SERVIZI DI SUPPORTO ALLE IMPRESE	1.013	376	668	316	824	354	623	356	657	678	463	392	627	465	531	425	8.768
O - AMMINISTRAZIONE PUBBLICA E DIFESA; ASSICURAZIONE SOCIALE OBBLIGATORIA	100	51	115	125	77	79	178	97	72	73	118	122	99	151	219	212	1.888
P - ISTRUZIONE	598	106	181	44	686	289	212	44	497	1.314	177	538	902	167	294	68	6.117
Q - SANITA' E ASSISTENZA SOCIALE	119	248	67	165	137	227	77	98	172	225	125	132	124	264	93	159	2.432
R - ATTIVITA' ARTISTICHE, SPORTIVE, DI INTRATTENIMENTO E DIVERTIMENTO	26	46	44	42	50	42	69	68	201	146	300	218	15	46	38	89	1.440
S - ALTRE ATTIVITA' DI SERVIZI	134	278	95	294	101	188	33	135	104	210	132	110	77	223	155	148	2.417
T - ATTIVITA' DI FAMIGLIE E CONVIVENZE COME DATORI DI LAVORO PER PERSONALE DOMESTICO; PRODUZIONE DI BENI E SERVIZI INDIFFERENZIATI PER USO PROPRIO DA PARTE DI FAMIGLIE E CONVIVENZE	1	1.150	0	374	2	1.155	2	355	3	1.168	2	338	3	1.137	0	314	6.004
U - ORGANIZZAZIONI ED ORGANISMI EXTRATERRITORIALI	1	0	0	10	0	0	0	6	0	4	14	5	0	0	74	3	117

TOTALE	3.482	4.365	2.811	4.332	2.942	4.494	2.288	4.115	3.799	6.822	3.648	5.582	2.973	5.279	2.748	5.430	65.110
--------	-------	-------	-------	-------	-------	-------	-------	-------	-------	-------	-------	-------	-------	-------	-------	-------	--------

CESSAZIONI PER SETTORE ECONOMICI ANNO 2012

Settore	1° Trim.2012 F TD	1° Trim.2012 F TI	1° Trim.2012 M TD	1° Trim.2012 M TI	2° Trim.2012 F TD	2° Trim.2012 F TI	2° Trim.2012 M TD	2° Trim.2012 M TI	3° Trim.2012 F TD	3° Trim.2012 F TI	3° Trim.2012 M TD	3° Trim.2012 M TI	4° Trim.2012 F TD	4° Trim.2012 F TI	4° Trim.2012 M TD	4° Trim.2012 M TI	Totale
TOTALE																	
SETTORE PRIMARIO AGRICOLTURA	2.380	31	3.657	195	1.966	33	2.784	192	3.170	20	2.756	159	5.193	52	5.306	213	28.107
TOTALE																	
SETTORE SECONDARIO INDUSTRIA	310	567	1.262	4.733	209	487	1.120	4.460	197	536	954	4.667	195	639	959	5.588	26.883
TOTALE																	
SETTORE TERZIARIO SERVIZI	3.482	4.365	2.811	4.332	2.942	4.494	2.288	4.115	3.799	6.822	3.648	5.582	2.973	5.279	2.748	5.430	65.110
TOTALE ANNO 2012	6.172	4.963	7.730	9.260	5.117	5.014	6.192	8.767	7.166	7.378	7.358	10.408	8.361	5.970	9.013	11.231	120.100

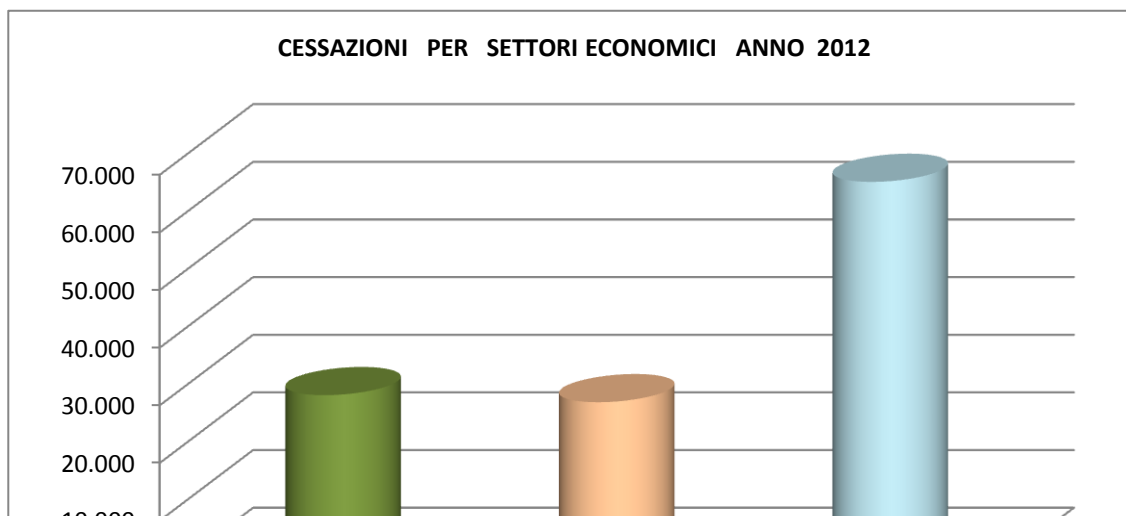

CESSAZIONI PER SETTORE ECONOMICI ANNO 2013

Settore	1° Trim.2013 F TD	1° Trim.2013 F TI	1° Trim.2013 M TD	1° Trim.2013 M TI	2° Trim.2013 F TD	2° Trim.2013 F TI	2° Trim.2013 M TD	2° Trim.2013 M TI	3° Trim.2013 F TD	3° Trim.2013 F TI	3° Trim.2013 M TD	3° Trim.2013 M TI	4° Trim.2013 F TD	4° Trim.2013 F TI	4° Trim.2013 M TD	4° Trim.2013 M TI	Totale	
TOTALE																		
SETTORE PRIMARIO AGRICOLTURA	2.119	32	3.504	163	1.889	36	2.786	168	2.922	30	2.681	139	4.133	44	4.187	147	24.980	
TOTALE																		
SETTORE SECONDARIO INDUSTRIA	224	513	744	4.391	143	365	629	3.669	117	331	697	3.708	187	468	838	4.517	21.541	
TOTALE																		
SETTORE TERZIARIO SERVIZI	2214	4.294	1.803	4.056	2.079	4.529	1.609	3.913	2.505	5.184	2.615	4.545	2.644	4.364	2.230	4.531	53.115	
TOTALE ANNO 2013	4.557	4.839	6.051	8.610	4.111	4.930	5.024	7.750	5.544	5.545	5.993	8.392	6.964	4.876	7.255	9.195	99.636	

CESSAZIONI PER SETTORI ECONOMICI ANNO 2013

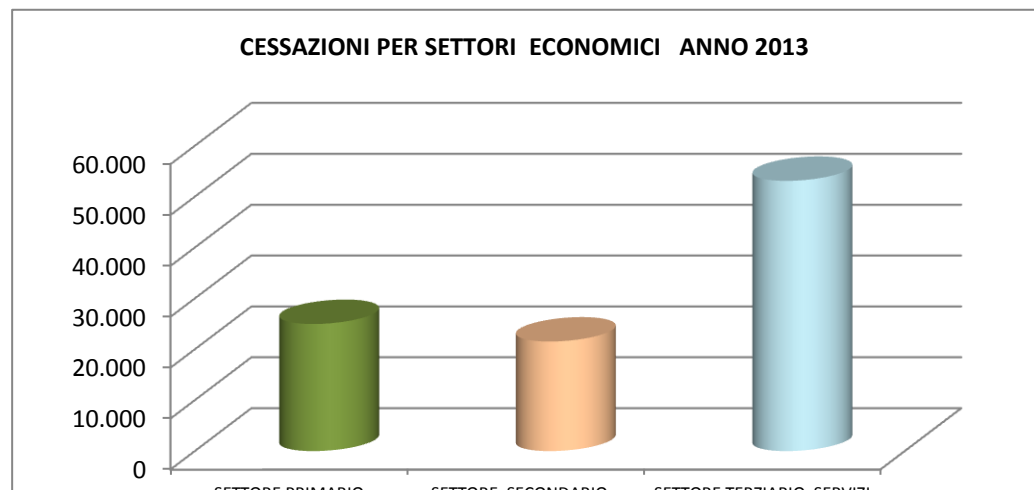

Analisi Tendentiale				
Settore	Totale Anno 2012	Totale Anno 2013	Diff. Numerica	Diff. %
SETTORE PRIMARIO AGRICOLTURA	28.107	24.980	-3.127	-11,13%
SETTORE SECONDARIO INDUSTRIA	26.883	21.541	-5.342	-19,87%
SETTORE TERZIARIO SERVIZI	65.110	53.115	-11.995	-18,42%

CESSAZIONI PER SETTORE ECONOMICI ANNO 2014																		
Settore	1° Trim.2014 F TD	1° Trim.2014 F TI	1° Trim.2014 M TD	1° Trim.2014 M TI	2° Trim.2014 F TD	2° Trim.2014 F TI	2° Trim.2014 M TD	2° Trim.2014 M TI	3° Trim.2014 F TD	3° Trim.2014 F TI	3° Trim.2014 M TD	3° Trim.2014 M TI	4° Trim.2014 F TD	4° Trim.2014 F TI	4° Trim.2014 M TD	4° Trim.2014 M TI	Totale	
TOTALE																		
SETTORE PRIMARIO AGRICOLTURA	1.930	19	3.785	148	1.719	16	2.554	92	3.064	29	2.994	137	3.374	28	4.097	153	24.139	
TOTALE																		
SETTORE SECONDARIO INDUSTRIA	211	391	634	3.541	131	325	597	3.262	126	419	668	3.348	175	431	742	3.979	18.980	
TOTALE																		
SETTORE TERZIARIO SERVIZI	2.023	4.967	1.825	4.346	2.030	4.55										4.273	54.095	
TOTALE ANNO 2014	4.164	5.377	6.244	8.035	3.880	4.89										3.405	97.214	

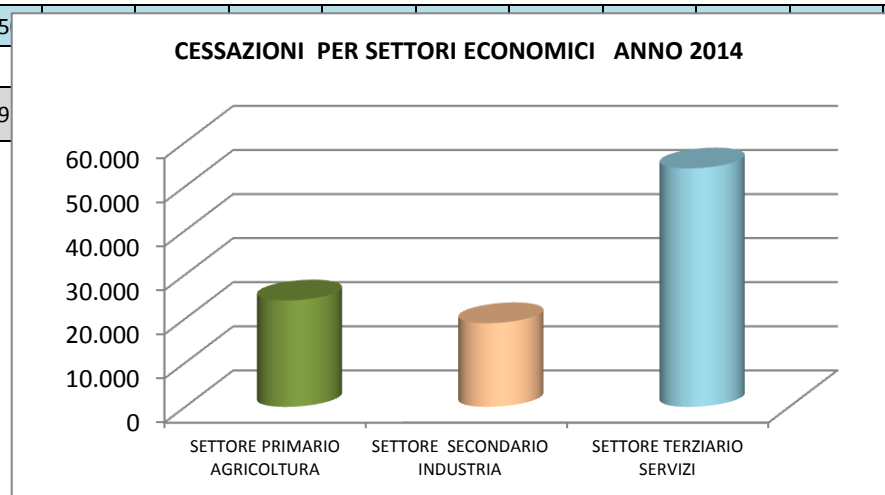

Analisi Tendenziale				
Settore	Totale Anno 2013	Totale Anno 2014	Diff. Numerica	Diff. %
SETTORE PRIMARIO AGRICOLTURA	24.980	24.139	-841	-3,37%
SETTORE SECONDARIO INDUSTRIA	21.541	18.980	-2.561	-11,89%
SETTORE TERZIARIO SERVIZI	53.115	54.095	980	1,85%

CESSAZIONI PER SETTORE ECONOMICI ANNO 2015																	
Settore	1° Trim.2015 FTD	1° Trim.2015 FTI	1° Trim.2015 MTD	1° Trim.2015 M TI	2° Trim.2015 FTD	2° Trim.2015 FTI	2° Trim.2015 MTD	2° Trim.2015 M TI	3° Trim.2015 FTD	3° Trim.2015 FTI	3° Trim.2015 MTD	3° Trim.2015 M TI	4° Trim.2015 FTD	4° Trim.2015 FTI	4° Trim.2015 MTD	4° Trim.2015 M TI	Totale
TOTALE																	
SETTORE PRIMARIO AGRICOLTURA	2.093	27	4.190	198	1.726	27	3.147	173	1.836	22	2.314	115	15	1	6	2	15.892
TOTALE																	
SETTORE SECONDARIO INDUSTRIA	95	402	466	3311	73	430	596	3260	68	219	414	2226	0	0	0	1	11561
TOTALE																	
SETTORE TERZIARIO SERVIZI	2264	4095	1976	3656	2006	4677	1487	3907	1527	3502	1722	2765	0	7	0	6	33597
TOTALE ANNO 2015	4.452	4.524	6.632	7.165	3.805	9.174	3.111	10.261	3.428	5.723	4.450	5.080	15	7	6	13	61.050

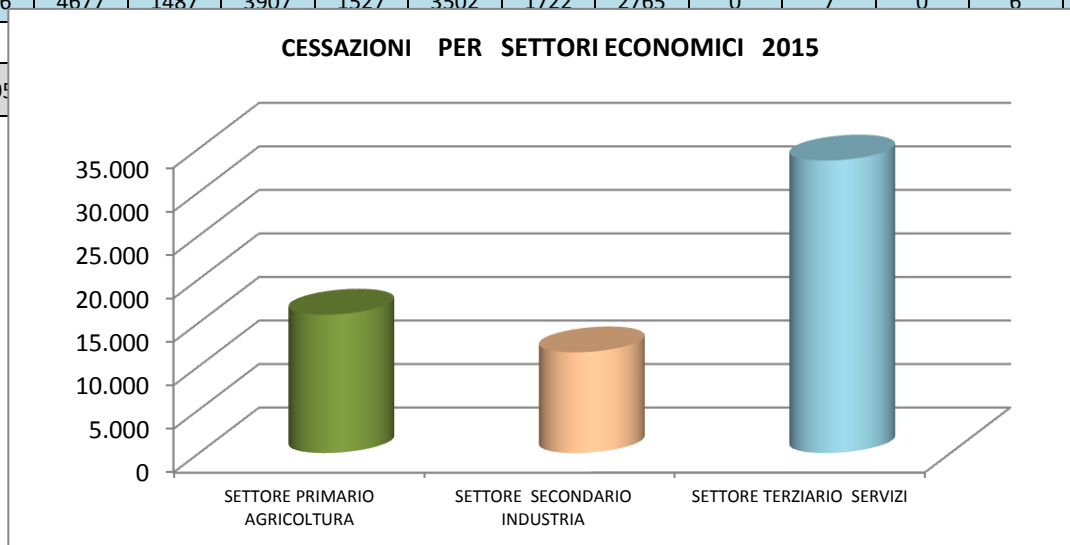

Analisi Tendenziale				
Settore	Totale Anno 2014	Totale Anno 2015	Diff. Numerica	Diff. %
SETTORE PRIMARIO AGRICOLTURA	24.139	15.892	-8.247	-34,16%
SETTORE SECONDARIO INDUSTRIA	18.980	11.561	-7.419	-39,09%
SETTORE TERZIARIO SERVIZI	54.095	33.597	-20.498	-37,89%

TREND CESSAZIONI PER SETTORI ECONOMICI 2012-2015

ANNO	1° Trim. F TD	1° Trim. F TI	1° Trim. M TD	1° Trim. M TI	2° Trim. F TD	2° Trim. F TI	2° Trim. M TD	2° Trim. M TI	3° Trim. F TD	3° Trim. F TI	3° Trim. M TD	3° Trim. M TI	4° Trim. F TD	4° Trim. F TI	4° Trim. M TD	4° Trim. M TI	Totale
TOTALE ANNO 2012	6172	4963	7730	9260	5117	5014	6192	8767	7166	7378	7358	10408	8361	5970	9013	11231	120100
TOTALE ANNO 2013	4.557	4.839	6.051	8.610	4.111	4.930	5.024	7.750	5.544	5.545	5.993	8.392	6.964	4.876	7.255	9.195	99.636
TOTALE ANNO 2014	4.164	5.377	6.244	8.035	3.880	4.891	4.622	7.064	5.833	6.129	6.181	8.144	6.163	4.805	7.277	8.405	97.214
TOTALE ANNO 2015	4.452	4.524	6.632	7.165	3.805	5.134	5.230	7.340	3.431	3.743	4.450	5.106	15	8	6	9	61.050

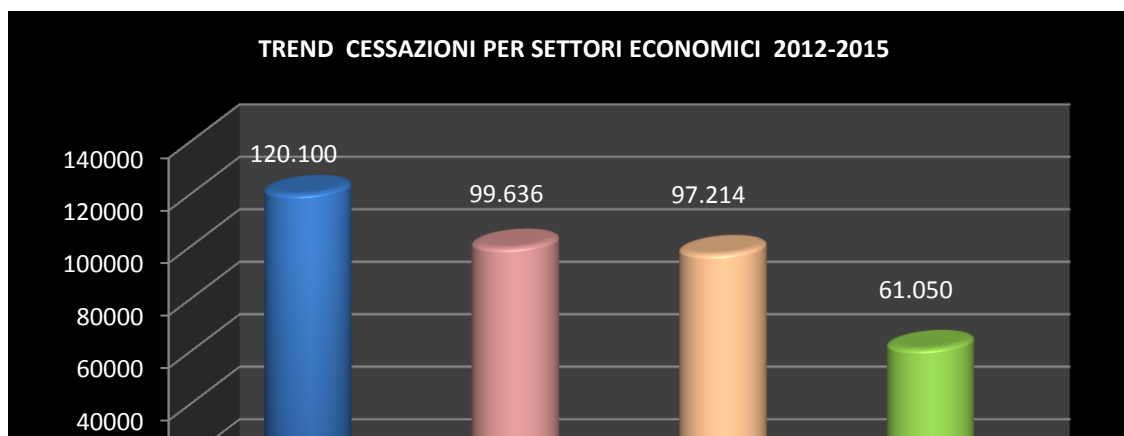

INSERIRE NATURALMENTE CESSATI.....

NATURALMENTE CESSATI PER SESSO E PER TIPO DI CONTRATTO ANNO 2012

Settore	1°	1°	1°	1°	2°	2°	2°	2°	3°	3°	3°	3°	4°	4°	4°	4°	Totale
	Trim.2012 F FT	Trim.2012 F PT	Trim.2012 M FT	Trim.2012 M PT	Trim.2012 F FT	Trim.2012 F PT	Trim.2012 M FT	Trim.2012 M PT	Trim.2012 F FT	Trim.2012 F PT	Trim.2012 M FT	3° Trim.2012 M PT	Trim.2012 F FT	Trim.2012 F PT	Trim.2012 M FT	Trim.2012 M PT	
A - AGRICOLTURA, SILVICOLTURA E PESCA	2.535	8	2.860	51	3.396	14	3.253	19	7.339	16	3.750	37	55.417	96	31.443	122	110.356
B - ESTRAZIONE DI MINERALI DA CAVE E MINIERE	0	1	10	0	2	0	11	1	4	1	9	0	2	0	11	2	54
C - ATTIVITA' MANIFATTURIERE	195	67	509	119	116	96	474	121	181	250	543	298	628	213	944	218	4.972
D - FORNITURA DI ENERGIA ELETTRICA, GAS, VAPORE E ARIA CONDIZIONATA	6	1	37	1	1	2	19	3	2	1	15	0	0	0	3	4	95
E - FORNITURA DI ACQUA; RETI FOGNARIE, ATTIVITA' DI GESTIONE DEI RIFIUTI E RISANAMENTO	1	4	34	75	10	21	74	114	7	17	78	187	9	13	72	121	837
F - COSTRUZIONI	34	16	1.029	118	75	19	1.343	130	84	45	1.615	352	203	42	1.600	267	6.972
G - COMMERCIO ALL'INGROSSO E AL DETTAGLIO; RIPARAZIONE DI AUTOVEICOLI E MOTOCICLI	602	535	726	254	274	384	365	232	480	1.002	476	560	1.047	682	1.096	445	9.160
H - TRASPORTO E MAGAZZINAGGIO	74	14	256	143	34	18	262	115	49	35	309	133	41	42	321	182	2.028
I - ATTIVITA' DEI SERVIZI DI ALLOGGIO E DI RISTORAZIONE	285	330	481	319	555	1.061	923	721	2.195	3.008	3.016	2.973	1.046	733	1.598	889	20.133
J - SERVIZI DI INFORMAZIONE E COMUNICAZIONE	14	1.553	21	753	20	1.616	47	803	51	497	51	299	47	1.551	55	815	8.193
K - ATTIVITA' FINANZIARIE E ASSICURATIVE	9	10	9	14	11	14	9	17	15	15	10	10	27	33	14	28	245
L - ATTIVITA' IMMOBILIARI	3	5	2	4	2	2	13	4	24	27	57	33	6	17	13	22	234
M - ATTIVITA' PROFESSIONALI, SCIENTIFICHE E TECNICHE	23	41	27	66	28	76	39	69	118	182	66	138	74	158	54	145	1.304
N - NOLEGGIO, AGENZIE DI VIAGGIO, SERVIZI DI SUPPORTO ALLE IMPRESE	38	1.283	134	828	76	1.579	175	994	178	1.157	329	966	205	1.754	410	1.092	11.198
O - AMMINISTRAZIONE PUBBLICA E DIFESA; ASSICURAZIONE SOCIALE OBBLIGATORIA	79	288	63	306	76	371	91	521	92	461	120	528	156	891	344	1.325	5.712
P - ISTRUZIONE	5.383	1.539	746	574	6.320	4.705	1.178	1.671	1.157	1.542	465	767	4.360	1.920	631	865	33.823
Q - SANITA' E ASSISTENZA SOCIALE	103	210	60	73	120	475	89	181	200	521	164	421	177	338	150	184	3.466
R - ATTIVITA' ARTISTICHE, SPORTIVE, DI INTRATTENIMENTO E DIVERTIMENTO	89	71	215	95	45	167	162	279	133	554	408	866	100	142	207	127	3.660
S - ALTRE ATTIVITA' DI SERVIZI	61	157	119	116	26	454	12	285	84	371	114	304	129	557	355	422	3.566
T - ATTIVITA' DI FAMIGLIE E CONVIVENZE COME DATORI DI LAVORO PER PERSONALE DOMESTICO; PRODUZIONE DI BENI E SERVIZI INDIFFERENZIATI PER USO PROPRIO DA PARTE DI FAMIGLIE E CONVIVENZE	9	40	0	11	8	65	1	6	10	70	3	10	44	109	10	26	422
U - ORGANIZZAZIONI ED ORGANISMI EXTRATERRITORIALI	1	0	1	0	5	4	0	2	1	1	0	2	0	1	1	1	20
TOTALE	9.544	6.173	7.339	3.920	11.200	11.143	8.540	6.288	12.404	9.773	11.598	8.884	63.718	9.292	39.332	7.302	226.450

NATURALMENTE CESSATI PER SESSO E PER TIPO DI CONTRATTO ANNO 2013

Settore	1° Trim.2013		1° Trim.2013		2° Trim.2013		2° Trim.2013		3° Trim.2013		3° Trim.2013		4° Trim.2013		4° Trim.2013		Totale
	F FT	F PT	M FT	M PT	F FT	F PT	M FT	M PT	F FT	F PT	M FT	M PT	F FT	F PT	M FT	M PT	
A - AGRICOLTURA, SILVICOLTURA E PESCA	2.416	21	2.664	42	3.209	13	3.011	26	6.717	27	3.561	51	53.191	76	31.475	130	106.630
B - ESTRAZIONE DI MINERALI DA CAVE E MINIERE	0	0	2	0	0	0	7	0	0	0	8	0	1	0	14	1	33
C - ATTIVITÀ€ MANIFATTURIERE	88	101	350	122	99	77	303	89	117	204	396	286	643	221	1.065	288	4.449
D - FORNITURA DI ENERGIA ELETTRICA, GAS, VAPORE E ARIA CONDIZIONATA	1	0	3	1	0	2	1	4	0	0	3	1	0	2	4	13	35
E - FORNITURA DI ACQUA; RETI FOGNARIE, ATTIVITÀ€ DI GESTIONE DEI RIFIUTI E RISANAMENTO	15	8	74	58	6	10	148	52	2	3	52	164	3	13	60	104	772
F - COSTRUZIONI	53	13	782	90	43	14	1.088	118	34	24	1.398	179	124	35	1.872	218	6.085
G - COMMERCIO ALL'INGROSSO E AL DETTAGLIO; RIPARAZIONE DI AUTOVEICOLI E MOTOCICLI	479	440	582	235	162	371	254	190	293	810	413	488	998	669	1.018	487	7.889
H - TRASPORTO E MAGAZZINAGGIO	97	30	225	121	39	23	211	143	7	16	225	112	57	58	375	193	1.932
I - ATTIVITÀ€ DEI SERVIZI DI ALLOGGIO E DI RISTORAZIONE	153	235	285	355	546	690	803	716	2.014	3.035	2.780	2.977	1.021	933	1.546	1.038	19.127
J - SERVIZI DI INFORMAZIONE E COMUNICAZIONE	15	2.065	13	1.074	15	2.179	15	1.155	69	1.962	52	1.018	44	2.769	57	1.511	14.013
K - ATTIVITÀ€ FINANZIARIE E ASSICURATIVE	8	12	5	2	5	18	2	11	9	14	7	4	8	29	5	32	171
L - ATTIVITA' IMMOBILIARI	2	9	3	12	1	3	18	4	5	29	33	30	9	13	20	5	196
M - ATTIVITÀ€ PROFESSIONALI, SCIENTIFICHE E TECNICHE	27	239	23	164	26	69	28	69	49	81	44	55	71	92	87	83	1.207
N - NOLEGGIO, AGENZIE DI VIAGGIO, SERVIZI DI SUPPORTO ALLE IMPRESE	48	1.312	126	832	76	1.597	201	862	174	1.692	286	1.079	244	2.247	390	1.303	12.469
O - AMMINISTRAZIONE PUBBLICA E DIFESA; ASSICURAZIONE SOCIALE OBBLIGATORIA	110	209	131	296	146	245	256	351	80	474	88	552	130	692	273	655	4.688
P - ISTRUZIONE	5.499	1.834	743	573	6.321	4.967	1.090	1.682	1.030	1.541	380	715	4.976	2.270	767	792	35.180
Q - SANITA' E ASSISTENZA SOCIALE	84	207	57	75	99	413	45	118	119	240	71	99	147	332	102	118	2.326
R - ATTIVITÀ€ ARTISTICHE, SPORTIVE, DI INTRATTENIMENTO E DIVERTIMENTO	55	87	145	156	58	129	207	174	98	506	302	824	101	105	258	103	3.308
S - ALTRE ATTIVITÀ€ DI SERVIZI	20	141	22	111	15	375	15	229	38	258	74	218	113	597	202	559	2.987
T - ATTIVITÀ€ DI FAMIGLIE E CONVIVENZE COME DATORI DI LAVORO PER PERSONALE DOMESTICO; PRODUZIONE DI BENI E SERVIZI INDIFFERENZIATI PER USO PROPRIO DA PARTE DI FAMIGLIE E CONVIVENZE	1	26	5	3	0	37	1	6	2	9	1	2	20	11	8	5	137
U - ORGANIZZAZIONI ED ORGANISMI EXTRATERRITORIALI	0	0	0	0	0	0	0	0	0	0	0	0	0	0	2	0	2
TOTALE	9.171	6.989	6.240	4.322	10.866	11.232	7.704	5.999	10.857	10.925	10.174	8.854	61.901	11.164	39.600	7.638	223.636

NATURALMENTE CESSATI PER SESSO E PER TIPO DI CONTRATTO ANNO 2014

Settore	1° Trim.2014 F FT	1° Trim.2014 F PT	1° Trim.2014 M FT	1° Trim.2014 M PT	2° Trim.2014 F FT	2° Trim.2014 F PT	2° Trim.2014 M FT	2° Trim.2014 M PT	3° Trim.2014 F FT	3° Trim.2014 F PT	3° Trim.2014 M FT	3° Trim.2014 M PT	4° Trim.2014 F FT	4° Trim.2014 F PT	4° Trim.2014 M FT	4° Trim.2014 M PT	Totale
A - AGRICOLTURA, SILVICOLTURA E PESCA	2.494	20	3.072	59	3.078	11	2.886	23	5.953	14	3.362	35	51.217	72	31.234	132	103.662
B - ESTRAZIONE DI MINERALI DA CAVE E MINIERE	0	1	14	0	0	0	6	0	1	0	5	0	0	1	11	2	41
C - ATTIVITÀ MANIFATTURIERE	116	80	395	137	101	112	424	136	121	182	432	256	490	227	1.146	286	4.641
D - FORNITURA DI ENERGIA ELETTRICA, GAS, VAPORE E ARIA CONDIZIONATA	0	0	5	1	0	0	3	2	1	3	9	4	4	1	1	3	37
E - FORNITURA DI ACQUA; RETI FOGNARIE, ATTIVITÀ DI GESTIONE DEI RIFIUTI E RISANAMENTO	2	6	39	58	1	5	50	88	2	27	74	133	4	18	74	118	699
F - COSTRUZIONI	57	24	1.074	76	55	11	1.251	143	110	30	1.647	207	199	29	1.978	233	7.124
G - COMMERCIO ALL'INGROSSO E AL DETTAGLIO; RIPARAZIONE DI AUTOVEICOLI E MOTOCICLI	597	594	679	273	222	435	292	213	353	925	349	548	959	768	1.001	480	8.688
H - TRASPORTO E MAGAZZINAGGIO	76	33	313	116	52	15	281	165	27	29	352	164	67	47	461	257	2.455
I - ATTIVITÀ DEI SERVIZI DI ALLOGGIO E DI RISTORAZIONE	181	357	318	513	597	1.085	723	946	1.930	3.848	2.422	3.466	931	1.108	1.463	1.182	21.070
J - SERVIZI DI INFORMAZIONE E COMUNICAZIONE	56	2.338	43	1.200	26	1.990	52	1.098	66	1.774	73	945	94	2.182	76	1.217	13.230
K - ATTIVITÀ FINANZIARIE E ASSICURATIVE	12	17	3	21	5	8	5	8	12	23	11	10	11	22	7	9	184
L - ATTIVITÀ IMMOBILIARI	2	6	2	6	3	2	3	4	8	38	29	25	11	16	28	11	194
M - ATTIVITÀ PROFESSIONALI, SCIENTIFICHE E TECNICHE	23	44	33	34	35	57	29	45	43	72	66	65	69	155	70	122	962
N - NOLEGGIO, AGENZIE DI VIAGGIO, SERVIZI DI SUPPORTO ALLE IMPRESE	81	1.551	139	878	111	1.933	200	1.076	180	1.721	275	1.031	295	2.086	498	1.169	13.224
O - AMMINISTRAZIONE PUBBLICA E DIFESA; ASSICURAZIONE SOCIALE OBBLIGATORIA	69	114	56	113	73	312	120	669	57	284	164	690	85	528	289	766	4.389
P - ISTRUZIONE	6.724	1.950	815	641	6.993	5.471	1.173	1.929	1.139	1.415	381	744	5.117	1.942	823	797	38.054
Q - SANITÀ E ASSISTENZA SOCIALE	70	188	44	86	76	345	39	146	127	205	87	120	132	360	105	129	2.259
R - ATTIVITÀ ARTISTICHE, SPORTIVE, DI INTRATTENIMENTO E DIVERTIMENTO	39	46	117	62	52	75	198	158	95	523	383	852	73	144	213	184	3.214
S - ALTRE ATTIVITÀ DI SERVIZI	38	295	37	244	25	367	33	162	45	334	69	269	121	602	181	398	3.220
T - ATTIVITÀ DI FAMIGLIE E CONVIVENZE COME DATORI DI LAVORO PER PERSONALE DOMESTICO; PRODUZIONE DI BENI E SERVIZI INDIFFERENZIATI PER USO PROPRIO DA PARTE DI FAMIGLIE E CONVIVENZE	4	3	3	3	3	5	0	0	2	2	4	1	8	3	6	4	51
U - ORGANIZZAZIONI ED ORGANISMI EXTRATERRITORIALI	0	0	0	0	0	0	0	0	0	0	0	0	1	0	1	0	2
TOTALE	10.641	7.667	7.201	4.521	11.508	12.239	7.768	7.011	10.272	11.449	10.194	9.565	59.888	10.311	39.666	7.499	227.400

NATURALMENTE CESSATI PER SESSO E PER TIPO DI CONTRATTO ANNO 2015

Settore	1° Trim.2015	1° Trim.2015	1° Trim.2015	1° Trim.2015	2° Trim.2015	2° Trim.2015	2° Trim.2015	2° Trim.2015	3° Trim.2015	3° Trim.2015	3° Trim.2015	3° Trim.2015	4° Trim.2015	4° Trim.2015	4° Trim.2015	4° Trim.2015	Totale
	F FT	F PT	M FT	M PT	F FT	F PT	M FT	M PT	F FT	F PT	M FT	M PT	F FT	F PT	M FT	M PT	
A - AGRICOLTURA, SILVICOLTURA E PESCA	1.985	13	2.857	43	2.894	22	3.035	55	6.741	13	4.288	67	5.073	4	2.171	29	29.290
B - ESTRAZIONE DI MINERALI DA CAVE E MINIERE	0	0	4	0	1	0	10	0	0	0	13	0	1	0	6	0	35
C - ATTIVITÀ MANIFATTURIERE	132	117	490	155	78	92	404	140	125	226	422	301	82	62	204	75	3.105
D - FORNITURA DI ENERGIA ELETTRICA, GAS, VAPORE E ARIA CONDIZIONATA	0	1	14	3	2	0	8	0	1	0	6	6	1	1	0	0	43
E - FORNITURA DI ACQUA; RETI FOGNARIE, ATTIVITÀ DI GESTIONE DEI RIFIUTI E RISANAMENTO	4	24	44	65	5	12	38	71	8	22	151	219	5	10	55	63	796
F - COSTRUZIONI	74	17	1.184	121	65	23	1.397	158	49	39	1.829	268	13	9	473	89	5.808
G - COMMERCIO ALL'INGROSSO E AL DETTAGLIO; RIPARAZIONE DI AUTOVEICOLI E MOTOCICLI	504	563	769	306	222	396	367	277	393	1.243	477	795	177	415	267	236	7.407
H - TRASPORTO E MAGAZZINAGGIO	35	16	316	137	23	26	301	130	17	33	545	142	82	29	338	70	2.240
I - ATTIVITÀ DEI SERVIZI DI ALLOGGIO E DI RISTORAZIONE	178	510	303	690	460	1.014	627	884	2.341	3.954	2.898	3.797	356	359	590	346	19.307
J - SERVIZI DI INFORMAZIONE E COMUNICAZIONE	29	1.762	36	845	11	525	25	311	38	435	37	253	20	72	28	82	4.509
K - ATTIVITÀ FINANZIARIE E ASSICURATIVE	15	4	10	8	8	9	5	3	15	28	11	11	3	7	3	4	144
L - ATTIVITÀ IMMOBILIARI	5	5	5	2	3	6	10	5	8	37	53	37	2	7	10	13	208
M - ATTIVITÀ PROFESSIONALI, SCIENTIFICHE E TECNICHE	28	55	56	67	39	109	49	80	48	100	66	88	26	73	42	64	990
N - NOLEGGIO, AGENZIE DI VIAGGIO, SERVIZI DI SUPPORTO ALLE IMPRESE	197	2.373	182	1.295	139	4.372	199	2.093	242	3.945	384	2.081	56	739	112	493	18.902
O - AMMINISTRAZIONE PUBBLICA E DIFESA; ASSICURAZIONE SOCIALE OBBLIGATORIA	97	291	54	361	138	253	236	335	81	317	164	650	15	360	47	561	3.960
P - ISTRUZIONE	7.010	1.845	789	652	7.421	5.132	1.278	1.901	694	1.272	271	815	52	150	59	89	29.430
Q - SANITÀ E ASSISTENZA SOCIALE	100	259	44	74	103	307	65	88	220	333	144	186	84	273	79	193	2.552
R - ATTIVITÀ ARTISTICHE, SPORTIVE, DI INTRATTENIMENTO E DIVERTIMENTO	46	47	162	71	70	90	223	89	116	578	346	936	12	24	33	30	2.873
S - ALTRE ATTIVITÀ DI SERVIZI	26	152	32	149	33	378	31	152	85	342	86	250	63	250	188	175	2.392
T - ATTIVITÀ DI FAMIGLIE E CONVIVENZE COME DATORI DI LAVORO PER PERSONALE DOMESTICO; PRODUZIONE DI BENI E SERVIZI INDIFFERENZIATI PER USO PROPRIO DA PARTE DI FAMIGLIE E CONVIVENZE	0	1	2	3	0	2	0	0	0	1	2	1	0	1	0	0	13
U - ORGANIZZAZIONI ED ORGANISMI EXTRATERRITORIALI	0	0	0	1	8	0	6	0	0	0	0	0	0	0	0	0	15
TOTALE	10.465	8.055	7.353	5.048	11.723	12.768	8.314	6.772	11.222	12.918	12.193	10.903	6.123	2.845	4.705	2.612	134.019

NATURALMENTE CESSATI PER SESSO E PER TIPO DI CONTRATTO ANNO 2012 - 2015

ANNO	1° Trim. F FT	1° Trim. F PT	1° Trim. M FT	1° Trim. M PT	2° Trim. F FT	2° Trim. F PT	2° Trim. M FT	2° Trim. M PT	3° Trim. F FT	3° Trim. F PT	3° Trim. M FT	3° Trim. M PT	4° Trim. F FT	4° Trim. F PT	4° Trim. M FT	4° Trim. M PT	Totale
TOTALE 2012	9.544	6.173	7.339	3.920	11.200	11.143	8.540	6.288	12.404	9.773	11.598	8.884	63.718	9.292	39.332	7.302	226.450
TOTALE 2013	9.171	6.989	6.240	4.322	10.866	11.232	7.704	5.999	10.857	10.925	10.174	8.854	61.901	11.164	39.600	7.638	223.636
TOTALE 2014	10.641	7.667	7.201	4.521	11.508	12.239	7.768	7.011	10.272	11.449	10.194	9.565	59.888	10.311	39.666	7.499	227.400
TOTALE 2015	10.465	8.055	7.353	5.048	11.723	12.768	8.314	6.772	11.222	12.918	12.193	10.903	6.123	2.845	4.705	2.612	134.019

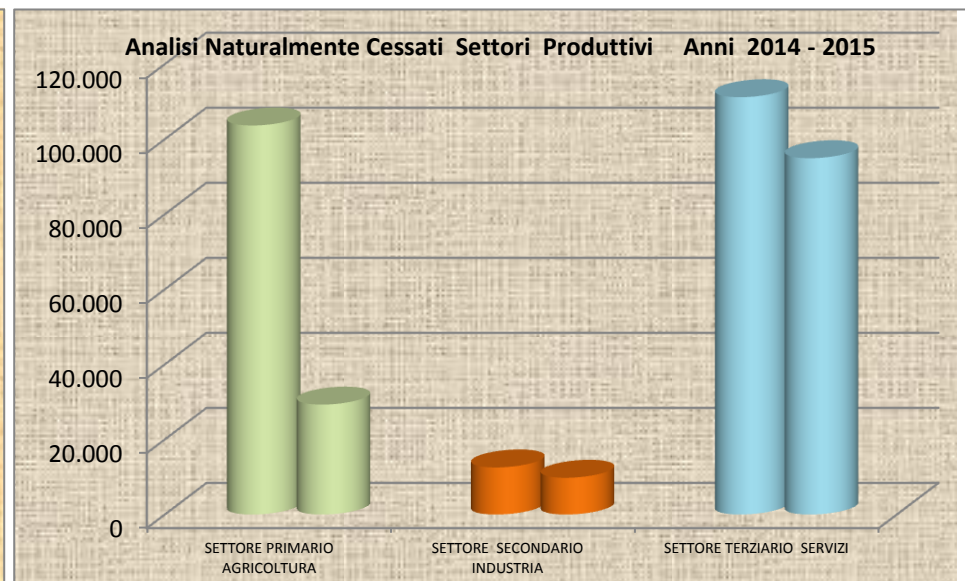
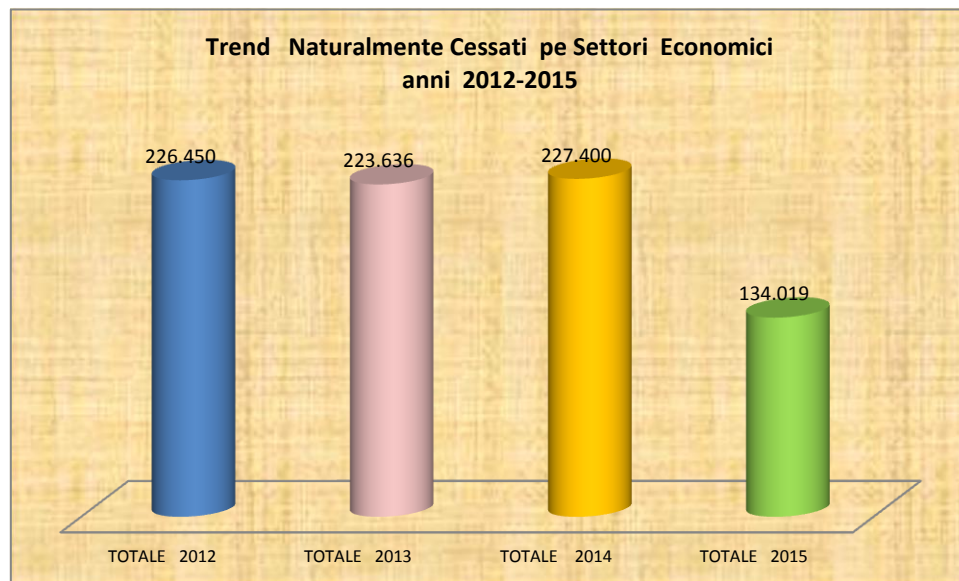

Analisi Tendenziale

Settore	Totale Anno 2014	Totale Anno 2015	Diff. Numerica	Diff. %
SETTORE PRIMARIO AGRICOLTURA	103.662	29.290	-74.372	-71,74%
SETTORE SECONDARIO INDUSTRIA	12.542	9.787	-2.755	-21,97%
SETTORE TERZIARIO SERVIZI	111.196	94.942	-16.254	-14,62%

AVVIAMENTI PER TIPOLOGIA DI CONTRATTO E SESSO ANNO 2012

Tipo contratto	1° Trim.2012 F	1° Trim.2012 M	2° Trim.2012 F	2° Trim.2012 M	3° Trim.2012 F	3° Trim.2012 M	4° Trim.2012 F	4° Trim.2012 M	Totale
LAVORO A TEMPO INDETERMINATO	3.686	7.199	3.881	7.633	5.783	7.540	3.270	5.375	44.367
LAVORO A TEMPO DETERMINATO	20.325	24.182	28.097	23.751	39.904	24.385	27.117	24.245	212.006
LAVORO A TEMPO DETERMINATO PER SOSTITUZIONE	3.162	552	2.191	458	487	161	2.408	429	9.848
APPRENDISTATO EX ART.16 L. 196/97	41	79	13	11	0	0	0	0	144
APPRENDISTATO PER L'ESPLETAMENTO DEL DIRITTO DOVERE DI ISTRUZIONE FORMAZIONE	85	35	4	7	0	0	0	0	131
APPRENDISTATO PROFESSIONALIZZANTE	605	788	131	181	0	0	0	0	1.705
APPRENDISTATO PER L'ACQUISIZIONE DI DIPLOMA O PER PERCORSI DI ALTA FORMAZIONE	3	5	0	0	0	0	0	0	8
CONTRATTO DI FORMAZIONE LAVORO (SOLO PUBBLICA AMMINISTRAZIONE)	0	1	10	10	18	3	12	4	58
CONTRATTO DI INSERIMENTO LAVORATIVO	107	112	78	84	71	68	69	60	649
APPRENDISTATO PER LA QUALIFICA PROFESSIONALE E PER IL DIPLOMA PROFESSIONALE	1	5	24	44	51	89	27	43	284
APPRENDISTATO PROFESSIONALIZZANTE O CONTRATTO DI MESTIERE	15	32	310	465	383	492	361	505	2.563
APPRENDISTATO DI ALTA FORMAZIONE E RICERCA	0	0	0	1	0	0	0	1	2
APPRENDISTATO PER LA QUALIFICA PROFESSIONALE E PER IL DIPLOMA PROFESSIONALE PER LAVORATORI IN MOBILITA'€™	0	0	2	1	4	7	0	3	17
APPRENDISTATO PROFESSIONALIZZANTE O CONTRATTO DI MESTIERE PER LAVORATORI IN MOBILITA'€™	0	0	5	9	4	8	9	8	43
APPRENDISTATO PER LA QUALIFICA PROFESSIONALE E PER IL DIPLOMA PROFESSIONALE PER LAVORATORI STAGIONALI	0	0	34	41	65	84	4	6	234
LAVORO DOMESTICO A TEMPO INDETERMINATO	1.247	364	1.070	351	786	266	1.040	272	5.396
LAVORO DOMESTICO A TEMPO DETERMINATO	137	13	124	33	133	22	139	31	632
LAVORO DOMESTICO	62	12	56	14	270	79	106	31	630
LAVORO INTERMITTENTE A TEMPO INDETERMINATO	196	282	135	219	54	81	41	60	1.068
LAVORO INTERMITTENTE A TEMPO DETERMINATO	431	575	1.336	1.572	747	1.143	151	172	6.127
LAVORO INTERMITTENTE	0	3	0	0	1	2	0	0	6
LAVORO INTERINALE (O A SCOPO DI SOMMINISTRAZIONE) A TEMPO INDETERMINATO	0	1	1	0	4	6	0	0	12
LAVORO INTERINALE (O A SCOPO DI SOMMINISTRAZIONE) A TEMPO DETERMINATO	1	0	0	0	0	0	0	0	1
LAVORO RIPARTITO A TEMPO INDETERMINATO	0	0	0	5	3	0	0	0	8
LAVORO RIPARTITO A TEMPO DETERMINATO	2	2	3	0	1	0	2	0	10
LAVORO A DOMICILIO A TEMPO INDETERMINATO	2	4	7	1	1	0	4	0	19
LAVORO A DOMICILIO A TEMPO DETERMINATO	4	0	6	6	2	3	2	1	24
LAVORO A PROGETTO / COLLABORAZIONE COORDINATA E CONTINUATIVA	6.167	4.038	5.000	2.959	3.167	2.025	3.297	2.036	28.689
LAVORO OCCASIONALE	296	227	206	244	148	147	260	339	1.867
TIROCINIO	875	844	545	991	856	1.098	631	758	6.598
LAVORO O ATTIVITA' SOCIALMENTE UTILE (LSU - ASU)	164	294	33	82	26	99	54	181	933
LAVORO MARITTIMO A TEMPO INDETERMINATO	0	0	1	3	0	1	0	3	8
LAVORO MARITTIMO A TEMPO DETERMINATO	1	2	0	2	0	0	1	0	6
LAVORO NELLO SPETTACOLO A TEMPO INDETERMINATO	3	3	2	1	1	1	0	0	11
LAVORO NELLO SPETTACOLO A TEMPO DETERMINATO	132	273	57	94	56	171	124	311	1.218
LAVORO AUTONOMO NELLO SPETTACOLO	12	1	4	4	1	0	5	7	34
LAVORO DIPENDENTE NELLA P.A. A TEMPO INDETERMINATO	14	9	7	10	429	147	61	48	725
LAVORO DIPENDENTE NELLA P.A. A TEMPO DETERMINATO	1.737	330	1.180	237	836	328	1.868	418	6.934
ASSOCIAZIONE IN PARTECIPAZIONE A TEMPO INDETERMINATO	36	55	45	37	29	16	15	29	262
ASSOCIAZIONE IN PARTECIPAZIONE A TEMPO DETERMINATO	49	34	48	35	20	23	37	24	270
ASSOCIAZIONE IN PARTECIPAZIONE	0	1	0	1	0	1	0	1	4
CONTRATTO DI AGENZIA A TEMPO INDETERMINATO	3	4	0	3	1	0	0	2	13
CONTRATTO DI AGENZIA A TEMPO DETERMINATO	5	1	12	5	0	2	34	30	89
TOTALE	39.606	40.362	44.658	39.605	54.342	38.498	41.149	35.433	333.653

AVVIAMENTI PER TIPOLOGIA DI CONTRATTO E SESSO ANNO 2013

Tipo contratto	1° Trim.2013 F	1° Trim.2013 M	2° Trim.2013 F	2° Trim.2013M	3° Trim.2013 F	3° Trim.2013 M	4° Trim.2013 F	4° Trim.2013 M	Totale
LAVORO A TEMPO INDETERMINATO	3.211	5.666	2.836	6.272	3.988	5.642	3.020	5.626	36.261
LAVORO A TEMPO DETERMINATO	19.125	22.792	28.190	24.289	40.231	25.247	27.818	24.674	212.366
LAVORO A TEMPO DETERMINATO PER SOSTITUZIONE	4.374	731	3.647	662	798	270	3.979	777	15.238
CONTRATTO DI FORMAZIONE LAVORO (SOLO PUBBLICA AMMINISTRAZIONE)	18	12	8	3	9	2	12	20	84
CONTRATTO DI INSERIMENTO LAVORATIVO	2	1	0	0	0	0	0	0	3
APPRENDISTATO PER LA QUALIFICA PROFESSIONALE E PER IL DIPLOMA PROFESSIONALE	22	30	31	58	29	52	19	30	271
APPRENDISTATO PROFESSIONALIZZANTE O CONTRATTO DI MESTIERE	371	468	445	614	400	582	369	501	3.750
APPRENDISTATO DI ALTA FORMAZIONE E RICERCA	1	1	0	3	2	1	0	0	8
APPRENDISTATO PER LA QUALIFICA PROFESSIONALE E PER IL DIPLOMA PROFESSIONALE PER LAVORATORI IN MOBILITÀ€™	0	1	0	0	0	0	0	0	1
APPRENDISTATO PROFESSIONALIZZANTE O CONTRATTO DI MESTIERE PER LAVORATORI IN MOBILITÀ€™	0	4	0	0	0	0	0	0	4
APPRENDISTATO PER LA QUALIFICA PROFESSIONALE E PER IL DIPLOMA PROFESSIONALE PER LAVORATORI STAGIONALI	0	1	0	0	0	0	0	0	1
LAVORO DOMESTICO A TEMPO INDETERMINATO	23	4	0	0	0	0	0	0	27
LAVORO DOMESTICO A TEMPO DETERMINATO	1	1	0	0	0	0	0	0	2
LAVORO DOMESTICO	1.177	286	1.095	319	904	290	1.769	413	6.253
LAVORO INTERMITTENTE A TEMPO INDETERMINATO	4	3	0	0	0	0	0	0	7
LAVORO INTERMITTENTE A TEMPO DETERMINATO	11	11	0	0	0	0	0	0	22
LAVORO INTERMITTENTE	192	201	400	405	246	340	135	176	2.095
LAVORO RIPARTITO	0	0	0	0	0	0	3	1	4
LAVORO A DOMICILIO A TEMPO INDETERMINATO	1	0	0	0	0	0	0	0	1
LAVORO A DOMICILIO A TEMPO DETERMINATO	0	1	0	0	0	0	0	0	1
LAVORO A DOMICILIO	0	0	1	0	0	0	1	0	2
LAVORO A PROGETTO / COLLABORAZIONE COORDINATA E CONTINUATIVA	5465	3005	5121	3081	4980	2801	6578	3753	34784
LAVORO OCCASIONALE	290	297	182	394	247	327	271	231	2239
TIROCINIO	661	451	617	905	604	561	488	557	4844
LAVORO O ATTIVITÀ€ SOCIALMENTE UTILE (LSU - ASU)	37	52	41	59	48	127	74	159	597
LAVORO NELLO SPETTACOLO A TEMPO DETERMINATO	2	5	0	0	0	0	0	0	7
LAVORO AUTONOMO NELLO SPETTACOLO	15	18	38	119	19	51	57	158	475
LAVORO DIPENDENTE NELLA P.A. A TEMPO INDETERMINATO	1	1	0	0	0	0	0	0	2
LAVORO DIPENDENTE NELLA P.A. A TEMPO DETERMINATO	117	26	0	0	0	0	0	0	143
ASSOCIAZIONE IN PARTECIPAZIONE A TEMPO DETERMINATO	6	3	0	0	0	0	0	0	9
ASSOCIAZIONE IN PARTECIPAZIONE A TEMPO INDETERMINATO	0	5	0	0	0	0	0	0	5
ASSOCIAZIONE IN PARTECIPAZIONE	48	43	41	57	27	64	42	40	362
CONTRATTO DI AGENZIA	1	1	0	2	0	0	51	38	93

TOTALE

35.176

34.121

42.693

37.242

52.532

36.357

44.686

37.154

319.961

AVVIAMENTI PER TIPOLOGIA DI CONTRATTO E SESSO ANNO 2014

Tipo contratto	1° Trim.2014 F	1° Trim.2014 M	2° Trim.2014 F	2° Trim.2014 M	3° Trim.2014 F	3° Trim.2014 M	4° Trim.2014 F	4° Trim.2014M	Totale
LAVORO A TEMPO INDETERMINATO	3.064	5.566	3.835	7.285	4.765	6.312	2.914	5.484	39.225
LAVORO A TEMPO DETERMINATO	20.171	25.305	27.255	23.710	39.585	25.599	27.619	26.764	216.008
LAVORO A TEMPO DETERMINATO PER SOSTITUZIONE	6.498	1.192	3.780	663	874	294	4.566	821	18.688
CONTRATTO DI FORMAZIONE LAVORO (SOLO PUBBLICA AMMINISTRAZIONE)	13	2	8	7	4	0	13	2	49
APPRENDISTATO PER LA QUALIFICA PROFESSIONALE E PER IL DIPLOMA PROFESSIONALE	19	20	29	53	37	57	16	13	244
APPRENDISTATO PROFESSIONALIZZANTE O CONTRATTO DI MESTIERE	282	438	401	687	395	601	302	362	3.468
APPRENDISTATO DI ALTA FORMAZIONE E RICERCA	2	0	0	1	0	0	0	0	3
LAVORO DOMESTICO	1.333	336	1.174	378	1.064	382	1.233	366	6.266
LAVORO INTERMITTENTE	62	72	208	308	156	213	94	107	1.220
LAVORO RIPARTITO	1	1	4	0	0	1	0	0	7
LAVORO A DOMICILIO	1	1	3	0	0	0	0	0	5
LAVORO A PROGETTO / COLLABORAZIONE COORDINATA E CONTINUATIVA	6.756	3.782	5.454	3.102	4.293	2.563	5.873	3.205	35.028
LAVORO OCCASIONALE	332	293	401	443	423	409	306	349	2.956
TIROCINIO	659	1.151	810	750	363	376	744	516	5.369
LAVORO O ATTIVITA' SOCIALMENTE UTILE (LSU - ASU)	48	119	28	58	36	215	67	119	690
CONTRATTI DI BORSA LAVORO E ALTRE WORK EXPERIENCES	33	37	60	42	19	8	39	28	266
LAVORO AUTONOMO NELLO SPETTACOLO	1	11	8	62	10	26	71	162	351
ASSOCIAZIONE IN PARTECIPAZIONE	65	58	40	59	37	40	27	40	366
CONTRATTO DI AGENZIA	0	5	4	2	30	30	37	49	157
TOTALE	39.340	38.389	43.502	37.610	52.091	37.126	43.921	38.387	330.366

AVVIAMENTI PER TIPOLOGIA DI CONTRATTO E SESSO ANNO 2015

Tipo contratto	1° Trim.2015 F	1° Trim.2015 M	2° Trim.2015 F	2° Trim.2015 M	3° Trim.2015 F	3° Trim.2015 M	4° Trim.2015 F	4° Trim.2015M	Totale
LAVORO A TEMPO INDETERMINATO	3.524	7.091	4.154	8.460	3.948	5.539	0	2	32.718
LAVORO A TEMPO DETERMINATO	19.191	25.690	26.355	24.640	33.511	22.250	8	6	151.651
LAVORO A TEMPO DETERMINATO PER SOSTITUZIONE	6.598	1.073	4.284	690	251	117	0	0	13.013
CONTRATTO DI FORMAZIONE LAVORO (SOLO PUBBLICA AMMINISTRAZIONE)	18	20	14	26	3	1	0	0	82
APPRENDISTATO PER LA QUALIFICA PROFESSIONALE E PER IL DIPLOMA PROFESSIONALE	10	18	8	31	26	44	0	0	137
APPRENDISTATO PROFESSIONALIZZANTE O CONTRATTO DI MESTIERE	213	330	284	439	254	407	0	0	1.927
APPRENDISTATO DI ALTA FORMAZIONE E RICERCA	5	1	0	0	0	0	1	0	7
LAVORO DOMESTICO	1.238	371	2.055	523	926	242	0	0	5.355
LAVORO INTERMITTENTE	37	87	165	216	116	144	0	0	765
LAVORO RIPARTITO	0	0	0	2	0	0	0	0	2
LAVORO A DOMICILIO	1	0	0	0	0	1	0	0	2
LAVORO A PROGETTO / COLLABORAZIONE COORDINATA E CONTINUATIVA	5.563	3.254	5.798	2.981	4.118	2.106	1	0	23.821
LAVORO OCCASIONALE	215	305	256	340	425	466	1	6	2.014
TIROCINIO	1.004	1.136	851	1.175	1.553	1.817	1	0	7.537
LAVORO O ATTIVITÀ SOCIALMENTE UTILE (LSU - ASU)	35	89	23	36	23	57	0	0	263
CONTRATTI DI BORSA LAVORO E ALTRE WORK EXPERIENCES	57	44	91	65	52	50	0	1	360
LAVORO AUTONOMO NELLO SPETTACOLO	16	55	12	52	4	14	0	0	153
ASSOCIAZIONE IN PARTECIPAZIONE	35	42	21	27	4	11	0	0	140
CONTRATTO DI AGENZIA	0	3	1	2	0	2	0	0	8
TOTALE	37.760	39.609	44.372	39.705	45.214	33.268	12	15	239.955

Avviamenti per Tipologia di Contratto anno 2015

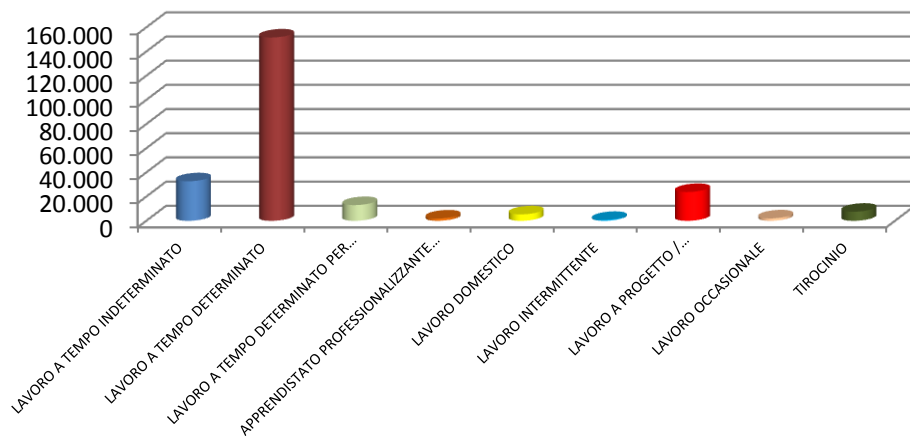

Avviamenti per Tipologia di Contratto anno 2014

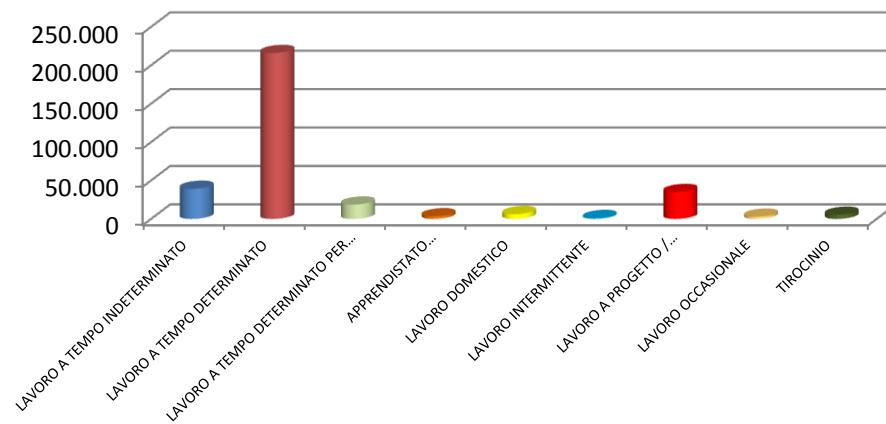

AVVIAMENTI PER TIPOLOGIA DI CONTRATTO E SESSO ANNO 2012

Tipo contratto	1° Trim.2012 F	1° Trim.2012 M	2° Trim.2012 F	2° Trim.2012 M	3° Trim.2012 F	3° Trim.2012 M	4° Trim.2012 F	4° Trim.2012 M	Totale
LAVORO A TEMPO INDETERMINATO	3.686	7.199	3.881	7.633	5.783	7.540	3.270	5.375	44.367
LAVORO A TEMPO DETERMINATO	20.325	24.182	28.097	23.751	39.904	24.385	27.117	24.245	212.006
LAVORO A TEMPO DETERMINATO PER SOSTITUZIONE	3.162	552	2.191	458	487	161	2.408	429	9.848

TREND AVVIAMENTI PER TIPOLOGIA DI CONTRATTO E SESSO ANNI 2012-2015

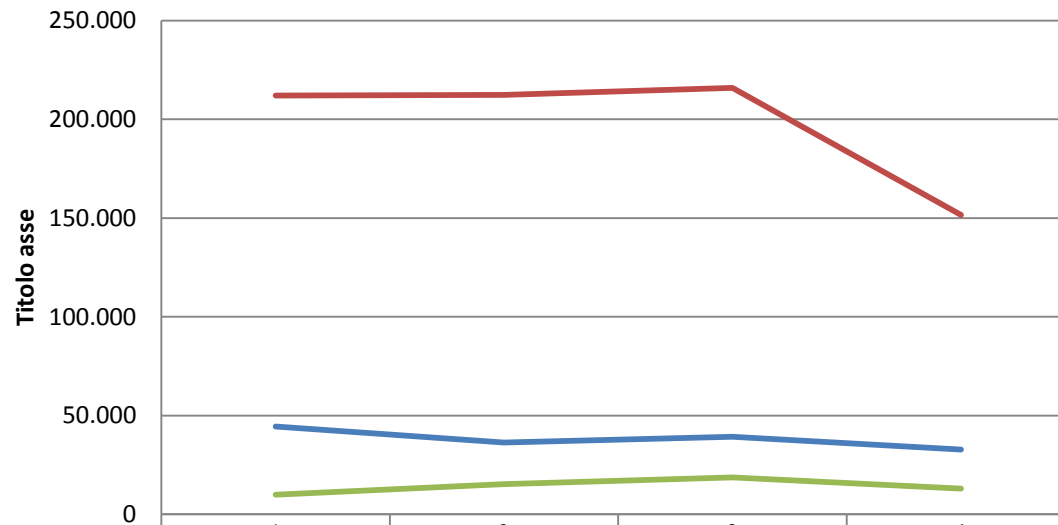

LAVORO A TEMPO INDETERMINATO	44.367	36.261	39.225	32.718
LAVORO A TEMPO DETERMINATO	212.006	212.366	216.008	151.651
LAVORO A TEMPO DETERMINATO PER SOSTITUZIONE	9.848	15.238	18.688	13.013

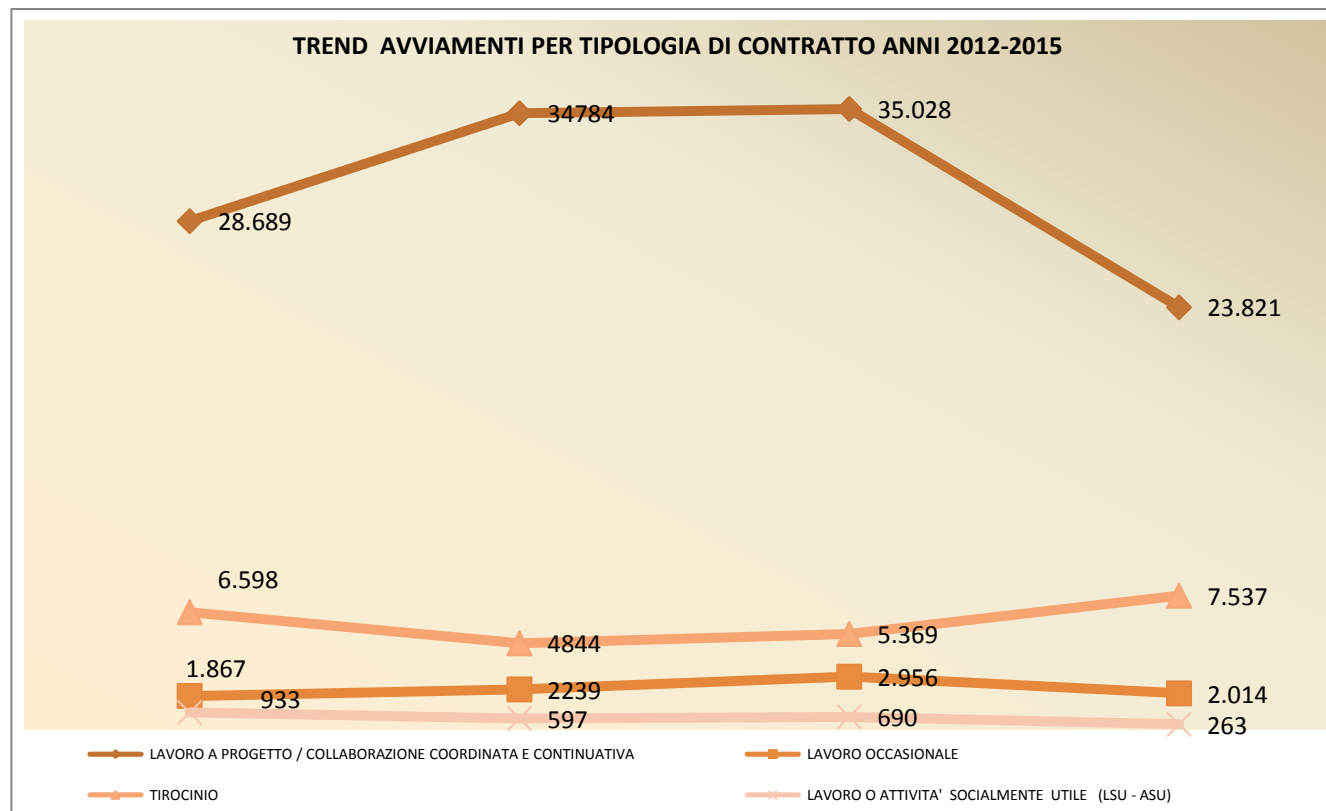

AVVIAMENTI PER TIPOLOGIA DI CONTRATTO E SESSO ANNO 2012

Tipo contratto	1° Trim.2012 F	1° Trim.2012 M	2° Trim.2012 F	2° Trim.2012 M	3° Trim.2012 F	3° Trim.2012 M	4° Trim.2012 F	4° Trim.2012 M	Totale
LAVORO A PROGETTO / COLLABORAZIONE COORDINATA E CONTINUATIVA	6.167	4.038	5.000	2.959	3.167	2.025	3.297	2.036	28.689

LAVORO OCCASIONALE	296	227	206	244	148	147	260	339	1.867
TIROCINIO	875	844	545	991	856	1.098	631	758	6.598
LAVORO O ATTIVITA' SOCIALMENTE UTILE (LSU - ASU)	164	294	33	82	26	99	54	181	933

AVVIAMENTI PER TIPOLOGIA DI CONTRATTO E SESSO ANNO 2013

Tipo contratto	1° Trim.2013 F	1° Trim.2013 M	2° Trim.2013 F	2° Trim.2013M	3° Trim.2013 F	3° Trim.2013 M	4° Trim.2013 F	4° Trim.2013 M	Totale
LAVORO A PROGETTO / COLLABORAZIONE COORDINATA E CONTINUATIVA	5465	3005	5121	3081	4980	2801	6578	3753	34784
LAVORO OCCASIONALE	290	297	182	394	247	327	271	231	2239
TIROCINIO	661	451	617	905	604	561	488	557	4844
LAVORO O ATTIVITA' SOCIALMENTE UTILE (LSU - ASU)	37	52	41	59	48	127	74	159	597

AVVIAMENTI PER TIPOLOGIA DI CONTRATTO E SESSO ANNO 2014

Tipo contratto	1° Trim.2014 F	1° Trim.2014 M	2° Trim.2014 F	2° Trim.2014 M	3° Trim.2014 F	3° Trim.2014 M	4° Trim.2014 F	4° Trim.2014M	Totale
LAVORO A PROGETTO / COLLABORAZIONE COORDINATA E CONTINUATIVA	6.756	3.782	5.454	3.102	4.293	2.563	5.873	3.205	35.028
LAVORO OCCASIONALE	332	293	401	443	423	409	306	349	2.956
TIROCINIO	659	1.151	810	750	363	376	744	516	5.369
LAVORO O ATTIVITA' SOCIALMENTE UTILE (LSU - ASU)	48	119	28	58	36	215	67	119	690

AVVIAMENTI PER TIPOLOGIA DI CONTRATTO E SESSO ANNO 2015

Tipo contratto	1° Trim.2015 F	1° Trim.2015 M	2° Trim.2015 F	2° Trim.2015 M	3° Trim.2015 F	3° Trim.2015 M	4° Trim.2015 F	4° Trim.2015M	Totale
LAVORO A PROGETTO / COLLABORAZIONE COORDINATA E CONTINUATIVA	5.563	3.254	5.798	2.981	4.118	2.106	1	0	23.821
LAVORO OCCASIONALE	215	305	256	340	425	466	1	6	2.014
TIROCINIO	1.004	1.136	851	1.175	1.553	1.817	1	0	7.537
LAVORO O ATTIVITA'SOCIALMENTE UTILE (LSU - ASU)	35	89	23	36	23	57	0	0	263

AVVIAMENTI PER TIPOLOGIA DI CONTRATTO E SESSO ANNO 2013

Tipo contratto	1° Trim.2013 F	1° Trim.2013 M	2° Trim.2013 F	2° Trim.2013M	3° Trim.2013 F	3° Trim.2013 M	4° Trim.2013 F	4° Trim.2013 M	Totale
LAVORO A TEMPO INDETERMINATO	3.211	5.666	2.836	6.272	3.988	5.642	3.020	5.626	36.261
LAVORO A TEMPO DETERMINATO	19.125	22.792	28.190	24.289	40.231	25.247	27.818	24.674	212.366
LAVORO A TEMPO DETERMINATO PER SOSTITUZIONE	4.374	731	3.647	662	798	270	3.979	777	15.238

TREND AVVIAMENTI PER TIPOLOGIA DI CONTRATTO ANNI 2012-2015

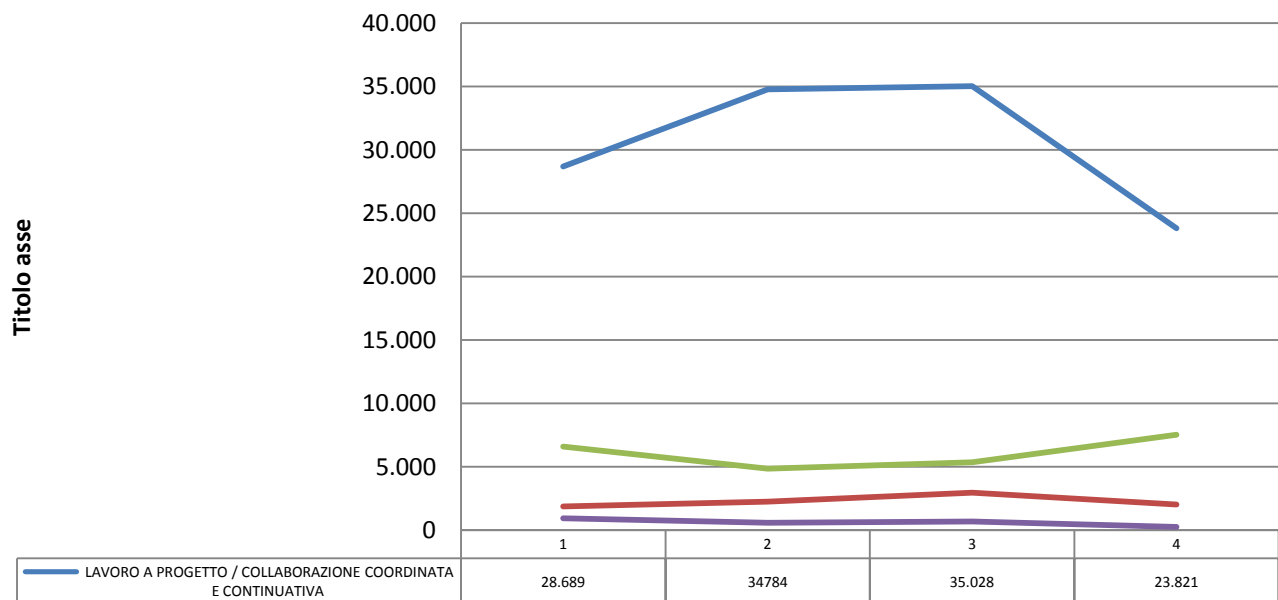

Analisi Tenziale				
Tipologia di Contratto	Totale Anno 2012	Totale Anno 2013	Diff. Numerica	Diff. %
LAVORO A TEMPO INDETERMINATO	44.367	36.261	-8.106	-18,27%
LAVORO A TEMPO DETERMINATO	212.006	212.366	360	0,170%
LAVORO A TEMPO DETERMINATO PER SOSTITUZIONE	9.848	15.238	5.390	54,73%

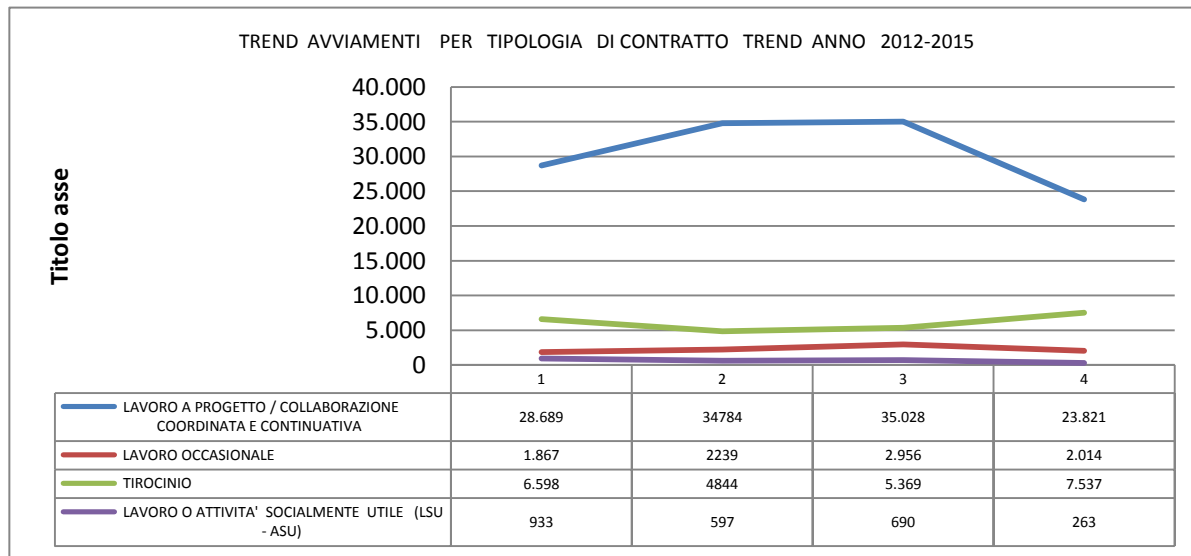

AVVIAMENTI PER TIPOLOGIA DI CONTRATTO E SESSO ANNO 2014

Tipo contratto	1° Trim.2014 F	1° Trim.2014 M	2° Trim.2014 F	2° Trim.2014 M	3° Trim.2014 F	3° Trim.2014 M	4° Trim.2014 F	4° Trim.2014M	Totale
LAVORO A TEMPO INDETERMINATO	3.064	5.566	3.835	7.285	4.765	6.312	2.914	5.484	39.225
LAVORO A TEMPO DETERMINATO	20.171	25.305	27.255	23.710	39.585	25.599	27.619	26.764	216.008
LAVORO A TEMPO DETERMINATO PER SOSTITUZIONE	6.498	1.192	3.780	663	874	294	4.566	821	18.688

Avviamenti per Tipologia di Contratto Anno 2014

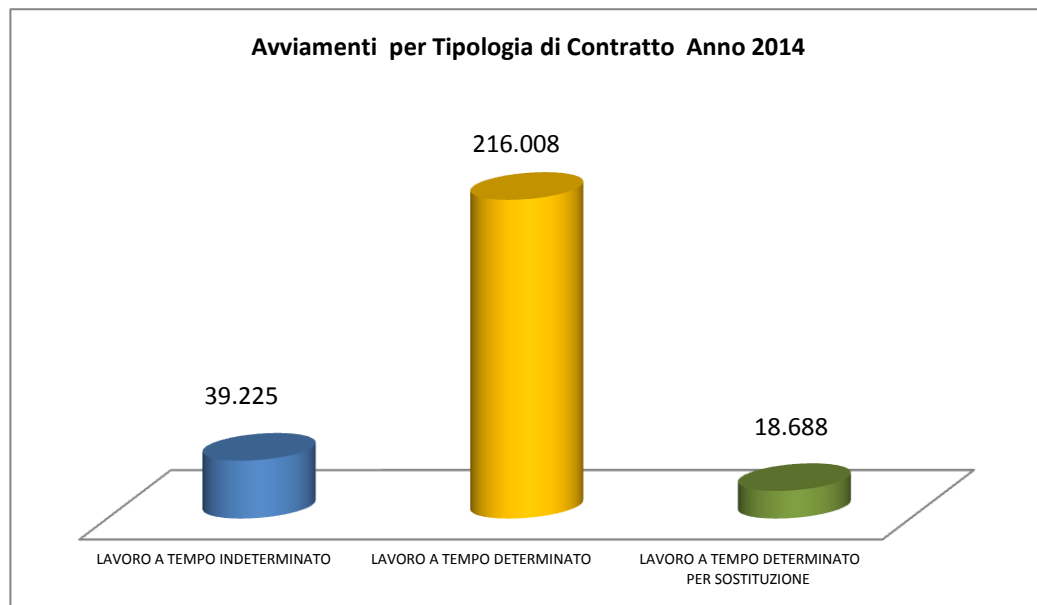

Tipologia di Contratto	Totale Anno 2013	Totale Anno 2014	Diff. Numerica	Diff. %
LAVORO A TEMPO INDETERMINATO	36.261	39.225	2.964	7,56
LAVORO A TEMPO DETERMINATO	212.366	216.008	3.642	1,69
LAVORO A TEMPO DETERMINATO PER SOSTITUZIONE	15.238	18.688	3.450	18,46

AVVIAMENTI PER TIPOLOGIA DI CONTRATTO E SESSO ANNO 2015									
Tipo contratto	1° Trim.2015 F	1° Trim.2015 M	2° Trim.2015 F	2° Trim.2015 M	3° Trim.2015 F	3° Trim.2015 M	4° Trim.2015 F	4° Trim.2015 M	Totale
LAVORO A TEMPO INDETERMINATO	3.524	7.091	4.154	8.460	3.948	5.539	0	2	32.718
LAVORO A TEMPO DETERMINATO	19.191	25.690	26.355	24.640	33.511	22.250	8	6	151.651
LAVORO A TEMPO DETERMINATO PER SOSTITUZIONE	6.598	1.073	4.284	690	251	117	0	0	13.013

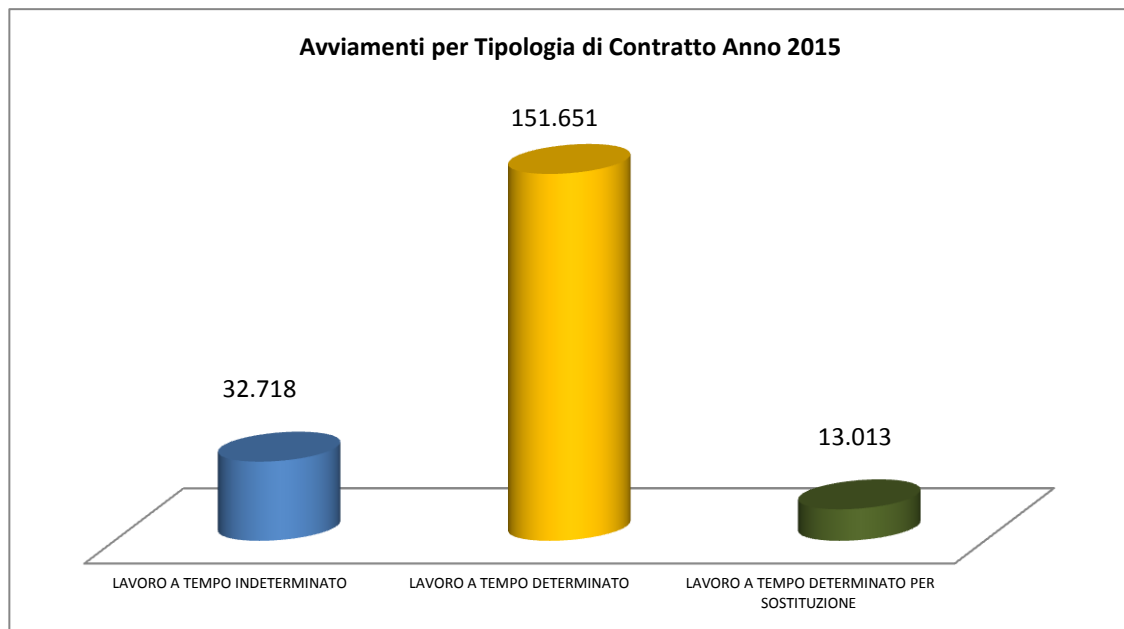

Analisi Tendenziale				
Tipologia di Contratto	Totale 2014	Totale 2015	Diff. Numerica	Diff. %
LAVORO A TEMPO INDETERMINATO	39.225	32.718	-6.507	-16,59%
LAVORO A TEMPO DETERMINATO	216.008	151.651	-64.357	-29,79%
LAVORO A TEMPO DETERMINATO PER SOSTITUZIONE	18.688	13.013	-5.675	-30,37%

ANALISI ED ELABORAZIONE PER FASCIA DI ETA' PERIODO 2012-2015

AVVIATI 2012 X FASCIA DI ETA'			
Fascia Eta lavoratore	F	M	Totale
da 0 a 14	65	10	75
da 15 a 17	797	1.266	2.063
da 18 a 29	39.057	44.138	83.195
da 30 a 40	47.311	39.566	86.877
da 41 a 50	42.421	31.121	73.542
da 51 a 60	25.474	18.733	44.207
da 61 a 65	1.005	3.747	4.752
Oltre 65	195	759	954
TOTALE	156.325	139.340	295.665
CESSATI 2012 X FASCIA DI ETA'			
Fascia Eta lavoratore	F	M	Totale
da 0 a 14	12	24	36

AVVIATI 2013 X FASCIA DI ETA'			
Fascia Eta lavoratore	F	M	Totale
da 0 a 14	10	0	10
da 15 a 17	715	952	1.667
da 18 a 29	34.508	39.535	74.043
da 30 a 40	43.643	36.222	79.865
da 41 a 50	39.847	29.058	68.905
da 51 a 60	25.299	17.976	43.275
da 61 a 65	1.463	3.556	5.019
Oltre 65	200	790	990
TOTALE	145.686	128.089	273.775
CESSATI 2013 X FASCIA DI ETA'			
Fascia Eta lavoratore	F	M	Totale
da 0 a 14	6	7	13

AVVIATI 2014 X FASCIA DI ETA'			
Fascia Eta lavoratore	F	M	Totale
da 0 a 14	5	2	7
da 15 a 17	553	799	1.352
da 18 a 29	33.756	39.178	72.934
da 30 a 40	42.858	37.141	79.999
da 41 a 50	40.463	30.857	71.320
da 51 a 60	25.813	20.163	45.976
da 61 a 65	2.415	4.068	6.483
Oltre 65	242	943	1.185
TOTALE	146.105	133.152	279.257
CESSATI 2014 X FASCIA DI ETA'			
Fascia Eta lavoratore	F	M	Totale
da 0 a 14	5	5	10

AVVIATI 2015 X FASCIA DI ETA'			
Fascia Eta lavoratore	F	M	Totale
da 0 a 14	3	0	3
da 15 a 17	431	670	1.101
da 18 a 29	24.826	29.424	54.250
da 30 a 40	29.970	27.541	57.511
da 41 a 50	28.780	23.156	51.936
da 51 a 60	18.857	15.759	34.616
da 61 a 65	2.251	3.322	5.573
Oltre 65	148	670	818
TOTALE	105.266	100.542	205.808
CESSATI 2015 X FASCIA DI ETA'			
Fascia Eta lavoratore	F	M	Totale
da 0 a 14	3	2	5

da 15 a 17	256	592	848
da 18 a 29	19.393	28.109	47.502
da 30 a 40	16.491	22.987	39.478
da 41 a 50	11.352	15.381	26.733
da 51 a 60	5.536	8.520	14.056
da 61 a 65	354	1.528	1.882
Oltre 65	78	294	372
TOTALE	53.474	77.439	130.913

da 15 a 17	172	385	557
da 18 a 29	13.573	19.094	32.667
da 30 a 40	12.128	16.791	28.919
da 41 a 50	8.930	11.895	20.825
da 51 a 60	4.494	6.531	11.025
da 61 a 65	313	1.168	1.481
Oltre 65	64	288	352
TOTALE	39.681	56.164	95.845

da 15 a 17	152	336	488
da 18 a 29	12.820	17.976	30.796
da 30 a 40	11.549	15.876	27.425
da 41 a 50	9.418	11.298	20.716
da 51 a 60	4.859	6.624	11.483
da 61 a 65	424	1.164	1.588
Oltre 65	60	266	326
TOTALE	39.290	53.548	92.838

da 15 a 17	136	217	353
da 18 a 29	8.119	11.494	19.613
da 30 a 40	7.055	10.092	17.147
da 41 a 50	5.420	7.164	12.584
da 51 a 60	2.968	4.284	7.252
da 61 a 65	327	861	1.188
Oltre 65	45	208	253
TOTALE	24.073	34.323	58.396

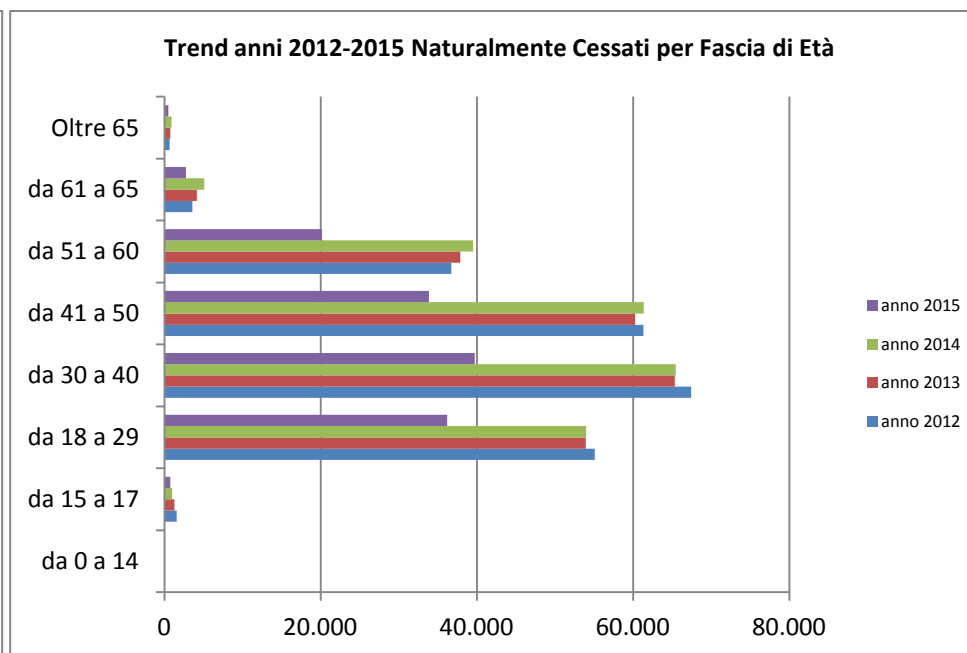
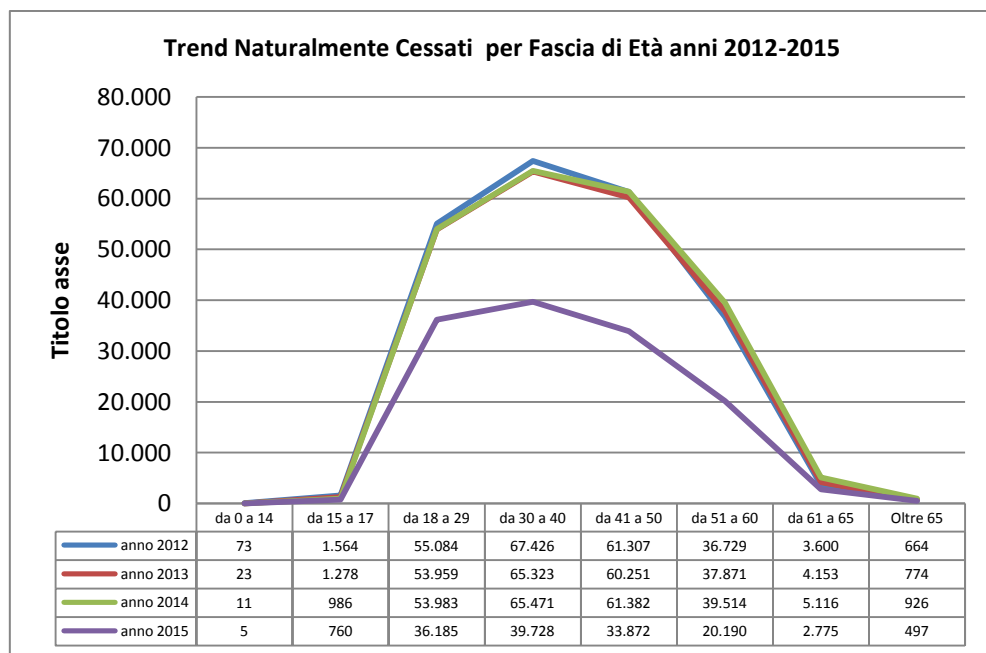

NATURALMENTE CESSATI 2012 X FASCIA DI ETA'			
Fascia Eta lavoratore	F	M	Totale

NATURALMENTE CESSATI 2013 X FASCIA DI ETA'			
Fascia Eta lavoratore	F	M	Totale

NATURALMENTE CESSATI 2014 X FASCIA DI ETA'			
Fascia Eta lavoratore	F	M	Totale

NATURALMENTE CESSATI 2015 X FASCIA DI ETA'			
Fascia Eta lavoratore	F	M	Totale

da 0 a 14	65	8	73
da 15 a 17	659	905	1.564
da 18 a 29	27.094	27.990	55.084
da 30 a 40	41.420	26.006	67.426
da 41 a 50	39.427	21.880	61.307
da 51 a 60	23.541	13.188	36.729
da 61 a 65	890	2.710	3.600
Oltre 65	149	515	664
TOTALE	133.247	93.203	226.450

da 0 a 14	20	3	23
da 15 a 17	605	673	1.278
da 18 a 29	26.867	27.092	53.959
da 30 a 40	40.389	24.934	65.323
da 41 a 50	39.187	21.064	60.251
da 51 a 60	24.438	13.433	37.871
da 61 a 65	1.417	2.736	4.153
Oltre 65	179	595	774
TOTALE	133.105	90.531	223.636

da 0 a 14	8	3	11
da 15 a 17	466	520	986
da 18 a 29	26.682	27.301	53.983
da 30 a 40	39.577	25.894	65.471
da 41 a 50	39.672	21.710	61.382
da 51 a 60	25.044	14.470	39.514
da 61 a 65	2.247	2.869	5.116
Oltre 65	273	653	926
TOTALE	133.975	93.425	227.400

da 0 a 14	5	0	5
da 15 a 17	296	464	760
da 18 a 29	18.086	18.099	36.185
da 30 a 40	23.220	16.508	39.728
da 41 a 50	21.257	12.615	33.872
da 51 a 60	11.892	8.298	20.190
da 61 a 65	1.213	1.562	2.775
Oltre 65	146	351	497
TOTALE	76.119	57.900	134.019

Trend Avviati per Fascia di Eta' 2012-2015

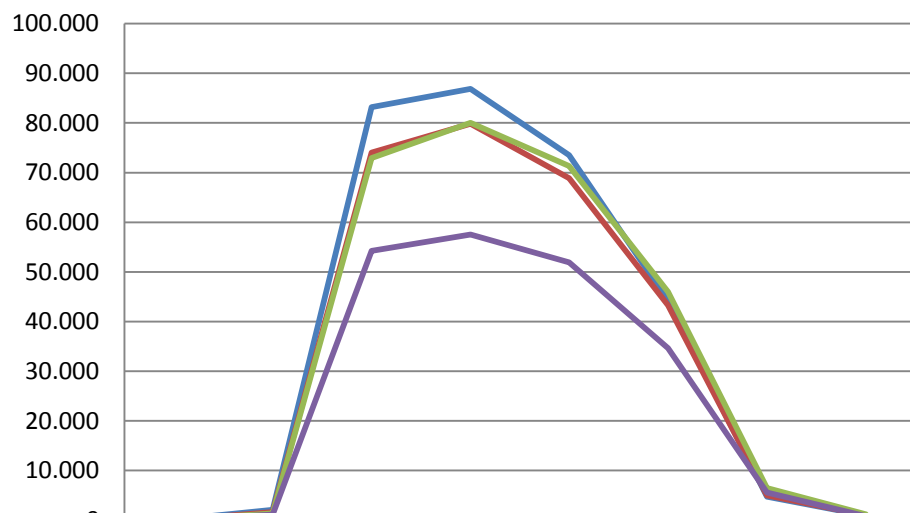

	da 0 a 14	da 15 a 17	da 18 a 29	da 30 a 40	da 41 a 50	da 51 a 60	da 61 a 65	Oltre 65
— anno 2012	75	2.063	83.195	86.877	73.542	44.207	4.752	954
— anno 2013	10	1.667	74.043	79.865	68.905	43.275	5.019	990
— anno 2014	7	1.352	72.934	79.999	71.320	45.976	6.483	1.185
— anno 2015	3	1.101	54.250	57.511	51.936	34.616	5.573	818

Trend Cessati per Fascia di Eta' 2012-2015

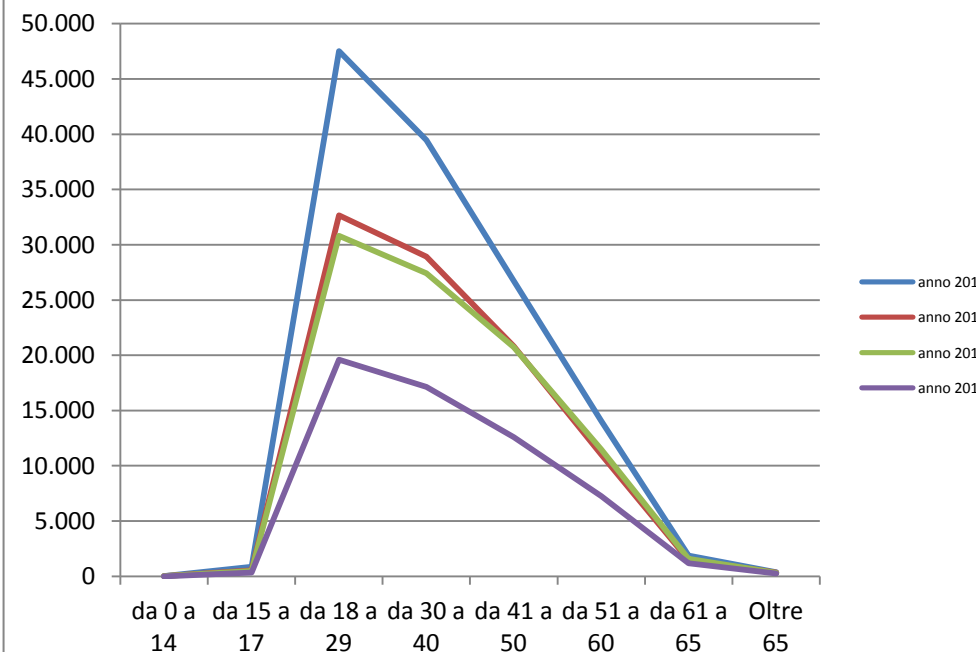

	da 0 a 14	da 15 a 17	da 18 a 29	da 30 a 40	da 41 a 50	da 51 a 60	da 61 a 65	Oltre 65
— anno 2012	8	466	26.682	39.577	39.672	25.044	2.247	273
— anno 2013	3	520	27.301	25.894	21.710	14.470	2.869	653
— anno 2014	11	986	53.983	65.471	61.382	39.514	5.116	926
— anno 2015	5	760	36.185	39.728	33.872	20.190	2.775	497

Premessa

La *Somministrazione di lavoro* è una fattispecie complessa di rapporto di lavoro introdotta dal D. lgs. n° 276 del 2003 (*legge Biagi*), artt. da 20 a 28, sulla base della legge delega n° 30/2003, e prevede il coinvolgimento di tre soggetti:

- il **somministratore**, un'Agenzia per il lavoro autorizzata dal Ministero del Lavoro che stipula un contratto con un lavoratore;
- l'**utilizzatore**, un'azienda pubblica o privata che necessita di tale figura professionale;
- il **lavoratore**.

Tra questi tre soggetti vengono stipulati **due** diversi contratti: il contratto di somministrazione di lavoro, concluso tra somministratore e utilizzatore, e il contratto di lavoro concluso tra somministratore e lavoratore. In ogni caso, il rapporto lavorativo instaurato è tra il lavoratore e l'Agenzia per il lavoro, che per legge dovrà retribuire il lavoratore in maniera adeguata alla tipologia di contratto dell'azienda utilizzatrice.

La Somministrazione di lavoro sostituisce il rapporto di lavoro interinale precedentemente presente nel diritto del lavoro, ed istituito dalla legge n° 196/1997, c.d. riforma Treu.⁷

E' grazie al modulo UNISOMM mediante il quale le **agenzie di somministrazione** adempiono all'obbligo di comunicazione relativo a tutte le tipologie di **rapporti di somministrazione**, anche in caso di somministrazione di lavoro domestico.

Pertanto, tutte le tabelle che seguono sono relative a fenomeni di avviamenti, cessazioni e naturalmente cessati maturate nell'universo delle agenzie di somministrazione.

I dati rappresentano un fenomeno irrilevante, in effetti come si evince nelle tabelle che seguono, sono evidenziati valori di poca entità.

AVVIAMENTI UNISOM PER ATTIVITA' ECONOMICA

ATTIVITA' /MESE	GE	FEB	MA	AP	MAG	GIU	LUG	AGO	SET	OTT	NO	DIC
Agricoltura, silvicoltura e pesca	-	-	-	-	-	-	-	-	-	-	6	121
Attività manifatturiere	13	27	17	3	1	5	-	23	3	33	7	17
Fornitura acqua, reti fognarie, gestione rifiuti	-	-	-	-	-	1	-	-	-	-	-	7
Costruzioni	8	-	1	1	4	30	6	6	4	11	7	11
Commercio ingrosso e dettaglio; riparazione autoveicolo e motocicli	62	-	81	22	54	29	11	242	17	24	140	238
Trasporto e magazzinaggio	5	-	24	2	11	4	6	6	4	19	5	50
Servizio alloggio e ristorazione	5	-	5	-	59	107	10	13	-	1	2	13
Servizi di informazione e comunicazione	-	-	65	1	-	-	-	7	4	-	-	1
Attività finanziarie e assicurative	-	-	-	-	-	1	-	-	-	-	-	1
Attività professionali, scientifiche e tecniche	2	-	-	31	-	1	1	4	-	4	1	2
Noleggio, agenzie di viaggio, servizi di supporto alle imprese	18	4	19	21	43	83	30	161	13	23	17	145
Amministrazione pubblica e difesa	13	-	7	1	-	-	-	9	1	-	12	-
Sanità e assistenza sociale	4	-	16	6	22	19	27	2	3	3	-	-
Altri servizi	-	-	-	-	-	-	-	1	-	-	-	-

AVVIATI UNISOM PER ATTIVITA' ECONOMICA

ATTIVITA' / MESE	GE	FEB	MA	AP	MAG	GIU	LUG	AGO	SET	OTT	NO	DIC
Agricoltura, silvicoltura e pesca	-	-	-	-	-	-	-	-	-	-	6	121
Attività manifatturiere	13	27	17	3	11	5	-	22	3	33	7	17
Fornitura energia elettrica, gas,	-	1	-	-	-	-	-	-	-	-	-	-
Fornitura acqua, reti fognarie, gestione rifiuti	-	-	-	-	-	1	-	-	-	-	-	7
Costruzioni	7	-	1	1	4	16	6	4	4	5	1	11
Commercio ingrosso e dettaglio, riparazione autoveicolo e motocicli	41	27	56	22	45	28	11	178	16	24	82	238
Trasporto e magazzinaggio	5	-	24	2	11	3	6	6	4	19	5	50
Servizio alloggio e ristorazione	5	-	5	-	59	107	10	12	-	1	1	13
Servizi di informazione e comunicazione	-	-	65	1	-	-	-	7	4	-	-	1
Attività finanziarie e assicurative	-	-	-	-	-	1	-	-	-	-	-	1
Attività professionali, scientifiche e tecniche	2	-	-	31	-	1	1	4	-	4	1	2
Noleggio, agenzie di viaggio, servizi di supporto alle imprese	18	4	18	20	40	73	30	109	13	21	15	145
Amministrazione pubblica e difesa	13	-	7	1	-	-	-	9	1	-	12	-
Sanità e assistenza sociale	4	-	16	6	22	19	27	2	3	3	-	-
Altri servizi	-	-	-	-	-	-	-	1	-	-	-	-

CESSATI UNISOM PER ATTIVITA' ECONOMICA

ATTIVITA'/MESE	GE	FEB	MA	AP	MAG	GIU	LUG	AGO	SET	OTT	NO	DIC
Agricoltura, silvicoltura e pesca	-	-	-	-	-	-	-	-	-	-	-	121
Attività manifatturiere	-	2	1	-	-	-	-	1	-	-	3	17
Fornitura energia elettrica, gas,	-	-	-	-	-	-	-	-	-	-	-	-
Fornitura acqua, reti fognarie, gestione rifiuti	-	-	-	-	-	1	1	-	1	-	-	7
Costruzioni	-	-	-	-	-	-	-	-	-	2	-	11
Commercio ingrosso e dettaglio;riparazione autoveicolo e motocicli	-	-	-	-	1	1	4	2	-	1	1	238
Trasporto e magazzinaggio	1	-	1	1	-	-	1	1	-	-	-	50
Servizio alloggio e ristorazione	-	-	-	-	1	4	-	-	1	2	-	13
Servizi di informazione e comunicazione	-	-	1	-	-	-	-	-	-	-	-	1
Attività finanziarie e assicurative	-	-	-	-	1	-	-	-	-	-	-	1
Attività professionali, scientifiche e tecniche	-	-	-	-	2	-	-	-	-	-	-	2
Noleggio, agenzie di viaggio,servizi di supporto alle imprese	1	-	-	-	2	8	4	1	-	2	-	145
Amministrazione pubblica e difesa	-	-	-	-	-	-	-	-	1	-	-	-
Sanità e assistenza sociale	-	-	-	-	-	-	-	1	-	-	-	-

CESSAZIONI UNISOM PER ATTIVITA' ECONOMICA

ATTIVITA'/MESE	GE	FEB	MA	AP	MAG	GIU	LUG	AGO	SET	OTT	NO	DIC
Agricoltura, silvicoltura e pesca	-	-	-	-	-	-	-	-	-	-	-	121
Attività manifatturiere	-	2	1	-	-	-	-	2	-	-	3	17
Fornitura energia elettrica, gas,	-	-	-	-	-	-	-	-	-	-	-	-
Fornitura acqua, reti fognarie, gestione rifiuti	-	-	-	-	-	1	1	-	1	-	-	7
Costruzioni	-	-	-	-	-	-	-	-	-	2	-	11
Commercio ingrosso e dettaglio;riparazione autoveicolo e motocicli	-	-	-	-	1	1	4	2	-	1	1	238
Trasporto e magazzinaggio	1	-	1	1	-	-	1	1	-	-	-	50
Servizio alloggio e ristorazione	-	-	-	-	1	4	-	-	1	2	-	13
Servizi di informazione e comunicazione	-	-	1	-	-	-	-	-	-	-	-	1
Attività finanziarie e assicurative	-	-	-	-	1	-	-	-	-	-	-	1
Attività professionali, scientifiche e tecniche	-	-	-	-	2	-	-	-	-	-	-	2
Noleggio, agenzie di viaggio,servizi di supporto alle imprese	1	-	-	-	1	8	5	2	-	2	-	145
Amministrazione pubblica e difesa	-	-	-	-	-	-	-	-	1	-	-	-
Sanità e assistenza sociale	-	-	-	-	-	-	-	1	-	-	-	-

NATURALMENTE CESSATI UNISOM PER ATTIVITÀ ECONOMICA

ATTIVITA'/MESE	GE	FEB	MA	AP	MAG	GIU	LUG	AGO	SET	OTT	NO	DIC
Agricoltura, silvicoltura e pesca	-	-	-	-	-	-	-	-	-	-	121	121
Estrazione minerali da cave e miniere	5	5	2	6	4	6	1	6	7	7	-	-
Attività manifatturiere	17	27	67	55	25	37	26	75	32	14	17	17
Fornitura energia elettrica, gas,	-	-	-	-	-	-	1	-	-	-	-	-
Fornitura di acqua, reti fognarie,	19	22	11	13	12	27	9	2	36	11	7	7
Costruzioni	3	19	12	4	4	5	22	11	12	18	11	11
Commercio ingrosso e dettaglio; riparazione autoveicolo e motocicli	139	54	134	76	97	64	78	372	234	171	238	238
Trasporto e magazzinaggio	47	14	53	23	27	25	19	43	27	33	50	50
Servizio alloggio e ristorazione	26	4	6	17	31	69	45	47	182	78	13	13
Servizi di informazione e comunicazione	52	177	221	47	40	1	-	8	8	-	1	1
Attività finanziarie e assicurative	3	1	3	2	3	7	5	2	3	2	1	1
Attività professionali, scientifiche, tecniche	2	-	1	1	1	32	48	4	4	5	2	2
Noleggio, agenzie di viaggio, servizi di supporto alle imprese	22	29	61	87	103	-	77	170	173	194	145	145
Amministrazione pubblica e difesa	-	11	-	-	-	-	-	-	-	28	-	-
Attività immobiliari	-	-	-	-	-	1	-	-	-	-	-	-

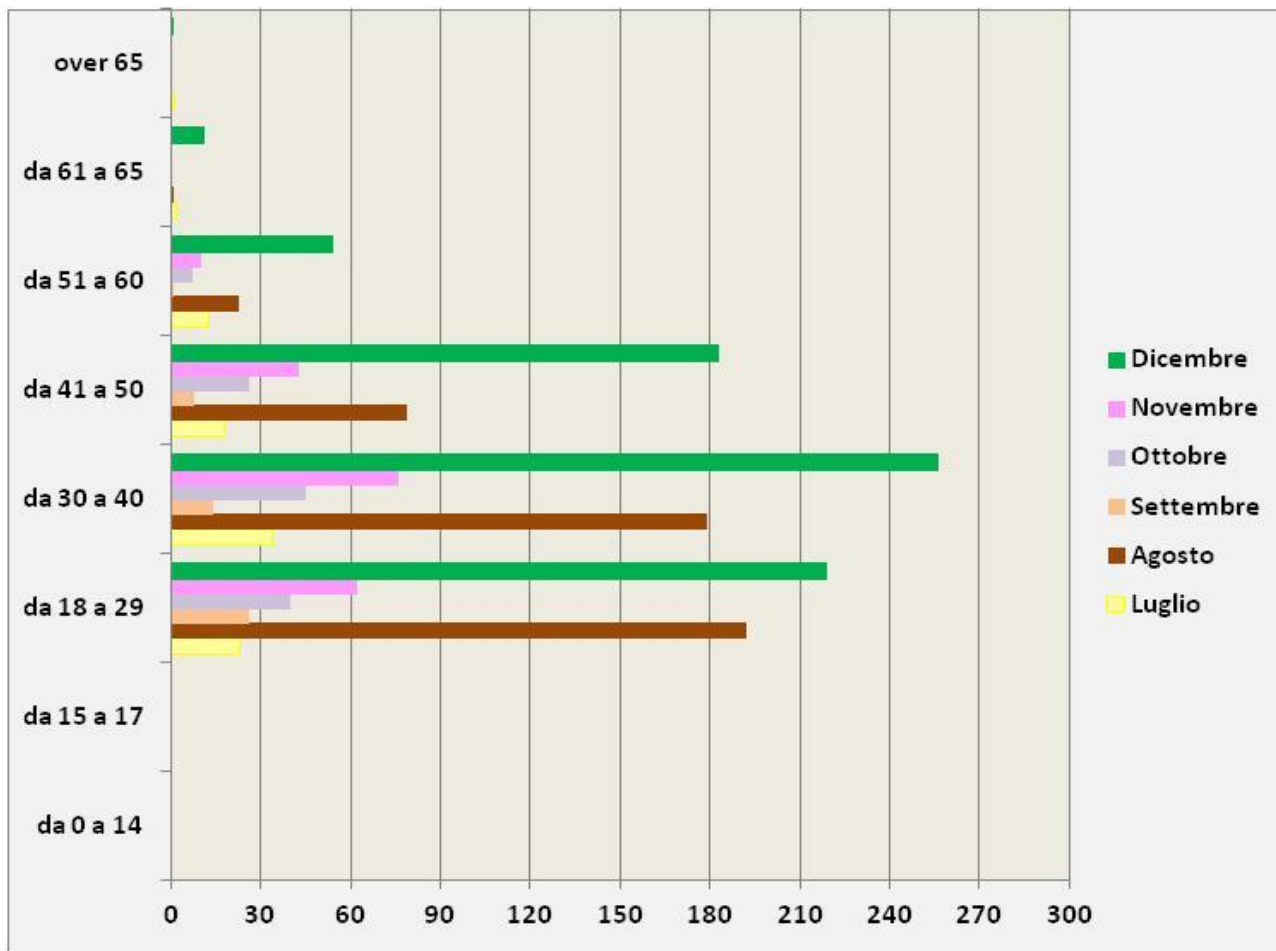

AVVIAMENTI UNISOM FASCE D'ETA'

I° SEMESTRE 2015

FASCE	Gennaio	Febbraio	Marzo	Aprile	Maggio	Giugno
da 0 a 14	0	0	0	0	0	0
da 15 a 17	0	0	0	0	0	3
da 18 a 29	51	30	96	25	68	98
da 30 a 40	41	16	90	35	73	90
da 41 a 50	26	15	42	19	37	56
da 51 a 60	10	0	7	9	25	28
da 61 a 65	2	0	0	0	1	5
over 65	0	0	0	0	0	0

AVVIAMENTI UNISOM FASCE D'ETA'

II° SEMESTRE 2015

FASCE	Luglio	Agosto	Settembre	Ottobre	Novembre	Dicembre
da 0 a 14	0	0	0	0	0	0
da 15 a 17	0	0	0	0	0	0
da 18 a 29	23	192	26	40	62	219
da 30 a 40	34	179	14	45	76	256
da 41 a 50	18	79	8	26	43	183
da 51 a 60	13	23	1	7	10	54
da 61 a 65	2	1	0	0	0	11
over 65	1	0	0	0	0	1

TOTALE AVVIATI UNISOM PER FASCE D'ETÀ I° SEMESTRE 2015

FASCE	Gennaio	Febbraio	Marzo	Aprile	Maggio	Giugno
da 0 a 14	0	0	0	0	0	0
da 15 a 17	0	0	0	0	56	3
da 18 a 29	40	16	90	25	73	92
da 30 a 40	34	15	79	35	37	83
da 41 a 50	22	0	33	18	25	48
da 51 a 60	10	0	7	9	1	23
da 61 a 65	2	0	0	0	0	5
over 65	0	0	0	0	0	0

TOTALE AVVIATI UNISOM PER FASCE D'ETÀ II° SEMESTRE 2015

FASCE	luglio	agosto	settembre	ottobre	novembre	dicembre
da 0 a 14	0	0	0	0	0	0
da 15 a 17	0	0	0	0	0	0
da 18 a 29	23	155	25	37	44	219
da 30 a 40	34	125	14	41	54	256
da 41 a 50	18	57	8	25	27	183
da 51 a 60	13	16	1	7	5	54
da 61 a 65	2	1	0	0	0	11
over 65	1	0	0	0	0	1

NATURALMENTE CESSATI UNISOM FASCE D'ETA' II SEMESTRE 2015

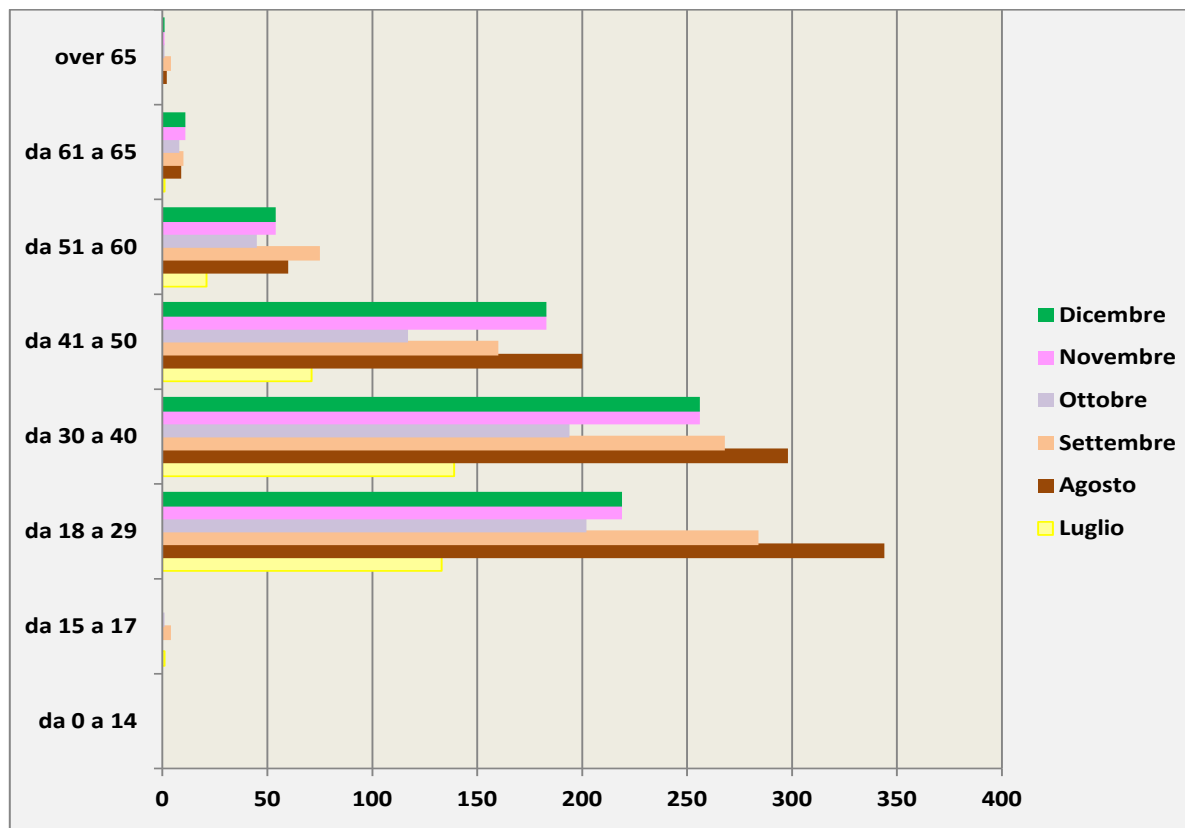

FASCE	Luglio	Agosto	Settembre	Ottobre	Novembre	Dicembre
da 0 a 14	0	0	0	0	0	0
da 15 a 17	1	0	4	1	0	0
da 18 a 29	133	344	284	202	219	219
da 30 a 40	139	298	268	194	256	256
da 41 a 50	71	200	160	117	183	183
da 51 a 60	21	60	75	45	54	54
da 61 a 65	1	9	10	8	11	11
over 65	0	2	4	1	1	1

Totale cessazioni unisom I semestre 2015

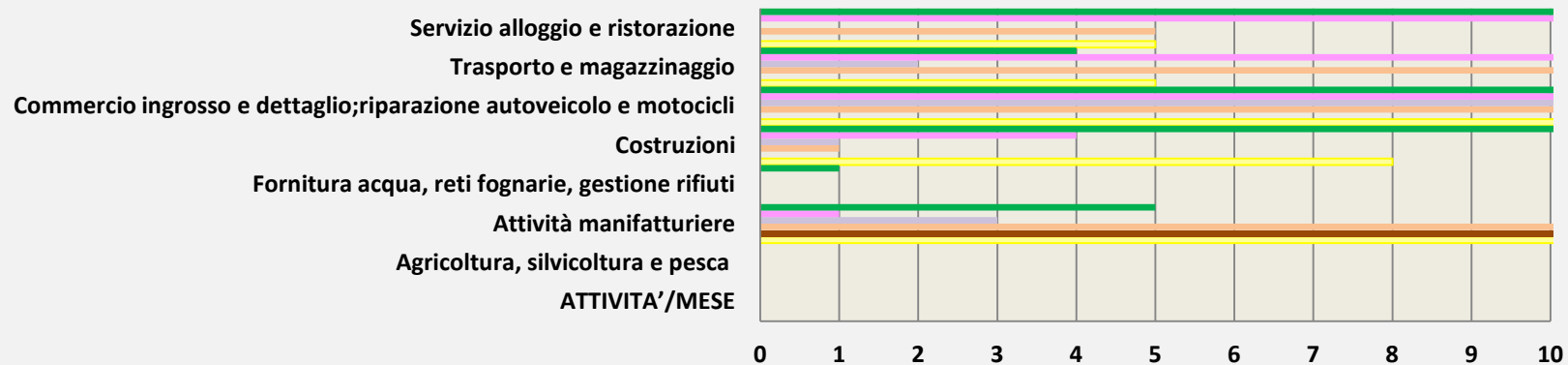

	ATTIVITA'/MESE	Agricoltura, silvicoltura e pesca	Attività manifatturiere	Fornitura acqua, reti fognarie, gestione rifiuti	Costruzioni	Commercio ingrosso e dettaglio; riparazione autoveicolo e motocicli	Trasporto e magazzinaggio	Servizio alloggio e ristorazione
■	0	0	5	1	30	29	4	107
■	0	0	1	0	4	54	11	59
■	0	0	3	0	1	22	2	0
■	0	0	17	0	1	81	24	5
■	0	0	27	0	0	0	0	0
■	0	0	13	0	8	62	5	5

Totale cessazioni unisom II semestre 2015

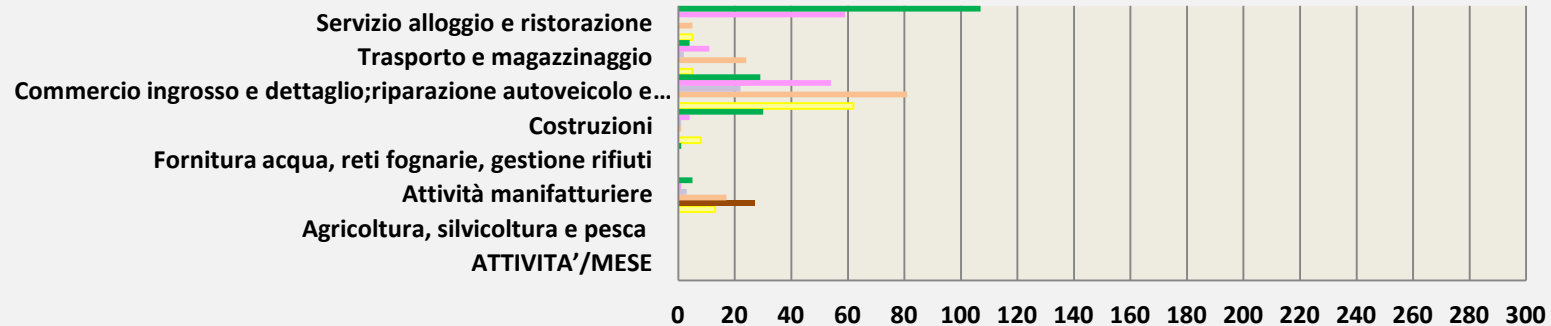

	ATTIVITA'/MESE	Agricoltura, silvicoltura e pesca	Attività manifatturiere	Fornitura acqua, reti fognarie, gestione rifiuti	Costruzioni	Commercio ingrosso e dettaglio; riparazione autoveicolo e motocicli	Trasporto e magazzinaggio	Servizio alloggio e ristorazione
■	0	0	5	1	30	29	4	107
■	0	0	1	0	4	54	11	59
■	0	0	3	0	1	22	2	0
■	0	0	17	0	1	81	24	5
■	0	0	27	0	0	0	0	0
■	0	0	13	0	8	62	5	5

CESSAZIONI UNISOM I SEMESTRE 2015

TITOLO	Gennaio	Febbraio	Marzo	Aprile	Maggio	Giugno
Nessun titolo	-	-	-	-	1	7
Licenza elementare	-	-	-	-	-	-
Licenza media	1	1	2	1	2	4
Titolo di istr.secondaria(no accesso università)	-	-	-	-	-	-
Diploma di istr.secondaria(accesso università)	1	-	1	-	1	3
Diploma terziario extra-universitario	-	-	-	-	-	-
Diploma universitario	-	-	-	-	-	-
Laurea vecchio e nuovo ordinamento	-	1	-	-	2	-
Titolo di studio post laurea	-	-	-	-	-	-
Diploma di specializzazione	-	-	-	-	-	-
Titolo di dottore di ricerca	-	-	-	-	-	-
Master universitario di primo livello	-	-	-	-	-	-

CESSAZIONI UNISOM II SEMESTRE 2015

TITOLO	Luglio	Agosto	Settembre	Ottobre	Novembre	Dicembre
Nessun titolo	4	-	-	-	-	199
Licenza elementare	-	-	-	-	-	1
Licenza media	5	4	3	4	1	391
Titolo di istr.secondaria(no accesso università)	-	-	-	-	-	1
Diploma di istr.secondaria(accesso università)	2	4	-	2	3	112
Diploma terziario extra-universitario	-	-	-	-	-	-
Diploma universitario	-	-	-	-	-	4
Laurea vecchio e nuovo ordinamento	-	-	-	1	-	15
Titolo di studio post laurea	-	-	-	-	-	1
Diploma di specializzazione	-	-	-	-	-	-
Titolo di dottore di ricerca	-	-	-	-	-	-
Master universitario di primo livello	-	-	-	-	-	-

NATURALMENTE CESSATI UNISOM II SEMESTRE 2015

TITOLO	Luglio	Agosto	Settembre	Ottobre	Novembre	Dicembre
Nessun titolo	91	219	4	144	199	199
Licenza elementare	2	3	9	11	1	1
Licenza media	163	446	395	243	391	391
Titolo di istr.secondaria(no accesso università)	2	-	6	4	1	1
Diploma di istr.secondaria(accesso università)	80	225	175	147	112	112
Diploma terziario extra-universitario	-	-	-	-	-	-
Diploma universitario	1	3	3	3	4	4
Laurea vecchio e nuovo ordinamento	25	17	13	16	15	15
Titolo di studio post laurea	-	-	-	-	1	1
Diploma di specializzazione	-	-	-	-	-	-
Titolo di dottore di ricerca	2	-	-	-	-	-
Master universitario di primo livello	-	-	-	-	-	-

AVVIAMENTI UNISOM 2015

TIPO CONTRATTO	I SEMESTRE	II SEMESTRE	TOTALE
Lavoro a tempo indeterminato	20	30	50
Lavoro a tempo determinato	978	1604	2582
Apprendistato professionalizzante/di mestiere	0	5	5
Lavoro intermittente	0	8	8

AVVIATI UNISOM 2015

TIPO CONTRATTO	I SEMESTRE	II SEMESTRE	TOTALE
Lavoro a tempo indeterminato	12	30	42
Lavoro a tempo determinato	897	1414	2311
Apprendistato professionalizzante/di mestiere	0	5	5
Lavoro intermittente	0	8	8

CESSATI UNISOM 2015

TIPO CONTRATTO	I SEMESTRE	II SEMESTRE	TOTALE		
Lavoro a tempo indeterminato	1	2	3		
Lavoro a tempo determinato	27	752	779		

I numeri di unisom sono più esigui dei precedenti, si nota l'aumento dei contratti avviati a tempo determinato nel secondo semestre dell'anno ed anche un parallelo aumento di quelli cessati (752) degli stessi contratti a tempo determinato .

CESSAZIONI UNISOM 2015

TIPO CONTRATTO	I SEMESTRE	II SEMESTRE	TOTALE		
Lavoro a tempo indeterminato	1	2	3		
Lavoro a tempo determinato	27	755	782		

NATURALMENTE CESSATI UNISOM

TIPO CONTRATTO	I SEMESTRE	II SEMESTRE	TOTALE		
Lavoro interinale (a scopo di somministr) det.	0	1	1		
Lavoro a tempo determinato	2658	4098	6756		

GLOSSARIO:

Classificazione per raggruppamenti principali di contratti e comparto di contrattazione

Secondo questa modalità di presentazione, i contratti sono assegnati ai diversi raggruppamenti sulla base dell'attività economica prevalente all'interno di ciascun contratto. I raggruppamenti principali ricalcano lo schema di classificazione delle attività economiche Ateco 2007; nell'ambito dei raggruppamenti sono presentate, inoltre, specifiche aggregazioni riguardanti i comparti di contrattazione.

Conflitti di lavoro

Vertenze tra datori di lavoro e organizzazioni sindacali dei prestatori d'opera, che danno luogo a una temporanea sospensione dell'attività lavorativa. Si considerano, inoltre, le astensioni collettive dal lavoro originate da motivi estranei al rapporto di lavoro.

Contratti collettivi nazionali di lavoro (Ccnl)

Accordi e contratti stipulati tra le organizzazioni dei datori di lavoro e le organizzazioni sindacali dei lavoratori, con valenza su tutto il territorio nazionale, in riferimento ai diversi comparti di attività economica. In particolare, le finalità del contratto sono: disciplinare i rapporti tra i soggetti collettivi e determinare il contenuto relativo agli aspetti normativi (disciplina dell'orario, qualifiche, inquadramento nei livelli, mansioni eccetera) ed economici (minimi tabellari, scatti di anzianità, importi unitari delle indennità eccetera).

Dipendente (lavoratore)

Persona che svolge la propria attività lavorativa in un'unità giuridico-economica e che è iscritta nei libri paga dell'impresa o istituzione, anche se responsabile della sua gestione. Sono considerati lavoratori dipendenti:

- i soci di cooperativa iscritti nei libri paga;
- i dirigenti, i quadri, gli impiegati e gli operai, a tempo pieno o parziale;
- gli apprendisti;
- i lavoratori a domicilio iscritti nei libri paga;
- i lavoratori stagionali;
- i lavoratori con contratto di formazione e lavoro;
- i lavoratori con contratto a termine;
- i lavoratori in Cassa integrazione guadagni;
- gli studenti che hanno un impegno formale per contribuire al processo produttivo in cambio di una remunerazione e/o formazione.

Durata contrattuale del lavoro

Ore di lavoro che devono essere effettuate, per contratto, dai lavoratori dipendenti con rapporto di lavoro a tempo pieno, al netto di quelle che vengono retribuite senza essere lavorate, per ferie, festività e permessi retribuiti di diversa natura (riduzione annua del lavoro, recupero festività soppresse, studio, assemblea). Ogni variazione di questi ultimi elementi modifica l'indicatore.

Durata media della vacanza contrattuale

Ammontare complessivo dei mesi di vacanza contrattuale per l'insieme dei dipendenti in attesa di rinnovo rapportato ai dipendenti direttamente coinvolti (indicatore specifico), oppure al totale dei dipendenti appartenenti al settore di riferimento (indicatore generico).

Forze di lavoro (popolazione attiva)

Le persone occupate e le persone in cerca di occupazione.

Inattivi

Persone che non fanno parte delle forze di lavoro, ovvero quelle non classificate come occupate o in cerca di occupazione.

Indipendente (lavoratore)

Persona che svolge la propria attività lavorativa in un'unità giuridico-economica senza vincoli di subordinazione. Sono considerati lavoratori indipendenti:

- i titolari, soci e amministratori di impresa o istituzione, a condizione che effettivamente lavorino nell'impresa o istituzione, non siano iscritti nei libri paga, non siano remunerati con fattura, non abbiano un contratto di collaborazione coordinata e continuativa;
- i soci di cooperativa che effettivamente lavorano nell'impresa e non sono iscritti nei libri paga;
- i parenti o affini dei titolare, o dei titolari, che prestano lavoro senza il corrispettivo di una prefissata retribuzione contrattuale né il versamento di contributi.

Monte ore lavorate

L'insieme delle ore effettivamente lavorate, retribuite e non retribuite, in qualsiasi posizione professionale (dipendente e indipendente), purché finalizzate alla produzione del reddito. L'insieme delle ore lavorate comprende anche quelle effettuate in aggiunta al normale orario di lavoro. Sono escluse dal computo le ore retribuite ma non lavorate (per ferie, festività soppresse, malattia, riduzione di orario per assenze, permessi e altro), così come tutte le ore svolte in attività che, ai sensi della contabilità nazionale, non vanno considerate ai fini del calcolo del Pil (principalmente lavoro casalingo, volontariato produttivo di servizi, attività del tipo *do-it-yourself* diverse dalle manutenzioni straordinarie delle abitazioni e dalla produzione agricola per autoconsumo). Sono, inoltre, escluse le pause per i pasti e il tempo impiegato nel tragitto tra casa e lavoro.

Occupati

Persone di 15 anni e più che:

- hanno svolto almeno un'ora di lavoro (retribuita) durante la settimana di riferimento della rilevazione; sono compresi i collaboratori familiari (anche se non retribuiti) e sono esclusi i militari di leva (o coloro che svolgono il servizio civile sostitutivo);
- oppure, pur non avendo lavorato nella settimana di riferimento, hanno comunque un lavoro dal quale ricavano un reddito. Vengono, quindi, considerati occupati i lavoratori dipendenti assenti dal lavoro (o in Cassa integrazione guadagni) per un periodo complessivo inferiore o uguale a tre mesi o che, pur essendo assenti per un periodo superiore ai tre mesi, continuano a percepire almeno il 50% della retribuzione dal datore di lavoro; le lavoratrici in assenza obbligatoria per maternità; i lavoratori in malattia; i lavoratori autonomi che pur essendo assenti dal lavoro hanno comunque un'impresa o un'attività professionale; i coadiuvanti familiari non retribuiti assenti per un periodo inferiore o uguale a tre mesi.

Occupati interni

Tutte le persone, dipendenti e indipendenti, che prestano la propria attività lavorativa presso unità produttive residenti nel territorio economico del Paese.

La definizione di occupazione utilizzata nei Conti economici nazionali differisce da quella utilizzata dalle indagini sul mercato del lavoro rivolte alle famiglie. Secondo il concetto di occupazione interna utilizzato nella Contabilità nazionale, la stima degli occupati fa riferimento alla residenza dell'unità di produzione e non alla residenza della persona occupata; si escludono quindi i residenti che lavorano presso unità di produzione non residenti, mentre si includono i non residenti che lavorano presso unità di produzione residenti.

Gli occupati della Rilevazione sulle forze di lavoro, la principale indagine sul mercato del lavoro condotta dall'Istat, approssimano invece il concetto di occupazione nazionale, perché si riferiscono a tutte le persone residenti occupate in unità produttive sia residenti che non residenti, a esclusione dei militari di leva e delle persone occupate che vivono in convivenze (alcuni tipi di convivenza sono, ad esempio, gli istituti assistenziali, quelli religiosi e quelli penitenziari). Gli occupati interni di contabilità nazionale comprendono invece entrambe le componenti appena indicate.

Tra gli occupati interni sono incluse anche le persone temporaneamente non al lavoro che mantengono un legame formale con la loro posizione lavorativa, sotto forma di una garanzia di riprendere il lavoro o di un accordo circa la data di una sua ripresa (ad esempio, i lavoratori in cassa integrazione guadagni). Le diverse definizioni sottostanti alla stima degli occupati interni di contabilità nazionale si traducono in una differente quantificazione del fenomeno rispetto all'indagine sulle forze di lavoro. In parte, tale differenza è imputabile anche al metodo di stima utilizzato dai contabili nazionali, che integra l'indagine sulle forze di lavoro con altre fonti informative dal lato delle famiglie, determinando una discrepanza non attribuibile agli aspetti definitivi tra il dato rilevato dall'indagine e la stima degli occupati interni.

Persone in cerca di occupazione (disoccupati)

Persone non occupate tra i 15 e i 74 anni che nella settimana di riferimento della rilevazione non hanno lavorato, né hanno un lavoro dal quale erano assenti e che:

- hanno effettuato almeno un'azione attiva di ricerca di lavoro nelle quattro settimane che precedono quella di riferimento e sono disponibili a lavorare (o ad avviare un'attività autonoma) entro le due settimane successive;

- oppure, inizieranno un lavoro entro tre mesi dalla settimana di riferimento e sarebbero disponibili a lavorare (o ad avviare un'attività autonoma) entro le due settimane successive, qualora fosse possibile anticipare l'inizio del lavoro.

Posizione lavorativa

Contratto di lavoro, esplicito o implicito, tra una persona e un'unità produttiva residente finalizzato allo svolgimento di una prestazione lavorativa contro corrispettivo di un compenso (che, in senso ampio, include il reddito misto dei lavoratori indipendenti). Negli schemi di contabilità nazionale le posizioni lavorative rappresentano, quindi, il numero dei posti di lavoro, dati dalla somma delle prime posizioni lavorative e delle posizioni lavorative plurime, indipendentemente dal numero di ore lavorate.

Prodotto interno lordo ai prezzi di mercato (Pil)

Il risultato finale dell'attività di produzione delle unità produttrici residenti nel territorio economico del paese. Corrisponde alla produzione totale di beni e servizi dell'economia, diminuita dei consumi intermedi e aumentata dell'Iva gravante e delle imposte indirette sulle importazioni. È altresì pari alla somma dei valori aggiunti ai prezzi di mercato delle varie branche di attività economica, aumentata dell'Iva e delle imposte indirette sulle importazioni, al netto dei servizi di intermediazione finanziaria indirettamente misurati (Sifim).

Retribuzione contrattuale mensilizzata

Un dodicesimo della retribuzione annua calcolata con riferimento alle misure tabellari stabilite dai contratti per il mese considerato, tenendo conto, in ciascun mese, degli elementi retributivi aventi carattere generale e continuativo - paga base, indennità di contingenza, importi per aumenti periodici di anzianità, indennità di turno e altre eventuali indennità di carattere generale (nei comparti in cui assumono rilevanza), premi mensili, mensilità aggiuntive e altre erogazioni corrisposte regolarmente in specifici periodi dell'anno.

Retribuzione contrattuale oraria

Retribuzione contrattuale rapportata alla durata contrattuale del lavoro (espressa in ore). Essa varia sia quando si modificano le misure tabellari, sia quando intervengono cambiamenti dell'orario di lavoro stabilito dai contratti.

Tasso di attività

Rapporto tra le persone appartenenti alle forze di lavoro e la popolazione di 15 anni e più, moltiplicato per 100.

Tasso di disoccupazione

Rapporto tra le persone in cerca di occupazione e le forze di lavoro, moltiplicato per 100.

Tasso di disoccupazione di lunga durata

Rapporto tra le persone in cerca di occupazione da dodici mesi e oltre e le forze di lavoro, moltiplicato per 100.

Tasso di occupazione

Rapporto tra gli occupati e la corrispondente la popolazione di 15 anni e più, moltiplicato per 100.

Unità di lavoro (o Equivalente a tempo pieno - Ula)

Unità di analisi che quantifica in modo omogeneo il volume di lavoro svolto da coloro che partecipano al processo di produzione del reddito realizzato sul territorio economico di un paese, a prescindere dalla loro residenza (occupati secondo il concetto di occupazione interna). Tale calcolo è necessario in quanto la persona può assumere una o più posizioni lavorative in funzione:

- dell'attività (unica, principale, secondaria);
- della posizione nella professione (dipendente, indipendente);
- della durata (continuativa, non continuativa);
- dell'orario di lavoro (a tempo pieno, a tempo parziale);
- della posizione contributiva o fiscale (regolare, non regolare).

L'insieme delle unità di lavoro è ottenuto dalla somma delle posizioni lavorative a tempo pieno e dalle posizioni lavorative a tempo parziale (principali e secondarie) trasformate in unità equivalenti a tempo pieno.

Le posizioni lavorative a tempo pieno non subiscono riduzioni, se non per effetto delle prestazioni lavorative a tempo ridotto dei lavoratori temporaneamente collocati in cassa integrazione guadagni. Le posizioni lavorative a tempo parziale (principali e secondarie) sono trasformate in unità di lavoro tramite coefficienti ottenuti dal rapporto tra le ore effettivamente lavorate in una posizione lavorativa non a tempo pieno e le ore lavorate nella stessa branca in una posizione a tempo pieno. Le unità di lavoro sono utilizzate come unità di misura del volume di lavoro impiegato nella produzione dei beni e servizi rientranti nelle stime del prodotto interno lordo in un determinato periodo di riferimento.

Tasso di attività

Il **Tasso di attività** misura l'[offerta di lavoro](#) (nel breve periodo). Esso è dato dal rapporto tra [popolazione attiva](#) e popolazione in età lavorativa. I tassi specifici per età permettono da un lato di seguire determinate fasce della popolazione ma anche di comprendere l'evoluzione del tasso complessivo in funzione all'evolversi della struttura demografica della popolazione (aspetto molto importante per via delle classi di età del *baby boom*).

NB: dire "*forze di lavoro*" o "*forze di lavoro con 15 o più anni*" è la stessa cosa in quanto le fonti statistiche ignorano dalla fine degli anni novanta chi lavora pur avendo meno di 15 anni. Precedentemente la soglia era di 14 anni, legata anche quella alle norme sull'[istruzione obbligatoria](#).

Definizione utilizzata dall'[Eurostat](#) [\[modifica\]](#)

$$Tasso_{UE} = \frac{\text{Forze di Lavoro in età tra 15 e 65 anni}}{\text{Popolazione in età tra 15 e 65 anni}}$$

Corrisponde al tasso specifico per età, con la classe di età "15-64 anni".

Definizione utilizzata dall'[ISTAT](#) [\[modifica\]](#)

$$Tasso_{ISTAT} = \frac{\text{Forze di Lavoro}}{\text{Popolazione con 15 o più anni}}$$

Corrisponde al tasso specifico per età, con la classe di età "15 o più anni".

Vedi pure [Definizioni nell'indagine forze di lavoro](#).

Tasso di attività specifico per età [\[modifica\]](#)

Viene usato per misurare l'offerta di lavoro suddivisa per età.

$$Tasso_{eta} = \frac{\text{Forze di Lavoro in una particolare classe di età}}{\text{Popolazione della stessa classe di età}}$$

Un esempio ne sono il *Tasso di attività giovanile*, ma anche la definizione usata dall'Eurostat è di fatto un tasso specifico per età, con la classe di età "15 o più anni".

Generalmente quando ISTAT calcola i tassi di attività nelle sue rilevazioni sulle Forze Lavoro, generalmente usa il **tasso specifico di attività** limitando sia denominatore che numeratore alle persone di età comprese tra i 15 ed i 64 anni, omologando la propria definizione a quella Eurostat.

Tasso di attività giovanile [[modifica](#)]

Si tratta di un *Tasso di attività specifico per età* dove l'età corrisponde alla fascia "15-24 anni".

Utilizzato dall'[ISTAT](#) e dall'[Eurostat](#). Esistono i corrispettivi [tasso di occupazione giovanile](#) e [tasso di disoccupazione giovanile](#).

$$Tasso_{giovani} = \frac{\text{Forze di Lavoro in età tra 15 e 24 anni}}{\text{Popolazione in età tra 15 e 24 anni}}$$